

ELEKTRISCHE INSTALLATIES OP LAAGSPANNING EN OP ZEER LAGE SPANNING (Boek 1 - KB 08/09/2019)

Identificatie van derden:

Opdrachtgever: TSHABALALA NQOBIZITHA, Winkelstraat 21, 9060 ZELZATE
Eigenaar: /
Installateur: TSHABALALA NQOBIZITHA, Winkelstraat 21, 9060 ZELZATE
BTW-nr.: BE 0692 586 928

Installateur = persoon of personen verantwoordelijk voor de uitvoering van het werk

Identificatie van de elektrische installatie:

Plaats controle: Groentemarkt 10, 9160 LOKEREN
EAN-code installatie: 5414488200
Tarief teller(s): Dubbeluur Private HS-cabine: Neen
Nummer teller(s): 5389672 DNB: Fluvius
Index teller(s): 130126/145008
Type installatie: Werkeenheid Type lokaal: Horecazaak

Aard van de controle:

Overeenkomstig de voorschriften van Boek 1 – Installaties op laagspanning en op zeer lage spanning – Interne procedure QPRO/ELE/001

Type controle: Gelijkvormigheidscontrole vóór de ingebruikname - belangrijke wijziging of uitbreiding (6.4)
Datum uitvoering: Vóór 01/10/1981 Na 01/10/1981 en vóór 01/06/2020 Na 01/06/2020
Nota's: Zie rubriek "VASTSTELLINGEN - Opmerkingen"
Afwijkingen (Deel 8): Niet toegepast
Herkeuring op verslag: /

Algemene gegevens van de elektrische installatie:

Nominale spanning:	3 x 400V + N	Max. nominale stroom:	63 A	Nominale waarde aansluitautomaat:	50 A
Voedingsleiding hoofdbord:	4 x 16 mm ²	Type:	VOB	Type aardverbindingssysteem:	TT
Aardelektrode:	Aardingslus			Sectie aardelektrode:	35 mm ²
				Sectie aardgeleider:	16 mm ²
Aantal borden:	3	Aantal stroombanen:	20+18+3	Aantal reservekringen:	0
Gedecentraliseerde productie-installatie:		Niet aanwezig		AC-Vermogen (maximaal):	/ kVA
<input type="checkbox"/> PV-installatie	<input type="checkbox"/> Batterij-opslag	<input type="checkbox"/> Waterstofcentrale	<input type="checkbox"/> Warmte-kracht-koppeling	<input type="checkbox"/> Windmolen	

Algemene beschrijving van de differentieelstroominrichtingen:

Hoofd-differentieelstroominrichting(en): Niet aanwezig

Nominale stroom I_n: 63 A Gevoeligheid ΔI: 300 mA Aantal polen: 4 Type: A
Extra: 1 x 63 A 4 P 0,3 A Type A
1 x 40 A 4 P 0,3 A Type A

Bijkomende differentieelstroominrichting(en): Aanwezig, doch buiten de scope van deze controle Niet aanwezig

Nominale stroom I_n: / Gevoeligheid ΔI: / Aantal polen: / Type: /
Extra: /

Schema's en plannen van de installatie:

Eendraads- of stroombaanschema('s):	Versie/nr. /	Datum: 05/05/21	<input checked="" type="checkbox"/> In orde	<input type="checkbox"/> Niet aanwezig
Situatieplan(nen):	Versie/nr. /	Datum: 05/05/21	<input checked="" type="checkbox"/> In orde	<input type="checkbox"/> Niet aanwezig
Situatieplan(nen) van de aardverbindingen:	Versie/nr. /	Datum: /	<input type="checkbox"/> Niet van toepassing	<input checked="" type="checkbox"/> Niet aanwezig
Document(en) uitwendige invloeden:	Versie/nr. /	Datum: 07/09/17	<input type="checkbox"/> Niet van toepassing	<input type="checkbox"/> Niet aanwezig
Document(en) van de veiligheidsinstallaties:	Versie/nr. /	Datum: /	<input checked="" type="checkbox"/> Niet van toepassing	<input type="checkbox"/> Niet aanwezig
Document(en) van de kritische installaties:	Versie/nr. /	Datum: /	<input checked="" type="checkbox"/> Niet van toepassing	<input type="checkbox"/> Niet aanwezig

Metingen, controles en beproevingen:

Spreadingsweerstand aardverbinding:	8,21 Ω	Meetmethode:	RE
Algemene isolatieweerstand:	/ MΩ	Meetspanning:	Niet uitgevoerd
Test differentieelstroominrichting(en):	Testknop: Niet getest	Foutlus:	Niet getest
Continuïteit van de beschermingsgeleiders:	Algemeen: OK	Equipotentiale verbinding:	OK
Bescherming onrechtstreekse aanraking:	OK	Bescherming rechtstreekse aanraking:	OK



ACA vzw - Erkend controle-organisme
Meensesteenweg 338, 8800 Roeselare
BE 0811 407 869 / TEL: 051/200 002
www.acavzw.be / info@acavzw.be

Referentie: 202106005621 v1
Datum controle: 30/06/2021
Agent-bezoeker: Christof De Cabooter
Besluit: Conform



ELEKTRISCHE INSTALLATIES OP LAAGSPANNING EN OP ZEER LAGE SPANNING (Boek 1 - KB 08/09/2019)

Staat van het vast (opgesteld) materiaal:

OK

Staat van het verplaatsbaar materieel:

OK

Beschrijving van de stroombanen

Zie schema's

VASTSTELLINGEN: Inbreuken

Geen inbreuken.

VASTSTELLINGEN: Opmerkingen

- A - De schema's van de elektrische installatie moeten verplicht bewaard worden in het dossier van de elektrische installatie. Het is evenzeer sterk aangeraden om één exemplaar te bewaren in de nabijheid van het elektrisch hoofdbord.
- A - Alle differentieelstroominrichtingen in de elektrische installatie moeten periodiek (vb. maandelijks) getest worden met behulp van de testknop (cfr. voorschriften van de fabrikant).
- A - De schema's van de elektrische installatie zijn aanwezig op het ogenblik van de controle en werden ter plaatse nagezien. Deze moeten opnieuw voorgelegd worden tijdens de eerstvolgende (her)keuring.
- A - Deze controle omvat enkel de zichtbare delen van de installatie.
- A - Deze controle omvat enkel deze delen van de elektrische installatie zoals aangeduid op de bijhorende (en ondertekende) delen van de schema's.
- A - De uitgevoerde controle is een momentopname. Dit keuringsattest is slechts een weerspiegeling van de elektrische installatie op het ogenblik van de keuring.
- C3 - Tijdens huidige controle werd de elektrische installatie niet spanningsloos gezet, wegens continuïteit van de activiteiten. Tijdens de eerstvolgende periodieke controle zal de installatie volledig uitgeschakeld dienen te worden, wegens het testen van de differentieelstroominrichtingen en meten van de algemene isolatieweerstand.

BESLUIT:

De elektrische installatie voldoet aan de voorschriften van Boek 1 van het koninklijk besluit van 8 september 2019.

De volgende controle moet worden uitgevoerd uiterlijk vóór: 30/06/2024

door hetzelfde organisme

door een organisme naar keuze

- De eendraadsschema's en situatieplannen van de installatie werden gedateerd en ondertekend.
- De ingangsklemmen van de differentieelstroominrichting(en) geplaatst aan het begin van de installatie werden verzegeld.
 - tijdens een vorig plaatsbezoek
 - tijdens huidig plaatsbezoek
- Geen enkele elektrische installatie of deel ervan waarvoor inbreuken worden vastgesteld mag in gebruik worden genomen. Er moet een nieuwe gelijkvormigheidscontrole vóór de ingebruikname worden uitgevoerd, zodra de elektrische installatie in orde werd gebracht.
- De werken, nodig om de tijdens het controlebezoek vastgestelde inbreuken te doen verdwijnen, moeten zonder vertraging worden uitgevoerd en alle gepaste maatregelen worden genomen opdat, indien de installatie in dienst blijft, deze inbreuken geen gevaar vormen voor de personen of goederen.
- Indien tijdens het nieuwe controlebezoek wordt vastgesteld dat er nog inbreuken overblijven of indien geen gevolg wordt gegeven aan het in orde brengen van de installatie, wordt de Federale Overheidsdienst die Energie onder zijn bevoegdheid heeft, binnen een termijn van één jaar door het erkend organisme ingelicht.
- De koper is ertoe gehouden zijn identiteit en de datum van de verkoopakte mee te delen aan het erkend organisme dat het controlebezoek heeft uitgevoerd.

Namens de technisch verantwoordelijke, de agent-bezoeker:



ACA vzw - Erkend Controle Organisme
Meensesteenweg 338 - 8800 Roeselare
BTW BE 0811.407.869
Tel. 051/20 00 02 - Fax 051/20 10 02
info@acavzw.be - www.acavzw.be

De reglementaire voorschriften:

Dit verslag dient bewaard te worden in het dossier van de elektrische installatie. Dit dossier wordt ter beschikking gehouden van iedere persoon die het mag raadplegen. Een kopie van dit dossier wordt ter beschikking gesteld van elke eventuele huurder. De verkoper is ertoe gehouden het dossier van de installatie aan de koper bij eigendomsoverdracht te overhandigen.

Elke wijziging aan de elektrische installatie dient uitgevoerd te worden volgens de voorschriften van Boek 1 van het koninklijk besluit van 8 september 2019 en dient vermeld te worden in het dossier. Elke belangrijke wijziging of uitbreiding dient het voorwerp uit te maken van een gelijkvormigheidscontrole vóór de ingebruikname. Deze controle wordt uitgevoerd door een erkend organisme.

De met het toezicht belaste ambtenaar van de Federale Overheidsdienst die Energie onder zijn bevoegdheid heeft dient onmiddellijk ingelicht te worden over elk ongeluk aan personen overkomen en rechtstreeks of onrechtstreeks te wijten aan de aanwezigheid van elektriciteit.

De plichten van de eigenaar, beheerder of uitbater van de elektrische installaties zijn raadpleegbaar op de website van ACA vzw (www.acavzw.be).

Een kopie van dit verslag wordt gedurende een periode van 5 jaar bewaard door het erkend organisme. Het verslag wordt ter beschikking gesteld van elke persoon die wettelijk wordt toegelaten om het te raadplegen.

Voor bijkomende informatie over de reglementaire voorschriften of klachten is de Algemene Directie Energie van de Federale Overheidsdienst Economie, KMO, Middenstand en Energie (<https://www.economie.fgov.be>) bevoegd voor de erkende organismen.

Stappenplan in geval van een conforme elektrische installatie:

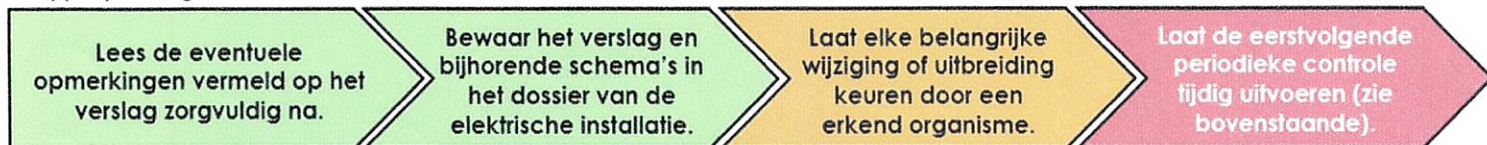

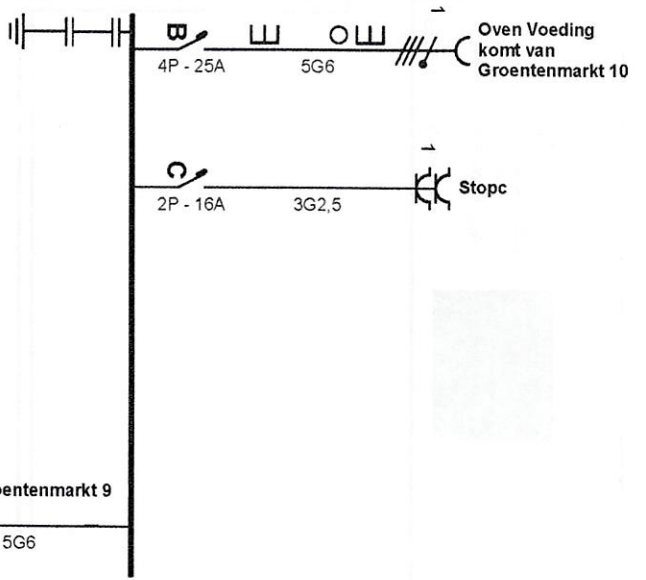

30/06/21
EK 202106005621

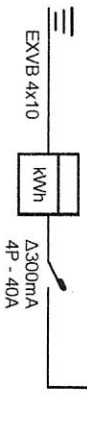

Erkend Organisme

ACA
Meensesteenweg 338
8800 Roeselare
Tel.: 051 20 00 02 GSM
Fax: 051 20 10 02
e-mail: info@acavzw.be



Plaats van de elektrische installatie

FARAH PINCE LOUÏE
Groentenmarkt 9
9160 Lokeren
Tel.: 093988970 GSM: 0478353981
Fax: -
e-mail: farahpince@hotmail.com
BE0718629943



Installateur

TSHABALALA NQOBIZITHA
Winkelstraat 21
9060 Zelzate
Tel.: - GSM: 0495538247
Fax: -
e-mail: nt.electricty@gmail.com
BE0692586928

N.T. Elektriciteitswerken
nieuwbouw & renovatie



p. 1/4

Eendraadschema

3 x 400V + N ~ 50Hz
05/05/21

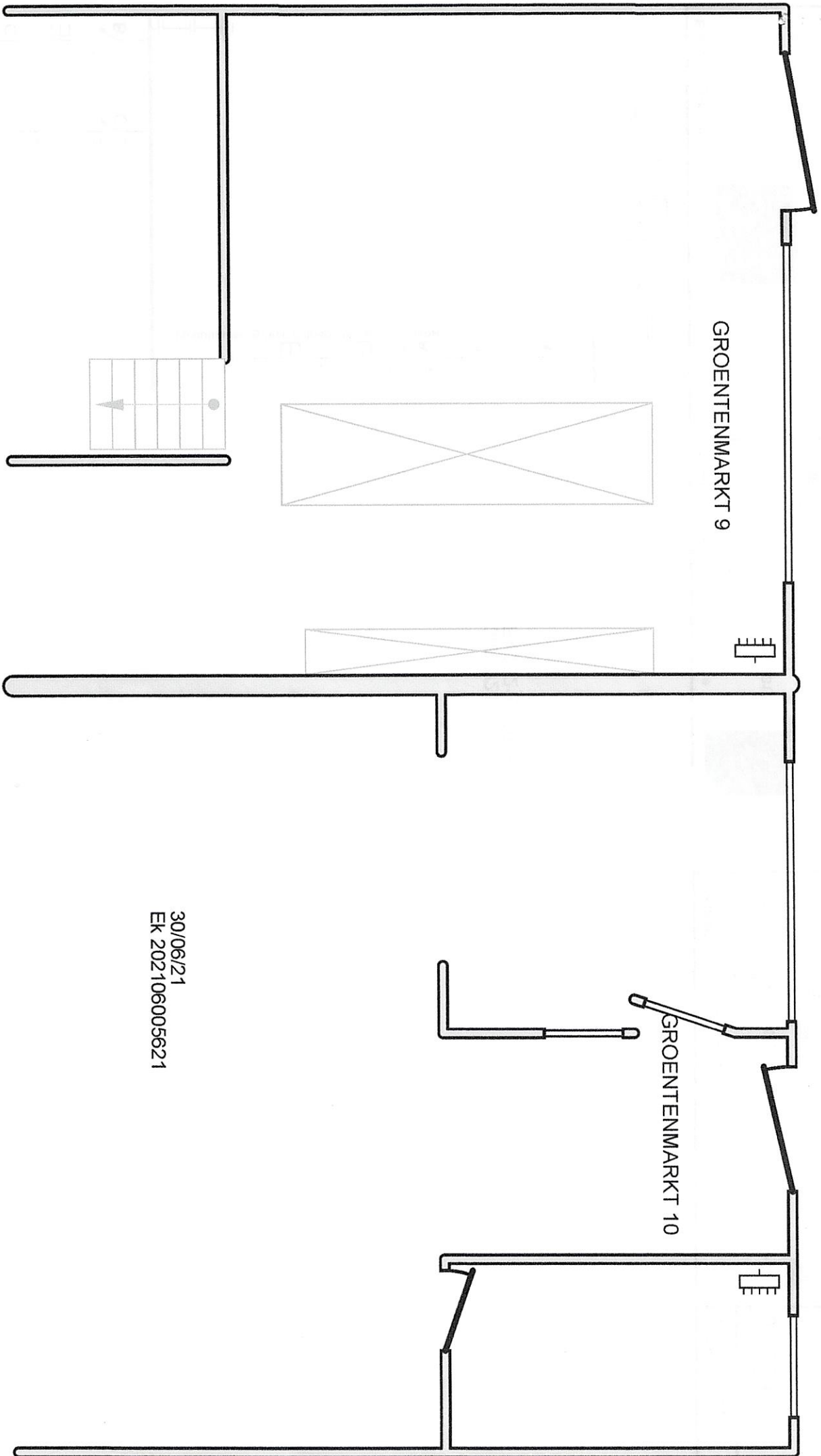

Erkend Organisme
 ACA
 Meensesteenweg 338
 8800 Roeselare
 Tel.: 051 20 00 02 GSM: -
 Fax: 051 20 10 02
 e-mail: info@acavzw.be



Plaats van de elektrische installatie
 FARAH PINCE LOUTE
 Groentenmarkt 9
 9160 Lokeren
 Tel.: 093988970 GSM: 0478353981
 Fax: -
 e-mail: farahpince@hotmail.com
 BE0718629943



Installateur
 TSHABALALA NGOBIZITHA
 Winkelstraat 21
 9060 Zelzate
 Tel.: - GSM: 0495538247
 Fax: -
 e-mail: nt.electricity@gmail.com
 BE0692586928



p. 2/4
 Situatieschema
 3 x 400V + N ~ 50Hz

05/05/21



30/06/21
EK 2022106005621

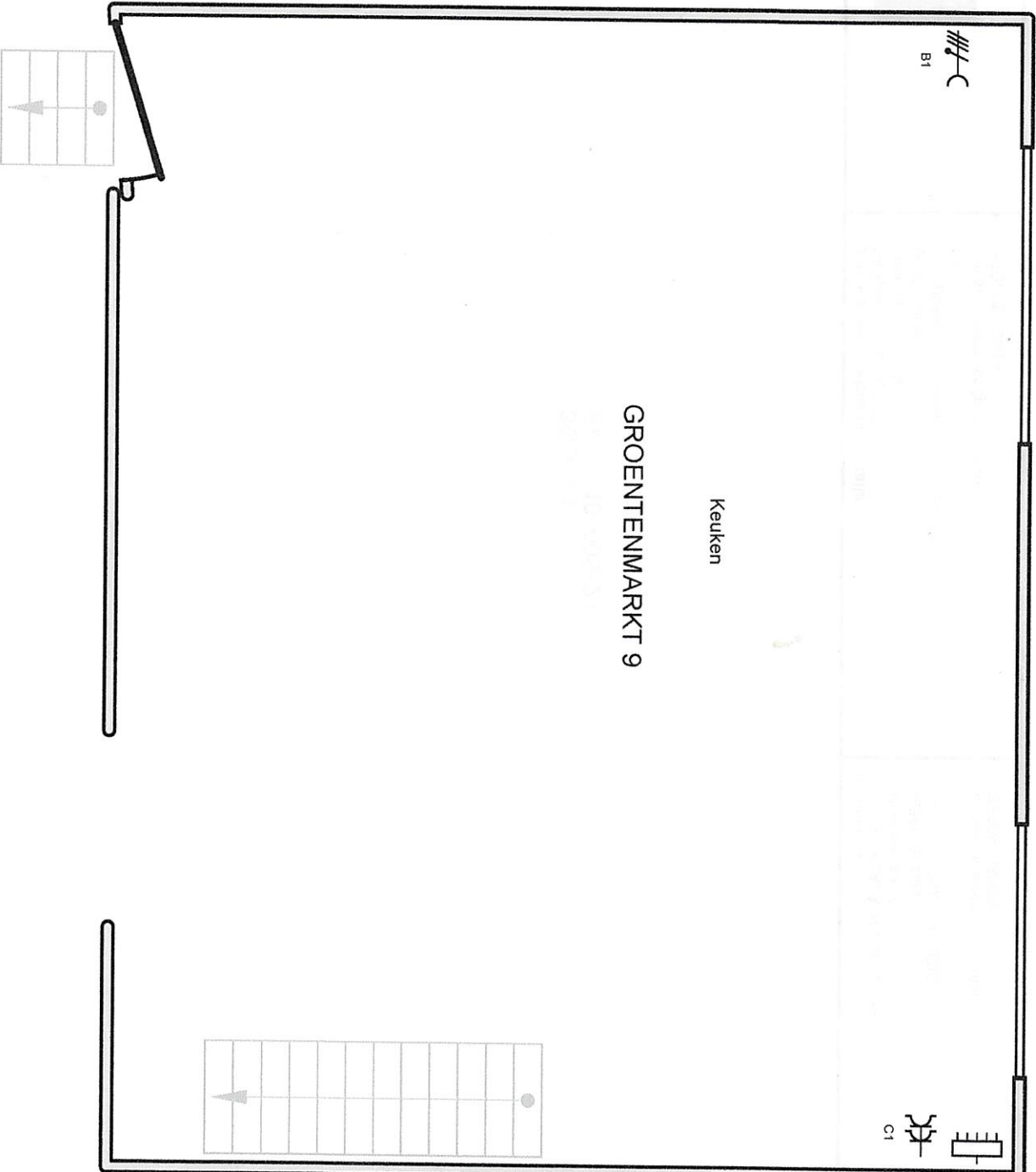

Erkend Organisme

ACA
Meensesteenweg 338
8800 Roeselare
Tel.: 051 20 00 02 GSM: -
Fax: 051 20 10 02
e-mail: info@acavzw.be



Plaats van de elektrische installatie

FARAH PINCE LOUÏE
Groentemarkt 9
9160 Lokeren
Tel.: 093988970 GSM: 0478353981
Fax: -
e-mail: farahpince@hotmail.com
BE0718629943

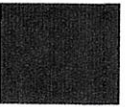

Installateur

TSHABALALA NAOBIZITHA
Winkelstraat 21
9060 Zelzate
Tel.: - GSM: 0495538247
Fax: -
e-mail: nt.electricity@gmail.com
BE0692586928

N.T. Elektriciteitswerken
nieuwbouw & renovatie



p. 3/4

Situatieschema

3 x 400V + N ~ 50Hz

05/05/21

- A: Hoofd schakelaar voeding naar Groentenmarkt 9
- B: Oven Voeding komt van Groentenmarkt 10
- C: Stopc

30/06/21
EK 202106005621

Ekend Organisme

ACA
Meensesteenweg 338
8800 Roeselare
Tel.: 051 20 00 02 GSM:
Fax: 051 20 10 02
e-mail: info@acavzw.be



Plaats van de elektrische installatie

FARAH PINCE LOUTE
Groentenmarkt 9
9160 Lokeren
Tel.: 093988970 GSM: 0478353981
Fax: -
e-mail: farahpince@hotmail.com
BE071862943.

Installateur

TSHABALALA NQOBIZITHA
Winkelstraat 21
9060 Zelzate
Tel.: - GSM: 0495538247
Fax: -
e-mail: nt.electricity@gmail.com
BE0692586928



P. 4/4
Lijst Kringen

3 x 400V + N ~ 50Hz

05/05/21