

Sie A

Beeweg 56  
9080 Lochristi

Tel. 09/355.77.19  
E: info@arpenta.be

Coördinatenlijst

Nr	X	Y	Commentaar
1	129043.71	207287.89	Grenspunt verkaveling (niet gematerialiseerd)
2	129037.70	207294.98	Grenspunt verkaveling (niet gematerialiseerd)
3	129014.19	207321.81	Grenspunt verkaveling (niet gematerialiseerd)
4	129061.13	207324.08	Grenspunt verkaveling (niet gematerialiseerd)
87	129069.43	207323.30	Grenspunt verkaveling (niet gematerialiseerd)
88	129036.58	207296.27	Grenspunt verkaveling (niet gematerialiseerd)
128	129076.59	207314.95	Grenspunt verkaveling (niet gematerialiseerd)
129	129068.69	207324.15	Grenspunt verkaveling (niet gematerialiseerd)

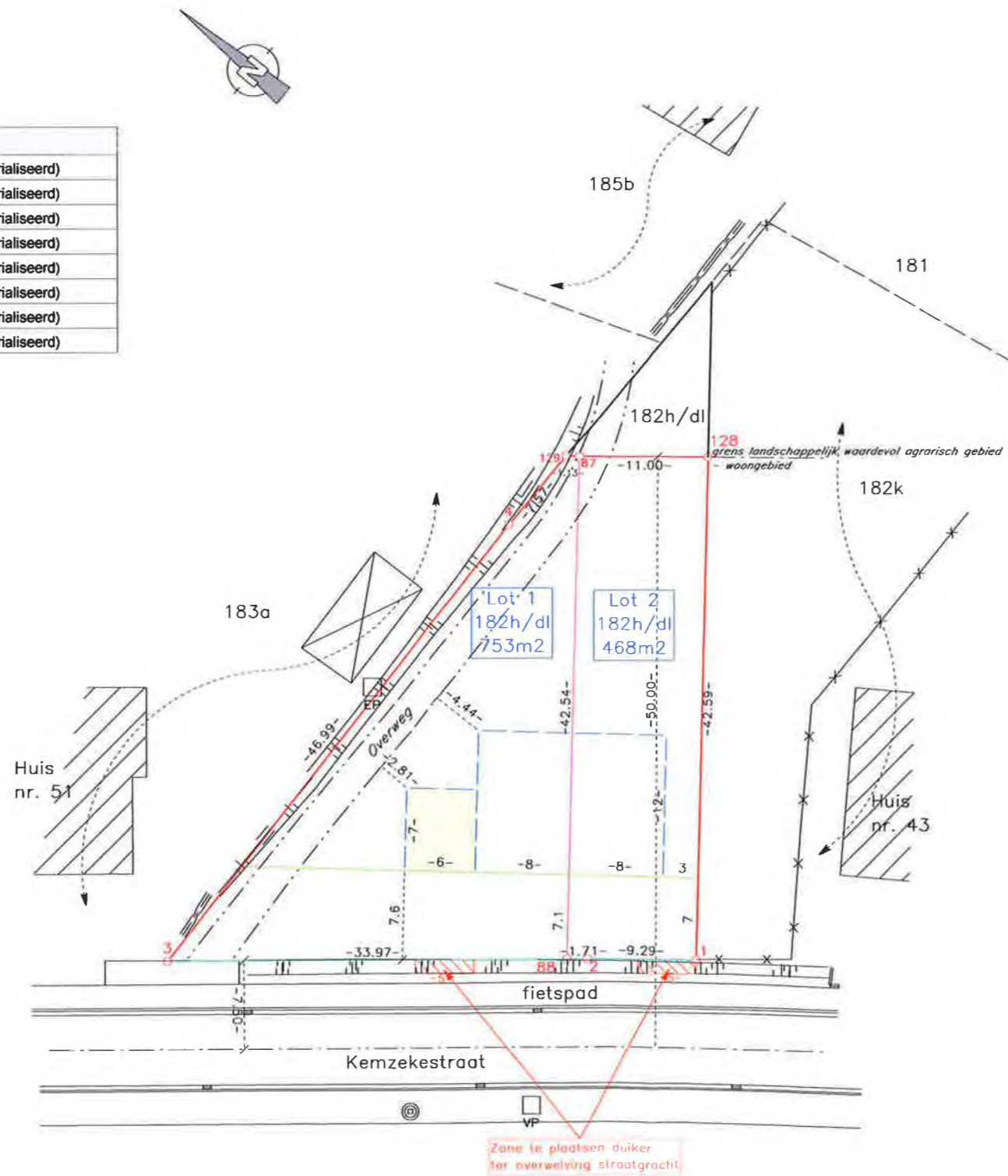

Ondergetekende Kevin De Guchtenaere, Landmeter-Expert, bureelhoudende onder bvba Meet- & Expertiseburo Arpenta, Beeweg 56 9080 Lochristi, is overgegaan tot de opmeting van een verkaveling gelegen te Sint-Niklaas 9° afd./Belsele/, ten kadaster gekend als Sie A nr. 182h/dl

Aldus opgemeten en in plan gebracht op datum van 16/04/2020

*(Handwritten signature)*

Kevin De Guchtenaere  
Landmeter-Expert  
Beëdigd door de Rechtbank van Eerste Aanleg  
LAN 12 1501

Legende

⊙	Inspectieput
■	Rioolrooster
□ VP/EP	Elektriciteits/Verlichtingspaal
—	Terreingrens
—	Rooilijn
—	Grens loten
---	Kadastrale grens
—x—	Weideafsluiting
≡≡≡	Haag
— —	Rand gracht
▨	Bestaande bebouwing
□	Zone open bebouwing
□	Tuinzone
□	Voortuinstrook

De grenspunten zijn op heden niet gematerialiseerd.

Dit plan werd opgemaakt onder voorbehoud van eventuele aanpassingen na verder grensonderzoek. Bij de vervreemding van de individuele loten wordt per lot een eigendomsplan aangeboden met de aanduiding van de definitieve grenspunten.