

## Rapport de contrôle d'installations électriques à basse et à très basse tension

EXEMPLAIRE ORIGINAL

RÉF. 24/2023/82670/01:1

DATE DU CONTRÔLE 29/09/2023 AGENT VISITEUR Jean-Philippe Givron  
ADRESSE DU CONTRÔLE Rue du Pont Bary 19 - 6061 Charleroi TYPE DE CONTRÔLE Visite de contrôle (6.5.)



### > DONNÉES GÉNÉRALES

Adresse de l'installation Rue du Pont Bary 19 - 6061 Charleroi  
Type de locaux Unité d'habitation (maison)  
Propriétaire [REDACTED]  
Responsable des travaux [REDACTED]  
Dérogations applicables/appliquées [REDACTED] RGIE

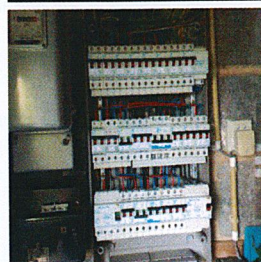

### > DONNÉES DU RACCORDEMENT

Gestionnaire du réseau de distribution (GRD) ORES ASSETS  
Code EAN Non communiqué  
Numéro du compteur 5239943  
Index jour/nuit 93287,1/  
Type de coupure générale Teco  
Câble compteur - tableau VVB 6mm<sup>2</sup>  
Tension nominale de service 3x230V - AC  
Courant nominal de la protection de branchement 10(40)A - Indéterminé - 40A envisagé

### > CONTRÔLE

Conformité schéma(s) unifilaire(s) et plan(s) de position OK | Nombre de tableaux 1 | Nombre de circuits 21

Description tableau(x) voir plan(s) dans annexe(s)

Les fondations datent	D'avant le 1/10/1981	Dispositif différentiel de tête	40A - 300mA - type A - test OK
Type d'électrode de terre	Piquets	Dispositif différentiel supplémentaire	ID - 40A - 30mA - type A - test OK
Résistance de dispersion de la prise de terre (Ω)	30,9	Fixation/Etat/Détérioration matériel	OK
Conformité des liaisons équipotentielles et des PE	OK	Contrôle visuel appareils fixes et/ou mobiles	OK
Test de continuité	Concluant	Protection contre les contacts directs	OK
Contrôle boucle de défaut	Pas concluant	Résistance générale d'isolement (MΩ)	0,16
Protection contre les contacts indirects	OK	Adéquation DPCDR - prise de terre	Pas OK
		Adéquation protections surintensités - sections	OK

Circuits en défauts d'isolement Le défaut d'isolement se situe sur le circuit S.

## CONCLUSION : NON CONFORME

A la date du 29/09/2023, l'installation électrique de Rue du Pont Bary 19 - 6061 Charleroi n'est pas conforme aux prescriptions du Livre 1 de l'arrêté royal du 8 septembre 2019 établissant le Livre 1 sur les installations électriques à basse tension et à très basse tension.

Le contrôle réalisé par Certinergie a porté sur les parties visibles de l'installation et normalement accessibles.

Les travaux nécessaires pour faire disparaître les infractions constatées pendant la visite de contrôle, doivent être exécutées sans retard et toutes mesures adéquates doivent être prises pour qu'en cas de maintien en service de l'installation, les infractions ne constituent pas un danger pour les personnes.

Une nouvelle visite de contrôle est à exécuter pour constater la disparition des infractions par le même organisme au plus tard avant le 29/09/2024.

Signature de l'agent

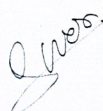

## Rapport de contrôle d'installations électriques à basse et à très basse tension

EXEMPLAIRE ORIGINAL

RÉF. 24/2023/82670/01:1

### › LISTE DES INFRACTIONS

- La résistance d'isolement de l'installation n'est pas suffisante. - 6.4.5.1.
- Un/des DPCDR (différentiel) n'est/sont pas conforme(s). - 5.1.3.3.;5.3.5.3.;8.2.1.;8.2.2.
- La résistance de dispersion de la prise de terre est supérieure à 30 Ohm. Il faut l'abaisser. Si ce n'est possible, et qu'elle ne dépasse pas 100 Ohm, des mesures complémentaires selon la sous-section 4.2.4.3.b doivent être prises. - 4.2.4.3.b

### › REMARQUES

- Nous ne pouvons pas exclure qu'au dépôt des schémas il puisse y avoir d'autres infractions.
- L'habitation étant meublée, il se peut que tout n'a pu être vérifié.
- L'habitation est encombrée - problèmes d'accessibilité, de visibilité.
- Lors d'une rénovation de l'installation électrique, les dérogations pourraient ne plus être appliquées.

### Rappel sur les prescriptions réglementaires :

Le propriétaire, le gestionnaire ou l'exploitant de l'installation électrique est tenu :

- a) d'en assurer ou d'en faire assurer l'entretien ;
- b) de prendre toutes mesures adéquates pour que les dispositions du Livre 1 de l'arrêté royal du 8 septembre 2019 établissant le Livre 1 sur les installations électriques à basse tension et à très basse tension soient en tout temps observés ;
- c) de conserver les documents, en ce compris le ou les rapports de contrôle, de l'installation électrique dans un dossier, de le tenir à disposition de toute personne qui peut le consulter et de mettre à disposition une copie de ce dossier à tout éventuel locataire ;
- d) de transmettre le dossier de l'installation électrique au nouveau propriétaire, gestionnaire ou exploitant ;
- e) d'aviser immédiatement le fonctionnaire préposé à la surveillance du Service Public Fédéral ayant l'Energie dans ses attributions de tout accident survenu aux personnes et du, directement ou indirectement, à la présence d'installations électriques ;
- f) de renseigner dans le dossier de l'installation électrique toute modification ou extension non importante survenue sur l'installation électrique ;
- g) de laisser réaliser par un organisme agréé un contrôle de conformité avant la mise en usage sur toute modification ou extension importante survenue sur l'installation électrique.
- h) si des infractions ont été constatées lors de la visite de contrôle, de faire effectuer une nouvelle visite de contrôle par le même organisme agréé afin de vérifier la disparition des infractions au terme du délai de un an. Dans le cas où, lors de cette seconde visite, des infractions subsistent, l'organisme agréé se doit d'envoyer une copie du rapport de visite de contrôle à la Direction générale de l'Energie préposée à la haute surveillance des installations électriques domestiques.

# Rapport de contrôle d'installations électriques à basse et à très basse tension

EXEMPLAIRE ORIGINAL

REF. 24/2023/82670/01:1

ANNEXES

Schéma(s) unifilaire(s) de l'installation

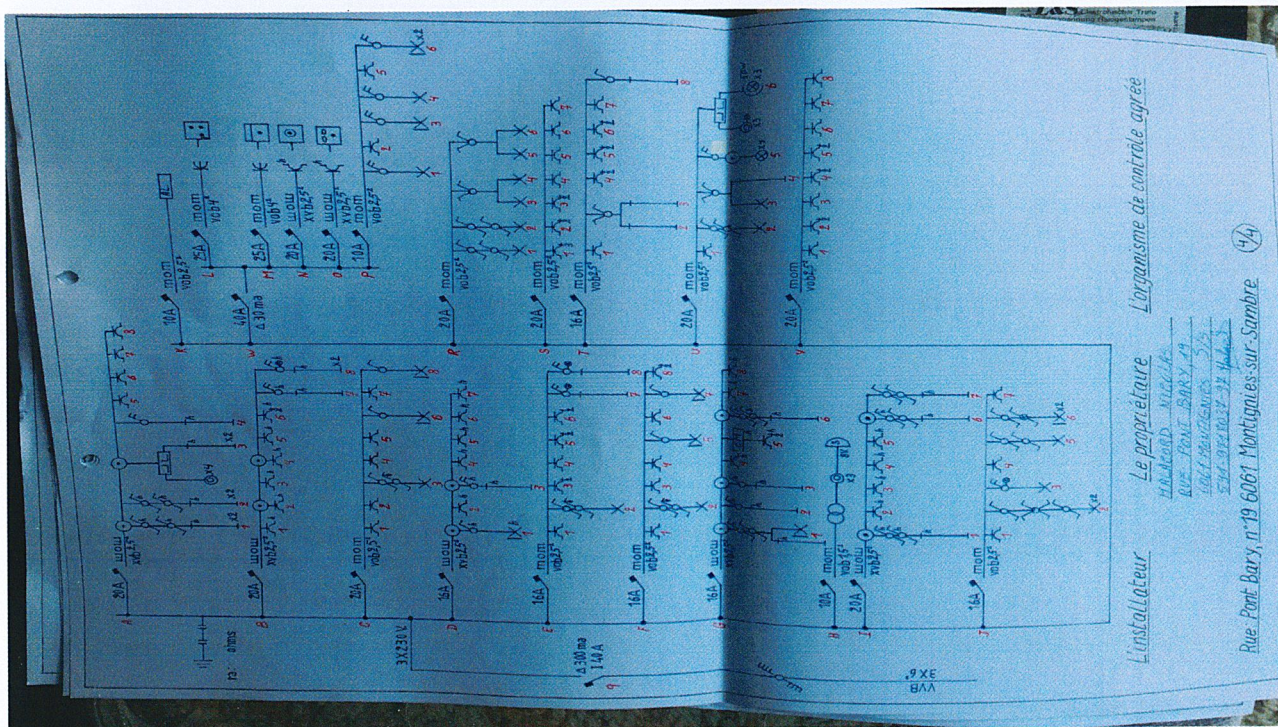

L'organisme de contrôle agréé

Le propriétaire

L'installateur

Rue Pont Bary, n°19 6081 Montignies-sur-Sambre

Plan(s) de position de l'installation

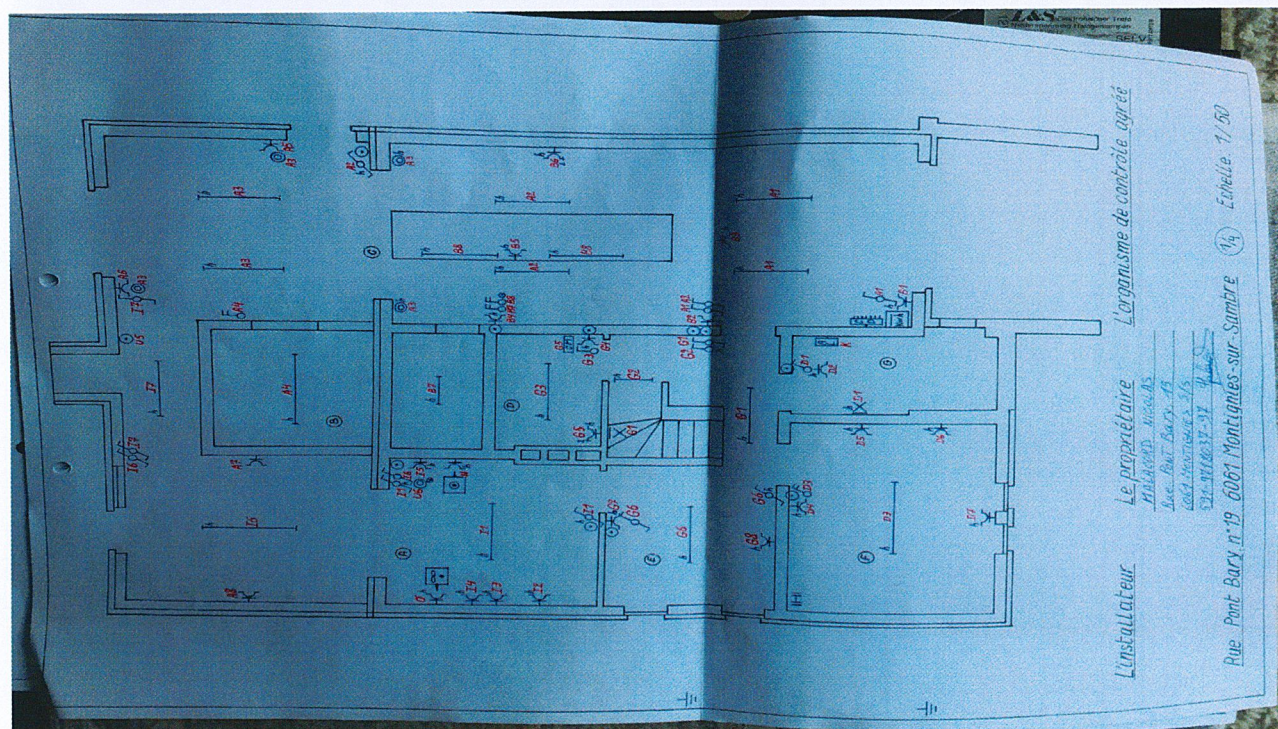

L'organisme de contrôle agréé

Le propriétaire

L'installateur

Rue Pont Bary, n°19 6081 Montignies-sur-Sambre

Rapport de contrôle d'installations électriques à basse et à très basse tension

EXEMPLAIRE ORIGINAL

RÉF. 24/2023/82670/01:1

ANNEXES

Plan(s) de position de l'installation

