



**VERSLAG VAN HET CONTROLEBEZOEK VAN EEN HUISHOUDELIJKE
ELEKTRISCHE LAAGSPANNINGSINSTALLATIE A.R.E.I. Art.271 en het van M.B. 04/12/2006
Onderzoek conform interne procedures 19 en 20 en werkvoorschrift E006**

Datum onderzoek	27/02//2014	Verslag N°	Ls140227/02	Fac		ID	Ls2321
Adres installatie	Tolhuizenstraat 4 Leuven 3000.						
* Eigenaar of DNG	Claes.						
* Opdrachtgever							
* Installateur						BTW / IK	0.
* DNB	Eandis	EAN Ref.	Nvt				
* Teller N°	Nvt	Index dag	Nvt	Index nacht	Nvt		
* ID meettoestel	METREL type 3102						

1.- KENMERKEN VAN DE ELEKTRISCHE INSTALLATIE

Nominale spanning in Volt	Verspreidingsweerstand v.d. aardinrichting in Ω	Algemeen isolatieniveau RI in M Ω	Type aardelektrode	
230	25	1	Pennen	
Automaat DNB	Nominale waarde in A – en type v. d. bescherming v. d. aansluiting	Voedingskabel : type en \emptyset	Borden	Eind – stroombanen
Max.40A	40A/300mA	EXVB4x10mm ²	1	11

2.- BESCHRIJVING VAN DE ELEKTRISCHE INSTALLATIE

Begin der werken	Funderingen	Voor		01/10/1981
	Installatie	Voor	Na	01/10/1981
Voorschriften	Algemeen Reglement op de elektrische installaties (A.R.E.I.) Art. 271 – art. 86 – art. 271 bis			
Installatie - detail beschrijving	Huishoudelijke of gelijkgestelde huishoudelijke elektrische laagspanningsinstallatie Détails zie schéma 's.			
Type van de lokalen	Woonenheid (huis of appartement, andere) huishoudelijke werkeenheid, gemeenschappelijke delen van de residentiële eenheid.			
Uitwendige invloeden	Geen specifieke invloeden			

3.- VASTGESTELDE INBREUKEN OP DE ONDER PUNT 2 VERMELDE VOORSCHRIFTEN

3. 1.	Geen.
3. 2.	
3. 3.	
3. 4.	
3. 5.	
3. 6.	
3. 7.	
3. 8.	

4.- BESLUIT

- De elektrische installatie **voldoet** aan de voorschriften van het Algemeen Reglement op de elektrische Installaties (A.R.E.I.).
De volgende periodieke controle moet worden uitgevoerd binnen de door de van kracht zijnde reglementaire voorgeschreven termijn, en uiterlijk op(03//02//2039)
- De ingangsklemmen van de automatische differentieelstroominrichting geplaatst bij het begin van de installatie waren -werden ontocgankelijk gemaakt door verzegeling . Het (de) ééndraadschema (s) werd (en) opnieuw geïseerd .

De inspecteur
Naam + Code Steurs Luc-Ls
Steurs Luc-Ls

lsp
Vr. De directeur,
STEURS

Autonome Security Controle VZW – Maatschappelijke zetel – Ketelstraat, 111 – 3454 Rummen
BTW : BE 0826-131-776 – Tel. 0472/663700 – Fax. 011/582961 – lassaut@telenet.be – IBAN BE 32 7512 0493 7802
Secretariaat : Singellaan, 16 A – 3545 HALEN – Tel. 0483/42.98.30 – Mail : bureel@ase-controle.be

5.-UITGEVOERDE CONTROLES

Onderzoek conform interne procedures 19 en 20 en werkinstructie E006 op basis van de onder punt 2 vermelde voorschriften bij het uitvoeren van het controlebezoek van huishoudelijke elektrische installaties .A.R.E.f. art. 271

- | | |
|-------|--|
| 5.- a | Controle op de conformiteit van de uitvoering van de elektrische installatie overeenkomstig de voorgelegde schema's. |
| 5.- b | Controle van de staat (vastleggingen, beschadigingen....) van het vast geïnstalleerd elektrisch materieel en in het bijzonder voor wat betreft de schakelaars, de stopcontacten, de aansluitingen in de verdeelkasten en verbindingsdozen |
| 5.- c | Controle van de beschermingsmaatregelen tegen elektrische schokken bij rechtstreekse en onrechtstreekse aanraking |
| 5.- d | Controle van de werking van differentieelstroominrichtingen via eigen testinrichting |
| 5.- e | Controle van de foutlussen en de juiste aansluiting van de differentieelstroominrichtingen via de opwekking van een foutstroom van minimaal 2,5 maal de gevoeligheid van het apparaat. |
| 5.- f | De controle van de continuïteit van de equipotentiale verbindingen (hoofd - en bijkomende equipotentiale verbindingen, en van de beschermingsgeleiders van de stopcontacten en van de vast opgestelde of verplaatsbare elektrische toestellen met vaste standplaats van klasse I |
| 5.- g | Visuele controle van vast of vast opgesteld elektrisch materieel dat gevaar kan opleveren voor personen en goederen |
| 5.- h | Visuele controle van verplaatsbaar elektrisch materieel dat gevaar kan opleveren voor personen en goederen |

- Behoudens inbreuken, wordt de overeenstemming bevestigd tussen de geïnstalleerde beschermingsinrichtingen tegen overstroom en de doorsnede van de geplaatste geleiders in de respectievelijke eindstroombanen die ze beschermen.

6.- Plichten van de Eigenaars, Beheerders, Huurders

- | | |
|-------|--|
| 6.- a | De eigenaar, beheerder of huurder is verplicht het verslag van het onderzoek te bewaren in het dossier van de elektrische installatie, samen met de ééndraadschema's en de situatieplannen. |
| 6.- b | De eigenaar, beheerder of huurder is verplicht in het dossier elke wijziging aangebracht aan de elektrische installatie te vermelden. |
| 6.- c | De eigenaar, beheerder of huurder is verplicht de Federale Overheidsdienst die Energie onder zijn bevoegdheid heeft onmiddellijk in te lichten over elk ongeluk van personen overkomen en rechtstreeks of onrechtstreeks te wijten aan de aanwezigheid van elektriciteit. |
| 6.- d | De eigenaar, beheerder of huurder is verplicht wanneer er overtredingen zijn vastgesteld tijdens het controle bezoek, een nieuw controle bezoek te doen verrichten door hetzelfde controle organisme om na te gaan of na afloop van de termijn van één jaar de overtredingen verdwenen zijn.
Indien tijdens dat tweede onderzoek wordt vastgesteld dat er nog overtredingen overblijven, moet het erkend organisme een kopie van het verslag van het onderzoek van het controlebezoek sturen naar de Algemene Directie Energie die belast is met het hoog toezicht op de huishoudelijke elektrische installaties. |
| 6.- e | Kopieën : Onderhavig verslag mag uitsluitend in zijn geheel gereproduceerd worden na toestemming van de opdrachtgever en A"SSC |

Nota : Onderhavig verslag mag uitsluitend gebruikt worden voor de doelstellingen waarvoor het werd opgemaakt d.w.z. controlebezoek en voor geen enkel ander doel (bv. verzwaren van de aansluiting of andere verplichte controle 's).

Betekenis van de nota's : betreffen de gebreken die geen invloed hebben op de besluitvorming, vaststellingen die buiten het kader van het onderzoek vallen maar geen gevaar inhouden voor de veiligheid, of organisatorische gegevens.

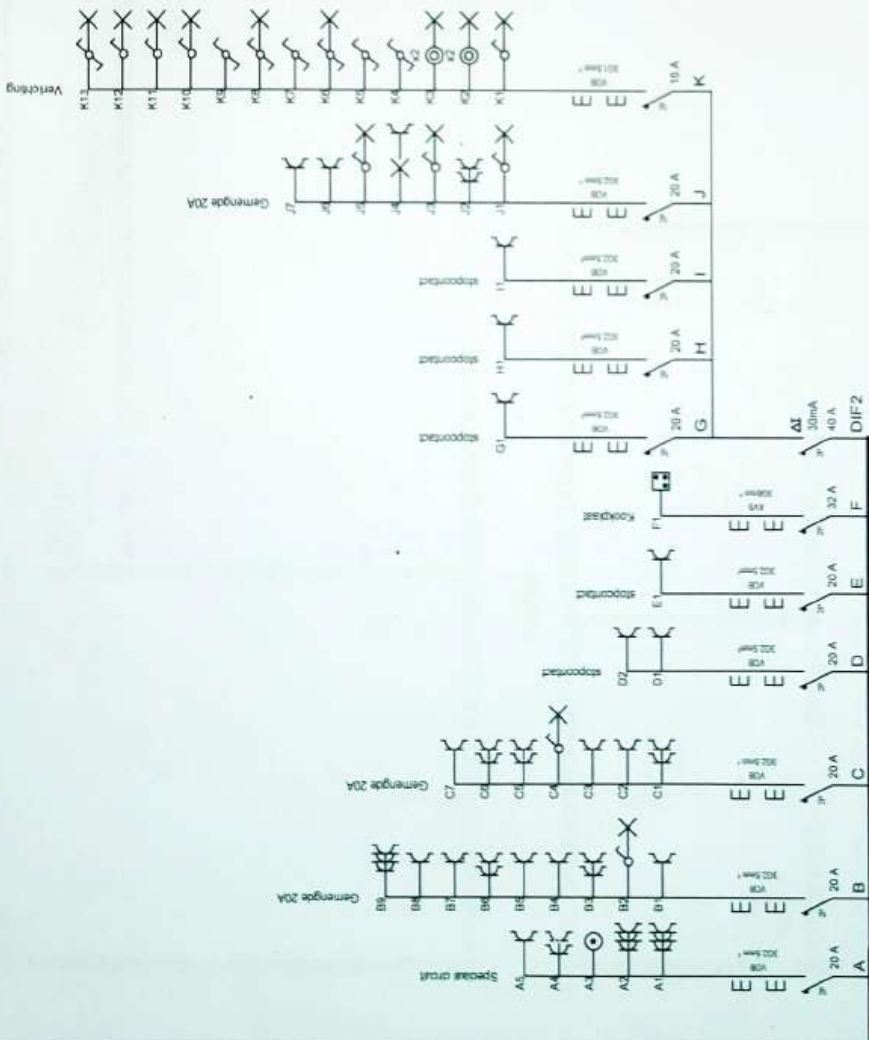

Board 1788

3N, 400V/230V~

WERF/CHANTIER

Naam/Num
Straat/Rue
Gemeente/Comm
Handteke/Sign

KEURING: **Moorgezien A"S"C"**

ORGANIS
Naam/Num

L. Steurs

datum:

27/02/2014

INSTALLATEUR

Naam/Num
BTW/VVA
Datum/Date
Handteke/Sign

Domestic

DATUM

1ste Verdiep

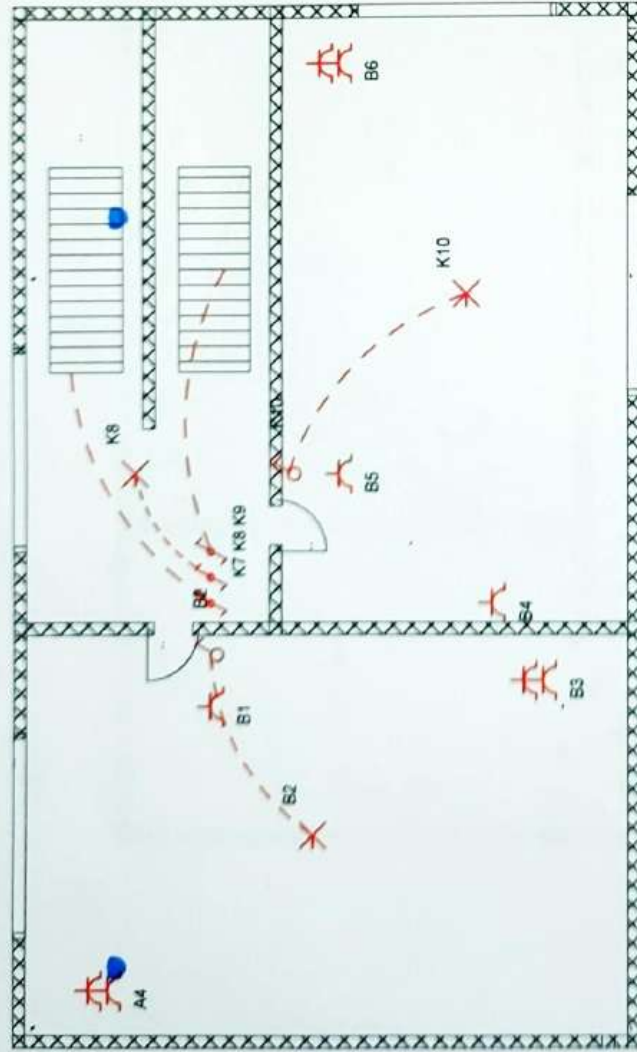

Zolder

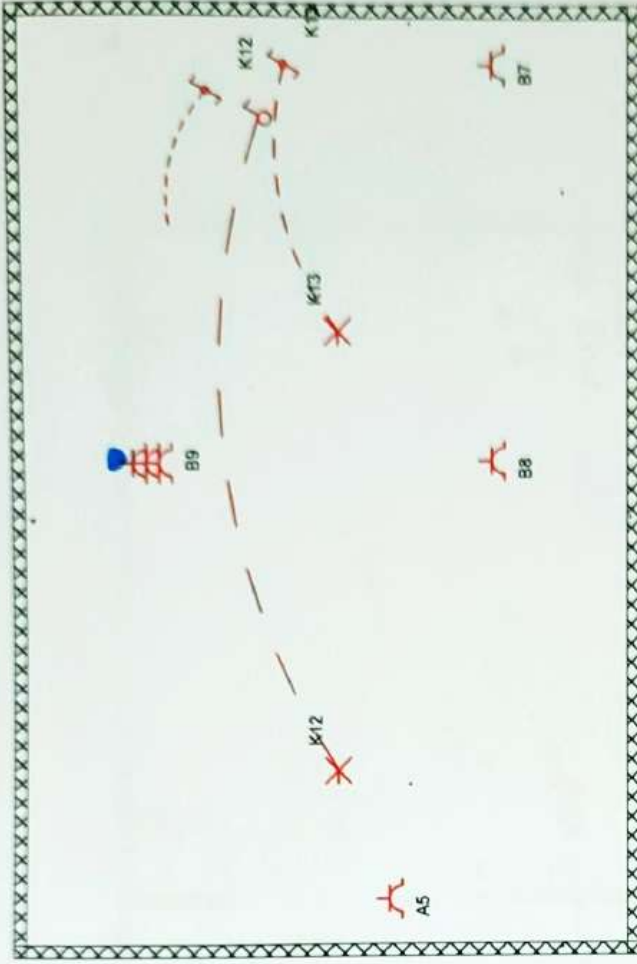

Kelder

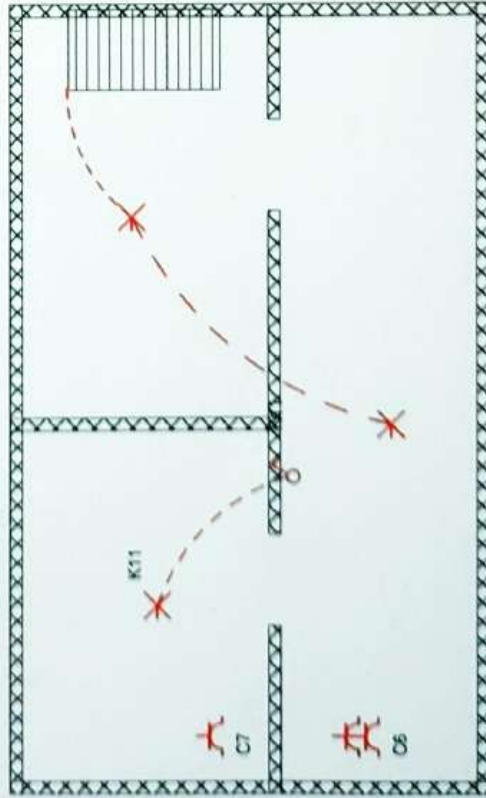

INSTALLATEUR

Naam/Nom : Domotic
 BTW/TVA :
 Datum/Date : 19/02/2014
 Handteek/Sign : [Redacted]

KEURING/CONTROLE

ORGANIS :
 Naam/Nom :
 Datum/Date :
 Handteek/Sign :

WERF/CHANTIER

Naam/Nom :
 Straat/Rue :
 Gemeen/Comm :
 Handteek/Sign :

3N, 400V/230V-

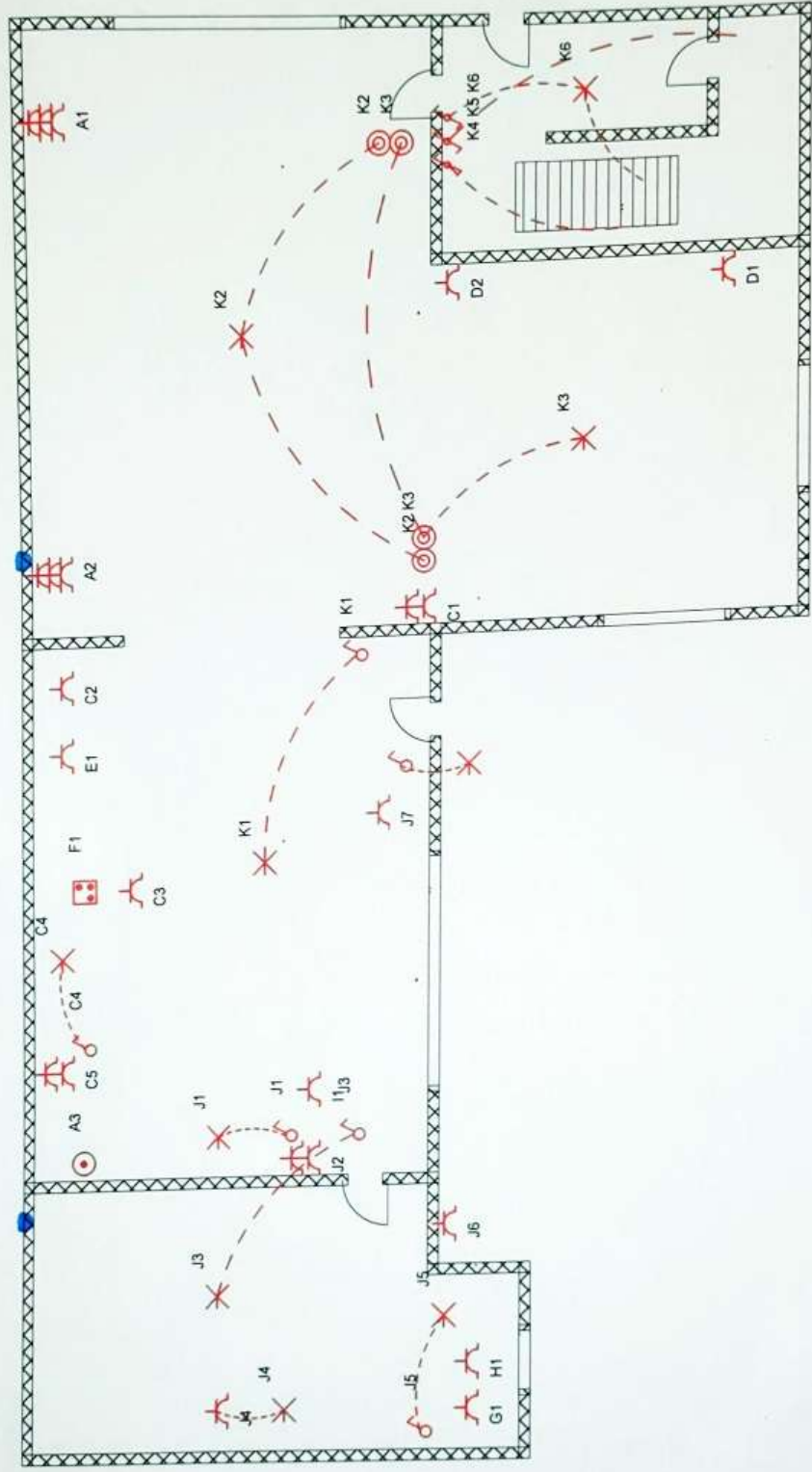

INSTALLATEUR	KEURING/CONTROLE	WERF/CHANTIER	3N, 400V/230V~
Naam/Nom .. Domotic BTW/TVA .. Datum/Date 19/02/2014 Handtekt/Sign ..	ORGANIS. .. Naam/Nom .. Datum/Date .. Handtekt/Sign ..	Naam/Nom .. Straat/Rue .. Gemeent/Comm .. Handtekt/Sign ..	