

Commune de LA LOUVIERE. - 4e. div. (H. St. Pierre)

SECTION A : n° 495 f3.

SUPERFICIE: 3 A. 85 Ca, 99 Dm.

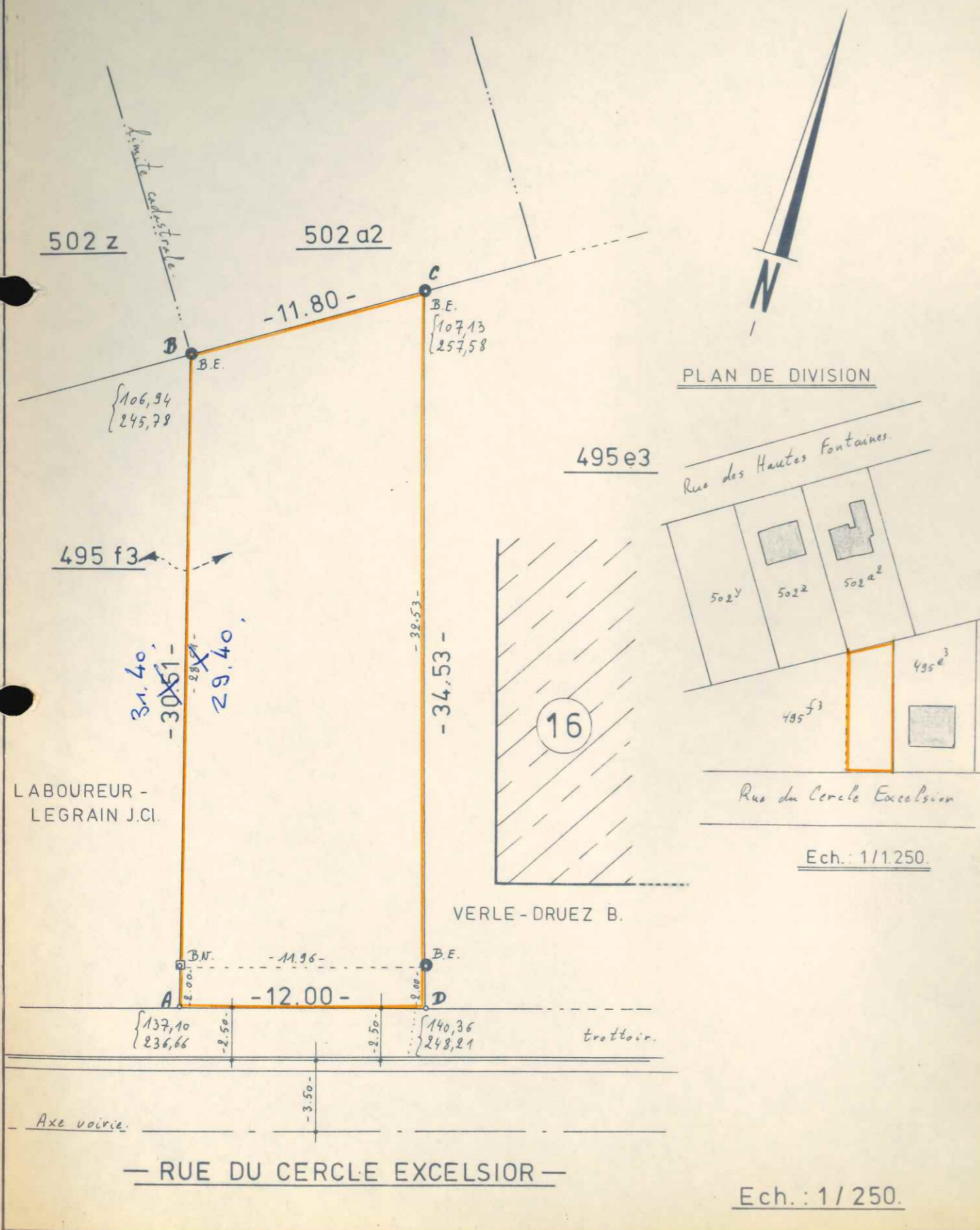

PROCES-VERBAL DE MESURAGE ET BORNAGE.

L'an mil neuf cent quatre-vingt-deux, le vingt-cinq juin,
Je soussigné Jean-Pierre VAN WAYENBERGH, Géomètre-Expert Immobilier,
domicilié à LA LOUVIERE (Haine-Saint-Pierre), Chaussée de Mons, 275-
-277 et légalement assermenté par devant le Tribunal de Première
Instance séant à Charleroi.

Agissant à la requête de Monsieur et Madame Bernard VERLE-DRUEZ,
demeurant à Haine-Saint-Pierre, rue du Cercle Excelsior, n° 16.

Déclare avoir procédé au mesurage et au bornage d'une parcelle,
en nature de bosquet et terrain vague, situé à Haine-Saint-Pierre,
rue du Cercle Excelsior:

- appartenant à Mr. et Mme. Jean-Claude LABOUREUR-LEGRAIN, demeurant à Haine-Saint-Pierre, rue des Hautes Fontaines, 25-27.
- connue au Cadastre ou l'ayant été sous le numéro 495 f3 (partie), de la section A.
- figurée au plan ci-contre dressé à l'échelle de 1/250, sous teinte orange.

Les limites de la dite parcelle ont été déterminées en fonction d'un plan dressé par moi-même, le sept avril 1982.

Ces limites sont matérialisées comme suit:

- une borne (E.E.) ancienne, en chacun des points B, C et D!
 - une borne (E.N.) nouvelle, au point A'.
- La limite réelle étant aux points A et D.

Après mesurage, la parcelle ainsi délimitée présente une superficie de 3 (trois) Ares, 85 (quatre-vingt-cinq) Centiares et 99 (nonante-neuf) Décimilliaires.

Ainsi fait pour valoir ce que de droit aux jour, mois et an que dessus.

Pour accord, les propriétaires.

Le Géomètre,
J.-P. VAN WAYENBERGH
Gradué en Constructions
Géomètre - Expert immob.
Chaussée de Mons, 275-277
7160 LA LOUVIERE (Haine-S-Pierre)
Tél.: 064 / 21.25.09 ou 22.77.33