

Gommune de LA LOUVIERE... 4e div. (H. St. Pierre)

SECTION A : n° 495 f3 (pie.)

SUPERFICIE : 3 A. 71 Ca, 82 Dm.

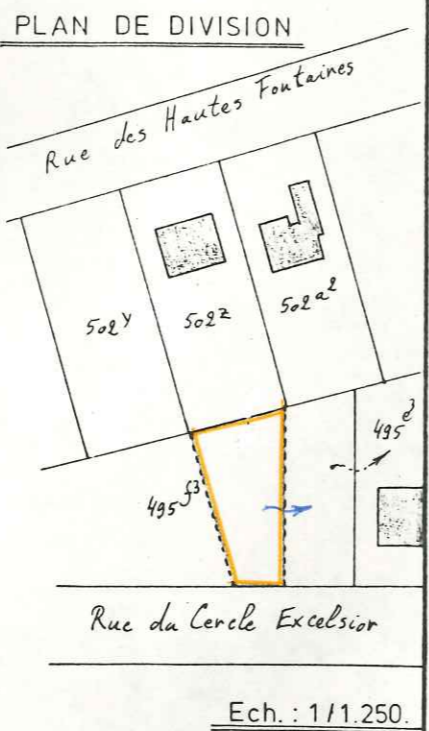
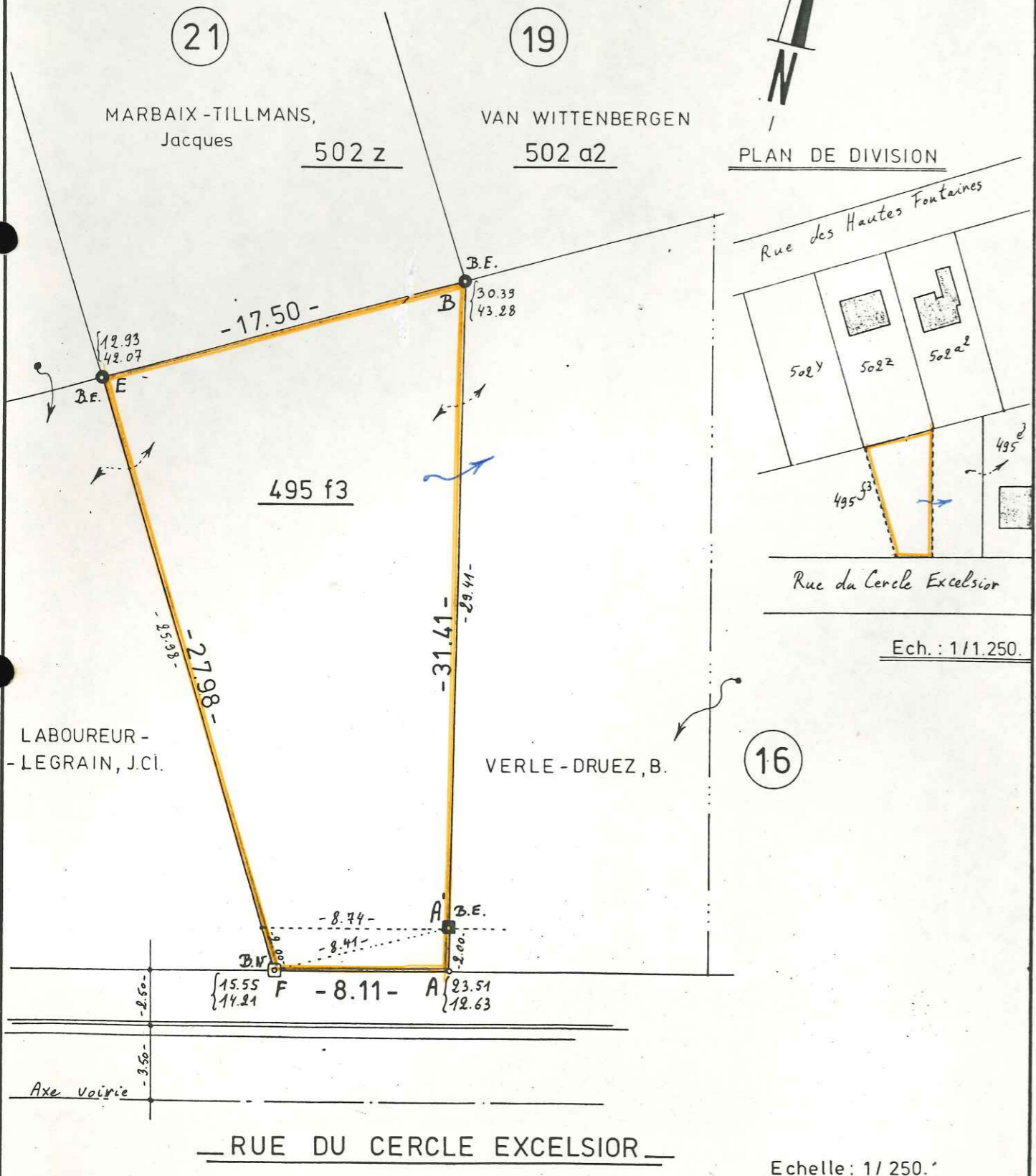

PROCES - VERBAL DE MESURAGE ET BORNAGE .

L'an mil neuf cent quatre-vingt-quatre, le huit février,
Je soussigné Jean-Pierre VAN WAYENBERGH, Géomètre-Expert Immobilier domicilié à LA LOUVIERE (Haine-Saint-Pierre), Chaussée de Mons, 275-277, et légalement assermenté par devant le Tribunal de Première Instance séant à Charleroi.

Agissant à la requête de Monsieur et Madame Bernard VERLE-DRUEZ, demeurant à Haine-Saint-Pierre, rue du Cercle Excelsior, n°16, acquéreur de l'immeuble.

Déclare avoir procédé au mesurage et au bornage d'une parcelle de terrain en nature de bosquet, située à Haine-Saint-Pierre, rue du Cercle Excelsior:

- appartenant à Monsieur et Madame Jean-Claude LABOUREUR-LEGRAIN, demeurant à Haine-Saint-Pierre, rue des Hautes Fontaines, 25-27.
- connue au Cadastre ou l'ayant été sous le numéro 495 f3 (partie) de la Section A.
- figurée au plan ci-contre dressé à l'échelle de 1/250, sous teinte orange.

Les limites de la dite parcelle ont été déterminées en fonction des plans dressés par moi-même, le sept avril 1982 et le vingt-cinq juin 1982; la limite Ouest est déterminée en accord avec le vendeur. Ces limites sont matérialisées comme suit:

- une borne ancienne (B.E.) en chacun des points A', B et E.
- une borne nouvelle (B.N.) au point F.

Après mesurage, la parcelle ainsi délimitée présente une superficie de 3 (trois) Ares, 71 (septante et un) Centiares et 82 (quatre-vingt-deux) Décimilliaires.

Ainsi fait pour valoir ce que de droit aux jour, mois et an que dessus.

Pour accord, les propriétaires.

Le Géomètre.

J.-P. VAN WAYENBERGH

Gradué en Constructions

Géomètre - Expert Immob.

Chaussée de Mons, 275-277

7160 LA LOUVIERE (Haine-S-Pierre)

Tél.: 064 / 21.25.09 ou 22.77.33

(Handwritten signatures of the parties involved)

(Handwritten signature of the surveyor)