

PROVINCIE OOST-VLAANDEREN

LIERDE - 4^{de} Afdeling - SINT-MARTENS-LIERDE

PROCES VERBAAL VAN OPMETING.

De ondergetekende RENAER Stefan, i.o.v. Stefan Renae Landmeter-expert bv, beëdigd door de Rechtbank van eerste aanleg te Oudenaarde Ingeschreven op het Tableau van de Federale Raden van Landmeters-Experten (LAN 04/0636)

verklaart op datum van 19 september 2025 te zijn overgegaan in opdracht van

tot het opmeten van het onroerend goed gekend of gekend geweest ten kadaster:

LIERDE - 4^{de} Afdeling - SINT-MARTENS-LIERDE
Sectie A - nummer(s) 17 b/2

naar aanleiding van de goedgekeurde omgevingsvergunning dd 16/04/2025 (OMV_2024148632 dossiernr 2024/89)

Lot 1 : deel perceel nummer(s) 17 b/2
Oppervlakte: 11 are 15 ca 42 dma

Lot 2 : deel perceel nummer(s) 17 b/2
Oppervlakte: 2 are 32 ca 57 dma

Lot 3 : deel perceel nummer(s) 17 b/2
Oppervlakte: 1 are 86 ca 25 dma

Stefan Renae
(Authentic
ation)

Digitaal
ondertekend door
Stefan Renae
(Authentication)
Datum: 2025.09.24
20:30:59 +02'00'

Lijst der coördinaten opgemeten in Lambert 72

Nummer	X-coörd.	Y-coörd.	Omschrijving
A	113673,759	165955,284	nieuwe fenopaal
B	113692,856	165967,229	nieuwe fenopaal
C	113682,848	165901,987	niet gematerialiseerd
D	113664,109	165890,357	niet gematerialiseerd
E	113678,640	165874,552	bestaande grensmaal
F	113670,426	165953,198	niet gematerialiseerd
G	113668,961	165943,348	hoek huis nr 44
H	113666,653	165927,826	hoek huis nr 44
I	113661,639	165893,043	niet gematerialiseerd

Plan opgemaakt te Lierde, 24 september 2025, door:

Stefan RENAER
Landmeter - expert bv

industriële ingenieur bouwkunde
optische landmeten
energiesdeskundige type A - EPC
schattingen

beëdigd door de Rechtbank van
eerste aanleg te Oudenaarde
ingeschreven op het Tableau van de Federale
Raden van Landmeters-Experten LAN 040636

Steenweg 93 c
9570 Lierde
055/42.87.19 - 0494/41.34.26
stefan@landmeter-renaer.be
www.landmeter-renaer.be

Opmetingsplan.
(Schaal: 1/500)

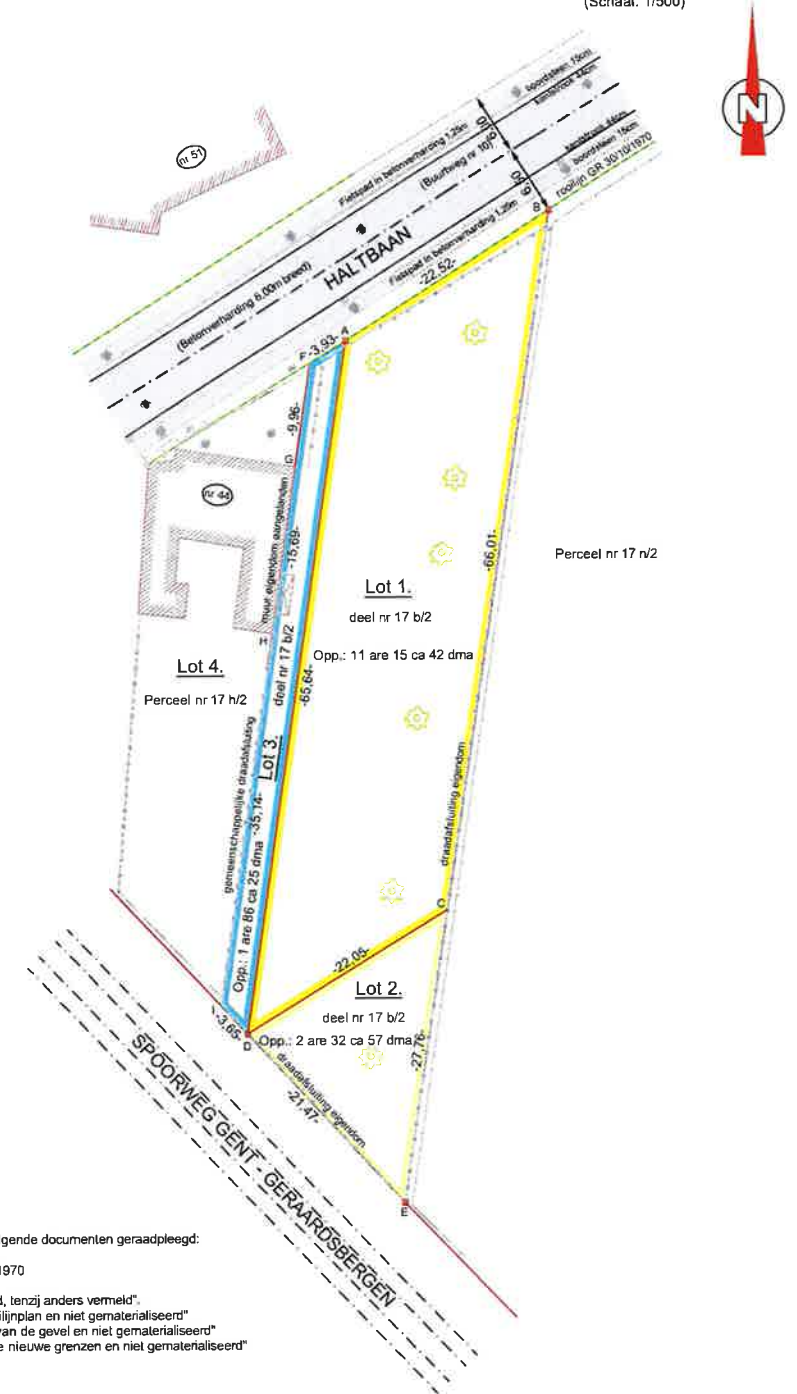

Voor de grensbepaling werden volgende documenten geraadpleegd:
- Atlas der buurtwegen
- Rooilijnplan Haltpaas GR 30/10/1970

"Hoekpunten niet gematerialiseerd, tenzij anders vermeld."
"De grens F - A - B is vlg's het rooilijnplan en niet gematerialiseerd"
"De grens F - G is het verlengde van de gevel en niet gematerialiseerd"
"De grenzen A - D en C - D zijn de nieuwe grenzen en niet gematerialiseerd"