

## CONTRÔLE D'ÉTANCHÉITÉ ET DE CONFORMITÉ D'UN RÉSERVOIR À MAZOUT

EXEMPLAIRE ORIGINAL

RÉF. 152/2024/67129/C01:1

DATE DU CONTRÔLE 06/06/2024 AGENT VISITEUR Benjamin Dormont  
ADRESSE DU CONTRÔLE Rue Victor Juste 94 - 7110 La Louvière AGRÈMENT RÉGION WALLONNE AGRW. DEP-048/A/12 12/10/2024



### COORDONNÉES DE L'EXPLOITANT DE LA CITERNE

Propriétaire Bricout  
#TVA non communiqué  
Adresse Rue Victor Juste 94 - 7110 La Louvière

### SITUATION DU RÉSERVOIR ET DE SES ACCESSOIRES

Plan d'implantation Non  
Situation du réservoir Dans la cave  
Localisation du dépôtage Devant maison

Autre information Néant

### RÉSERVOIR

Autorisation d'exploitation	Non	Date d'émission, échéance & numéro	Néant
Capacité autorisée et/ou réelle (litres)	5700l	Année d'installation	Inconnu
Origine du réservoir et n° de fabrication	Inconnu	Certificat d'étanchéité antérieur	Non
Informations du certificat antérieur d'étanchéité	Néant	Dimensions du réservoir	122x150x315cm
Hauteur de produit (cm)	50	Commentaire relatif à la déclaration de classe 3	Néant
Type de réservoir	Parallélépipédique - Aérien - Simple paroi - Métallique		

### CONTRÔLE

Système de chauffage	Chaudière	Fonctionnement du système de chauffage	Fonctionne
Type de raccordement au système de chauffage	Mono-tube	Contrôle des tuyauteries visibles du réservoir au système de chauffage	Conforme
Soutirage	Par le haut - Conforme	Conduite de remplissage	conforme rouille importante sur celui-ci
Conduite de ventilation	Conforme	Système anti-débordement	absent
Système de mesure de niveau	présent - conforme	Hauteur d'eau dans le réservoir (cm)	0 cm
Autres raccords	Conforme	Trou d'homme	Conforme
Contrôle visuel de l'étanchéité	Étanche	Pollution en dehors du réservoir	Non
Encuvement	non étanche	Système de détection de fuite	NON
Trou d'homme : étanchéité et fixation couvercle :	OK		

### AUTRE(S) REMARQUE(S)

L'autorisation d'exploitation n'est pas présente

Placer un système anti-débordement : sifflet ou sonde

Conclusion : L'étanchéité est assurée mais pas la conformité. Il faut y remédier dans les 6 mois.  
Le réservoir ne peut être rempli que pendant ces 6 mois, non renouvelable, prenant cours le mois du contrôle.



Une plaquette orange a été fixée et scellée sur la conduite de remplissage du réservoir le jour même du contrôle.

Le réservoir a fait l'objet d'un contrôle conformément aux prescriptions de :

- 30 novembre 2000 - Arrêté du Gouvernement wallon modifiant le Titre III du règlement général pour la protection du travail en ce qui concerne les contrôles des dépôts de liquides inflammables et l'implantation et l'exploitation des stations - service (M.B. 17.01.2001)
- 8 mai 2003 - Arrêté ministériel dérogeant aux dispositions de l'article 590 du titre III du RGPT portant sur le contrôle d'étanchéité des dépôts de liquides inflammables en insérant une nouvelle technique de contrôle: le test en dépression (M.B. 19.03.2004)
- 17 juillet 2003 - Arrêté du Gouvernement wallon déterminant les conditions intégrales des dépôts de liquides combustibles en réservoirs fixes, à l'exclusion des dépôts en vrac de produits pétroliers et substances dangereuses ainsi que les dépôts présents dans les stations - service
- 24 juillet 2008 - Arrêté du Gouvernement wallon du modifiant l'arrêté du Gouvernement wallon du 17 juillet 2003 déterminant les conditions intégrales des dépôts de liquides combustibles en réservoirs fixes, à l'exclusion des dépôts en vrac de produits pétroliers et substances dangereuses ainsi que les dépôts présents dans les stations - service.

Fait à : La Louvière

Signature du technicien

Personne n'est présent lors du contrôle

## CONTRÔLE D'ÉTANCHÉITÉ ET DE CONFORMITÉ D'UN RÉSERVOIR À MAZOUT

EXEMPLAIRE ORIGINAL

RÉF. 152/2024/67129/C01:1

### › ANNEXES

Système de chauffage



Chambre de visite et accessoires



## CONTRÔLE D'ÉTANCHÉITÉ ET DE CONFORMITÉ D'UN RÉSERVOIR À MAZOUT

EXEMPLAIRE ORIGINAL

RÉF. 152/2024/67129/C01:1

### › ANNEXES

Chambre de visite et accessoires



## CONTRÔLE D'ÉTANCHÉITÉ ET DE CONFORMITÉ D'UN RÉSERVOIR À MAZOUT

EXEMPLAIRE ORIGINAL

RÉF. 152/2024/67129/C01:1

### › ANNEXES

Chambre de visite et accessoires

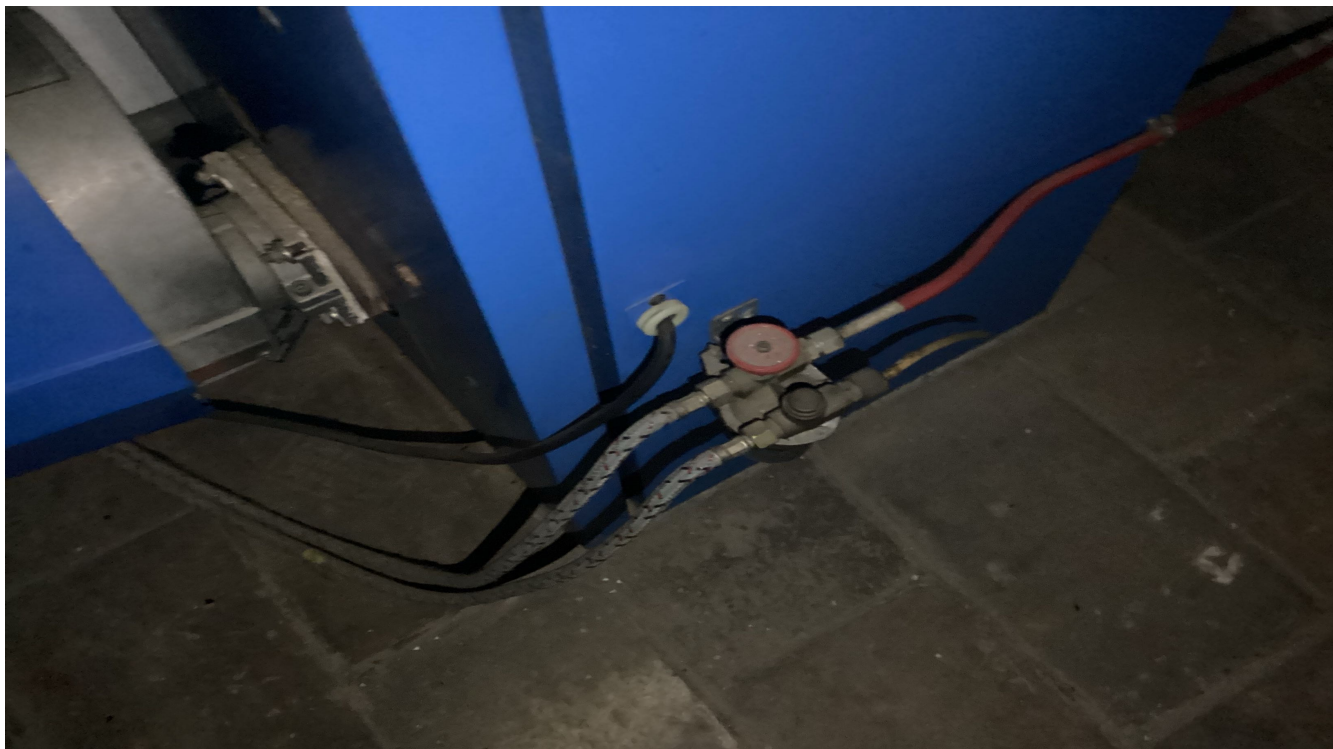

## CONTRÔLE D'ÉTANCHÉITÉ ET DE CONFORMITÉ D'UN RÉSERVOIR À MAZOUT

EXEMPLAIRE ORIGINAL

RÉF. 152/2024/67129/C01:1

### › ANNEXES

Chambre de visite et accessoires



## CONTRÔLE D'ÉTANCHÉITÉ ET DE CONFORMITÉ D'UN RÉSERVOIR À MAZOUT

EXEMPLAIRE ORIGINAL

RÉF. 152/2024/67129/C01:1

### › ANNEXES

Chambre de visite et accessoires



## CONTRÔLE D'ÉTANCHÉITÉ ET DE CONFORMITÉ D'UN RÉSERVOIR À MAZOUT

EXEMPLAIRE ORIGINAL

RÉF. 152/2024/67129/C01:1

### › ANNEXES

Plaque appesée sur le réservoir



