



Elektrische installaties op laagspanning en op zeer lage spanning (Boek 1 - KB 8/09/2019) - Algemene Directie Energie

📍 Plaats van het onderzoek: Juffrouw Lamotestraat 42 8800 Roeselare België

Bus: 02

📄 Aard onderzoek: Periodieke inspectie (Boek 1 6.5)

📅 Datum van het bezoek
30-12-2024

📅 Volgend controlebezoek:
30-12-2049

👤 Agent-bezoeker
Ramazan Yalcinoz

BESLUIT : CONFORM

Identificatie van derden

Opdrachtgever	
Naam	PEB Certi
Adres	Blaisanvest 105, 9000 Gent, Belgique
Eigenaar, uitbater of beheerder	
Naam	Eigenaar Juffrouw Lamotestraat 42 - 8800 Roeselare
Adres	Juffrouw Lamotestraat 42 8800 Roeselare België
Installateur	
Naam	Eigenaar
BTW	

Identificatie van de elektrische installatie

Adres	Juffrouw Lamotestraat 42 8800 Roeselare België
EAN-code	541448820071849636
Nr Teller	1SAG1200063871
Netbeheerder naam	Fluvius
Gebouw	Appartement

Atlas Controle VZW

Erkend controleorganisme

Hoofdkantoor: Lambermontlaan 127 1030 Schaarbeek

Tel: +32 2 226 64 04 | Mail: office@atlascontrole.be

BTW BE0732536476 | RPR Brussel



Wetgeving



663 - INSP

AREI. Algemeen Reglement op de elektrische installaties.

Aard onderzoek:	Periodieke inspectie (Boek 1 6.5)
Datum van de uitvoering van de installatie	Voor 01/06/2020 en na 01/10/1981

Identificatie van de elektrische installatie en gegevens verdeler

Netbeheerder naam	Fluvius
Nr Teller	1SAG1200063871
EAN-code	541448820071849636
Meter/bord verbinding	XVB 2X10
Net spanning	2 x 230 V
Algemene bescherming	40A 2P
Aantal verdeelborden	1
Hoofd differentieelschakelaar	300mA - 40A - type A
Type van aardelektrode	Aardingslus
Waarde (Ω)	3
Beschrijving van de elektrische installatie	Zie bijlage.

Elektrisch paneel(en)



Resultaten van de controle

Installatietester

TI-027/4915002

Schema's en situatieplannen	OK
Equipotentiale verbindingen	OK
DK Test van DSR	OK
ΔI_n	OK
Controle van de staat	OK
Waarde (Ω)	3
Isolatiemeting (M Ω)	464
Opgesteld materieel	OK
Beschermingsinrichtingen tegen directe aanraking	OK
Beschermingsinrichtingen tegen indirecte aanraking	OK
Beschermingsinrichtingen tegen overstroom	OK

Schema's, plannen en documenten van de installatie

Schema's en situatieplannen	OK
-----------------------------	----



Inbreuken

Nihil

Opmerkingen

Bewoordingen	Referentie
De schema's van de elektrische installatie moeten in het elektrische installatiedossier bewaard worden. Het wordt ook ten zeerste aanbevolen een kopie van de schema's in de buurt van het hoofdverdeelbord te bewaren.	RDE2
Deze controle is beperkt tot de zichtbare en normaal toegankelijke delen van de installatie. Tenzij anders vermeld, maken de toestellen en apparaten aangesloten op de vaste installatie geen deel uit van de controle.	RDE4
Dit rapport is slechts een weergave van de elektrische installatie op het moment van de controle.	RDE6



Besluit van de controle

De elektrische installatie voldoet aan de voorschriften van het Boek 1 inzake de installaties op laagspanning en op zeer lage spanning.

Indien van toepassing, zijn door Atlas Contrôle afdoende maatregelen getroffen om te waarborgen dat de ingangsklemmen van het differentieële

het (de) éénregelige schema('s) en de positietekening(en) door Atlas Contrôle opnieuw zijn gecontroleerd.

De volgende inspectie moet uiterlijk op datum van controle + 25 jaar worden uitgevoerd.

De door Atlas Contrôle uitgevoerde inspectie had betrekking op de zichtbare delen van de installatie die normaal toegankelijk zijn.

De Agent-bezoeker



V. L. S. I. N. S. P. R. A. M. A. Z. A. N.

Plichten van de eigenaar, beheerder of huurder van de installatie

De verplichting om het verslag te bewaren in het dossier van de elektrische installatie.

De verplichting om alle wijzigingen aan de elektrische installatie op te nemen in het dossier.

De verplichting om de toezichthoudende ambtenaar van de Federale Overheidsdienst Energie onmiddellijk op de hoogte te brengen van elk ongeval met personen dat rechtstreeks of onrechtstreeks veroorzaakt wordt door de aanwezigheid van elektrische installaties.



Bijlagen

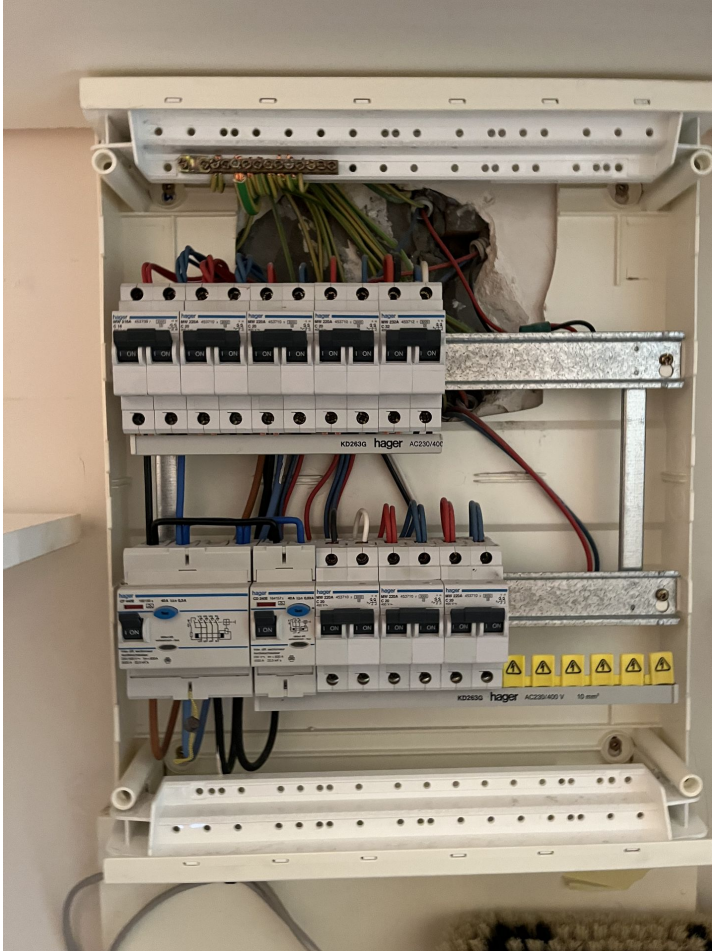

Bord 1