

Adres- en onderzoeksgegevens

Adres installatie Vos Reinaartstraat lot 1 te 8000 Brugge
Naam eigenaar
Adres eigenaar
Type object Eengezinswoning
EAN-code niet beschikbaar
Aard installatie nieuw
Doel onderzoek in dienststelling



Het onderzoek is verricht op 1/07/2011 volgens artikel art 270 [van het AREI](#) en onze procedure(s) TP1.

Installatiegegevens

Spanning (V)	2 x 230 (2f)	Gegevens hoofdbeveiliging (A)	40
Type elektrode	lus	Waarde differentiële schakelaar(s) (mA)	300 en 30
Ø voedingsleiding (mm ²)	10	Aantal verdeelborden	1
Waarde hoofdschakelaar (A)	40	Aantal stroombanen per verdeelbord	21

Metingen

RA / ZS (Ω)	2,8 /	ΔI differentiële schakelaar(s) (mA)	goed
Continuïteitsmeting	goed	Isolatieweerstand van de installatie (MΩ)	>0,5

Inbreuken

1. nihil

ADS: Automatische differentiële schakelaar

Opmerking: Tijdens het onderzoek zijn enkel de verdeelborden en de zichtbare delen van de installatie gecontroleerd. Schakelaars, contactdozen, plinten / goten etc.. zijn niet losgemaakt.

Opmerkingen

(Ver)bouwjaar: na 2000

Voor de omschrijving van de installatie zie schema's

De verlichtingsarmaturen zijn nog niet aangebracht.

Keukentoeestellen zijn nog niet geplaatst.

Het badkamermeubilair was tijdens de controle nog niet aangebracht.

Besluit

De installatie is conform het AREI.

De algemene ADS was / werd verzegeld en het ééndraads- en situatieschema werden voor gezien getekend / gecontroleerd

De installatie dient opnieuw te worden gecontroleerd uiterlijk 01/7/2036, alsook voor ingebruikname van elke belangrijke wijziging of aanzienlijke uitbreiding uitgevoerd voor deze datum.

Voor de directeur, op 1/7/2011

Naam agentonderzoeker: Davy Defour

Handtekening:

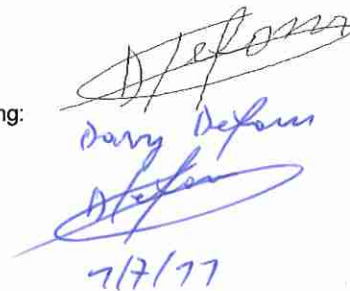

Davy Defour
1/7/11

Readevinken

1. Het proces-verbaal van het onderzoek dient bewaard te worden in het dossier van de elektrische installatie.
2. In het dossier dient elke wijziging aan de elektrische installatie vermeld te worden.
3. Bij elk ongeluk aan personen overkomen, rechtstreeks of onrechtstreeks te wijten aan de aanwezigheid van elektriciteit, dient de Minister van Economische Zaken, Directie Elektrische Energie, te worden gewaarschuwd.
4. Wanneer er overtredingen zijn vastgesteld tijdens het onderzoek, dient men een nieuw controlebezoek te laten verrichten door hetzelfde erkend organisme om na te gaan of na afloop van de termijn van één jaar de overtredingen verdwenen zijn. Indien tijdens dat tweede bezoek wordt vastgesteld dat er nog overtredingen overblijven, moet het erkend organisme een kopie van het proces-verbaal van het controlebezoek sturen naar de Algemene Directie Energie die belast is met het hoog toezicht op de huishoudelijke elektrische installaties.

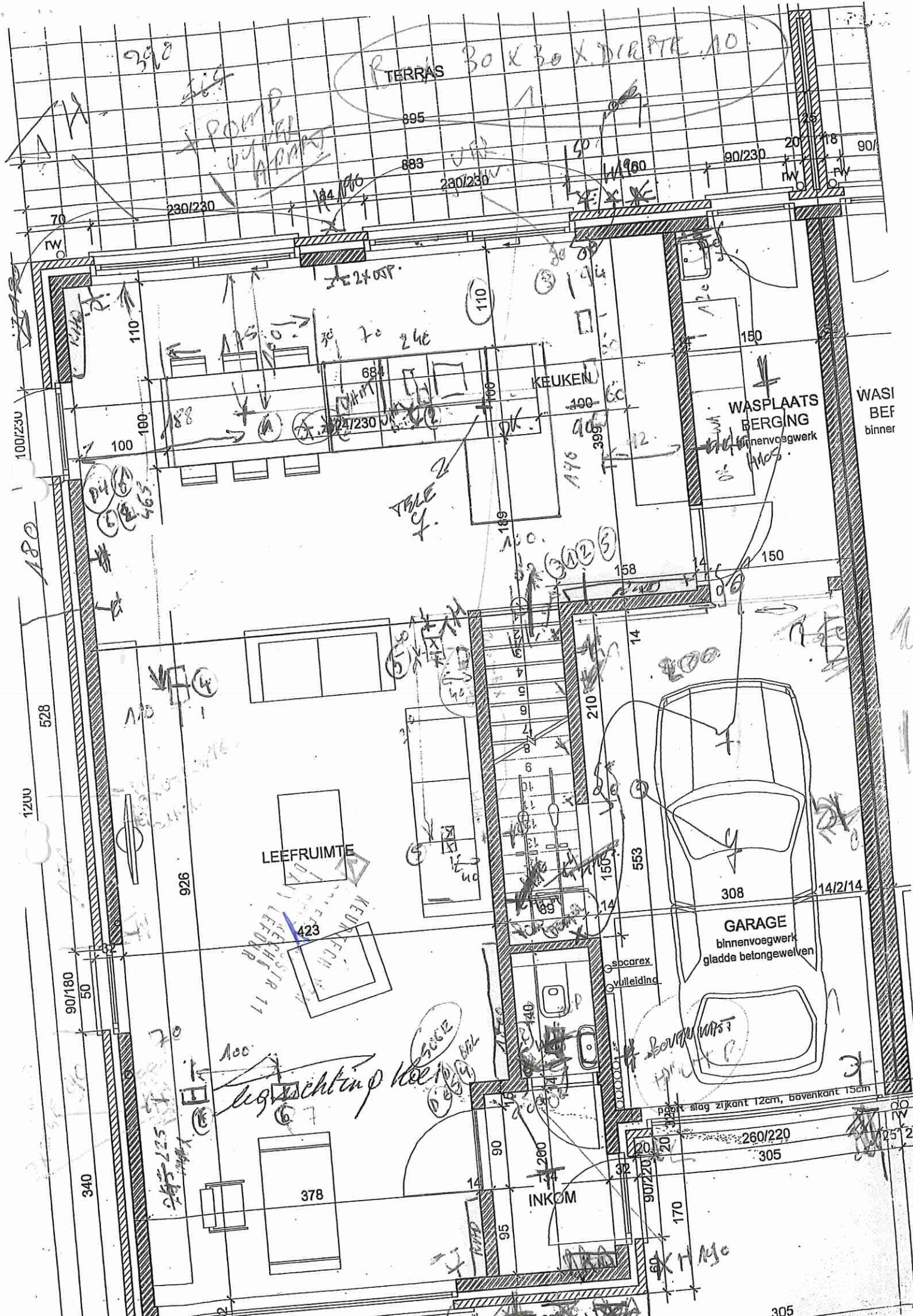

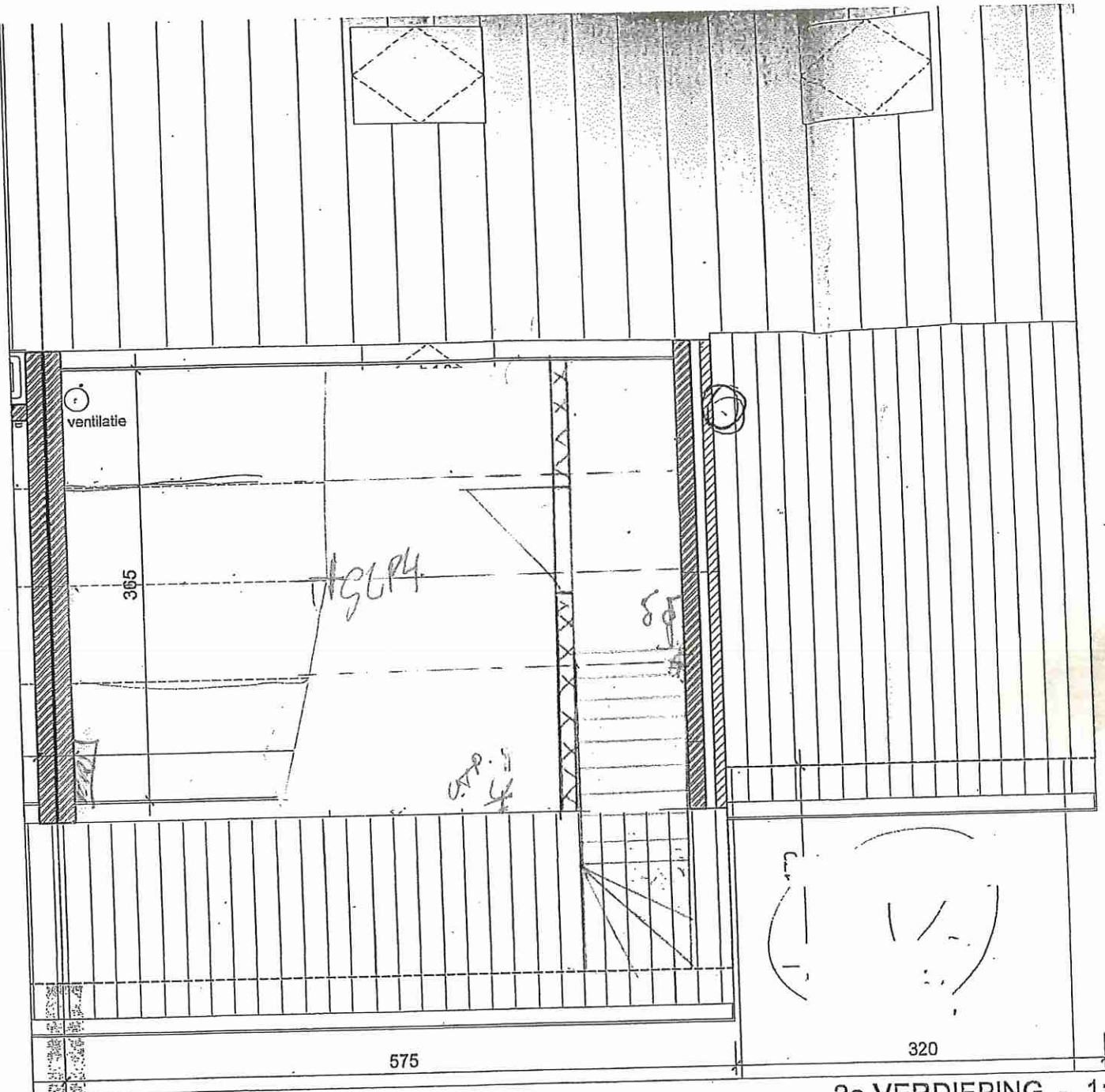

2e VERDIEPING - 1:

KENNTECH
 GEBRUIKMAKERS
 DAVY DEIGER
 VZW

vaste trap naar zolder.
 ventilatie boven deksel.
 stijlwand + deur

Klemme ontwerp best 6/12/10