

OPMETINGSPLAN

schaal : 1/500

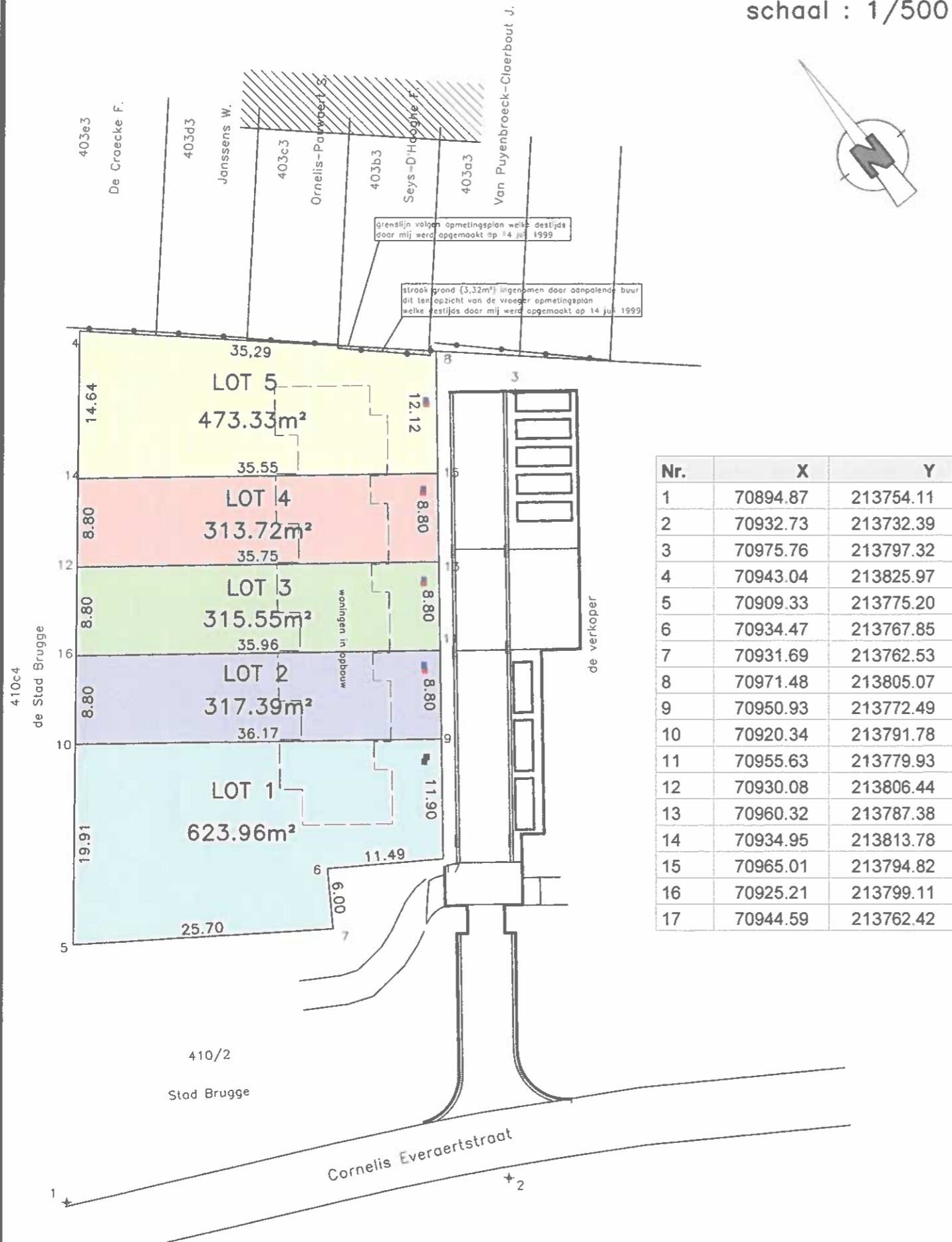

Nr.	X	Y
1	70894.87	213754.11
2	70932.73	213732.39
3	70975.76	213797.32
4	70943.04	213825.97
5	70909.33	213775.20
6	70934.47	213767.85
7	70931.69	213762.53
8	70971.48	213805.07
9	70950.93	213772.49
10	70920.34	213791.78
11	70955.63	213779.93
12	70930.08	213806.44
13	70960.32	213787.38
14	70934.95	213813.78
15	70965.01	213794.82
16	70925.21	213799.11
17	70944.59	213762.42

STAD BRUGGE

Opmetingsplan, dienstig om gevoegd te worden bij de notariële akte met het inzicht op het muteren van gronden gelegen nabij de Cornelis Everaertstraat.

Kadastraal betreft het : Brugge 7e afdeling sectie H deel van perceel 410x3



Verklaard voor een grootte -volgens meting- van :

LOT	Oppervlakte
1	623,96m ²
2	317,39m ²
3	315,55m ²
4	313,72m ²
5	473,33m ²

Getekend NE VARIETUR om
gehecht te blijven aan een akte
verleden voor ondergetekende
Notaris op 20/12/2010

opgemaakt te Brugge op 22 oktober 2010

VANDEN BUSSCHE CHRISTOFFEL
Landmeter-expert
beëdigd door de rechtbank
van eerste aanleg van 13 juni 1996.
inschrijvingsnummer LAN040321
Generaal Lemanlaan 41
8310 Brugge (Assebroek)
tel. 050/35.47.73

Oeregistreerd te Brugge, 2de kantoor
bevoegd voor REGISTRATIE

op bladen *420* verzendingen

op *27-12-2010*

boek *47* blad *28* vak *23*

ontvangen: vijftwintig euro (25 EUR)

P. BAILLEUL

verstaanwezend inspecteur