

Keuringsverslag van een elektrische laagspanning- en zeer lage spanningsinstallatie

NIET CONFORM

Datum keuring: 07/07/2022

Inspecteur: Bertrand Masumbu

Mentor:

Installateur: Cinrey

ID-label:

B.T.W. nr.: BE 0699 475 215

Klantreferentie:

Merk en type meettoestel: Metrel
ET61557

Serienummer: 18460155

Datum verslag 07/07/2022

Plaats van het onderzoek

Straatnaam Sint-Pietersplein
Huisnummer 47
Busnummer
Postcode 9000
Gemeente Gent
Land België

Eigenaar

Naam Sophie Vancraeymeersch
Straatnaam Sint-Pietersplein
Huisnummer 47
Busnummer
Postcode 9000
Gemeente Gent
Land België

Installateur

Naam Cinrey
BTW nr. BE 0699 475 215
Telefoonnummer 0483501369
E-mail info@cinrey.be

Type : woning

EAN : 54

Teller Nr. : 7710169

Niet meegedeeld

Afbeelding schakel- en verdeelbord:



Aard onderzoek:

Controlebezoek van een huishoudelijke installatie van voor 1981 die bij de gelijkvormigheidscontrole of het controlebezoek in overtreding was met de voorschriften van (KB 08/09/2019) - AREI Boek 1- 9.1.3.2. en 8.2.1. en 4.2.3.

Netbeheerder: FLUVIUS

Spanning: 1N400V

Meter / bord verbinding: 6 mm²

Max beveiliging: 63 A

Aantal borden: 2

Aantal kringen: 18

Ri algemeen: 13,33 MΩ

OK



Aardelektrode: Verticaal of schuin in de grond gedreven baren, pennen of geleiders

RE: 1,67 Ω

OK

**DIFFERENTIEELSTROOMINRICHTING**

$I\Delta$ (mA)	In (A)	In - andere (A)	I _t	Type	Beveiligde kringen	Test	x 2,5
300	63		-	A	18	OK	OK
30	63		22,5kA2s (3000A)	A	18	OK	OK

BESCHRIJVING INSTALLATIE

Aantal kringen	Curve	Bescherming IN (A)	(andere)	P	Sectie (mm ²)
1	C	6		2	1,5
7	C	16		2	1,5
7	C	20		2	2,5
1	C	20		2	-
2	U	10		1	1,5

Visueel nazicht (algemeen)	NOK	Directe aanraking	NOK	Indirecte aanraking	NOK
Aansluitingen	NOK	schema in bijlage door Aceg vzw	NA		
Equipotentiale verbindingen	OK	Doorsnede geleiders	NOK		
Continuïteit	OK	Verlichting / toestellen	NVT		

OPMERKINGEN - INBREUKEN - NOTA'S

15.05 De deur en/of afschermplaat van het schakelbord dient (terug)geplaatst worden. Aanraking van onder spanning staande delen mogelijk. (Boek 1 Afdeling 5.1.4. en 5.3.5.1.A. en 4.2.2.3.)

15.07 Verdeelbord dient vervangen te worden, de beschermingsgraad tegen rechtstreekse aanraking is onvoldoende. (Boek 1 Onderafdeling 4.2.2.3.)

15.09 De genaakbare, naakte onder spanning staande delen zijn onvoldoende afgeschermd. (Boek 1 Afdeling 5.1.4. en 4.2.2.3.)

15.11 Interne verbindingen en/of doorsnede van de verdeelrails en verbindingen in het bord zijn onvoldoende. (Boek 1 Onderafdeling 4.4.1.1. en 4.4.1.5.)

17.01 De nominale stroomsterkte van de beveiliging dient aangepast te worden aan de toelaatbare stroomsterkte van de stroomafwaarts geïnstalleerde leiding en/of verbruiker. (Boek 1 Afdeling 4.4.1.)

18.03 Gemengde stroombanen (verlichting en contactdozen) moeten uitgevoerd worden met leidingen met een minimale doorsnede van 2,5mm². (Boek 1 Onderafdeling 5.2.1.2.)

19.02 Schakelaar, contactdoos of aftakdoos herschikken en opnieuw bevestigen. (Boek 1 Onderafdeling 1.4.1.3.)

19.03 De verbindingen dienen verwezenlijkt te worden in borden, verbindings- of aftakdozen, aan de klemmen van schakelaars, contactdozen of verlichtingsarmaturen. (Boek 1 Onderafdeling 5.2.6.1.)

nota/note 27 Het EAN-nummer kon ons niet meegedeeld worden tijdens onze rondgang.

BESLUIT

De elektrische installatie voldoet niet aan de voorschriften van het KB 08/09/2019 - AREI Boek 1. De werken, nodig om de tijdens het controlebezoek vastgestelde inbreuken te doen verdwijnen, moeten zonder vertraging worden uitgevoerd en alle gepaste maatregelen worden genomen opdat, indien de installatie in dienst blijft, deze inbreuken geen gevaar vormen voor de personen of goederen.

Voor huishoudelijke installaties wordt bovendien:

- het nazicht op de verdwijning van de inbreuken vericht door het erkend organisme dat het controlebezoek heeft uitgevoerd

- de Federale Overheidsdienst die Energie onder zijn bevoegdheid heeft, binnen een termijn van één jaar door het erkend organisme dat het controlebezoek heeft uitgevoerd, ingelicht van het bestaan van inbreuken ingeval geen gevolg wordt gegeven aan het in orde brengen van de installatie.

Deze pdf-versie van het keuringsverslag is de originele versie en mag worden verspreid..

Aantal bijlage(n): 13

VRIJGAVE VAN HET KEURINGSVERSLAG

De inspecteur Bertrand Masumbu

**BERTRAND MASUMBU**
ACEG VZW - #228**Plichten van de eigenaar, beheerder, huurder voor de installatie onderworpen aan het AREI Boek 1 afdeling 9.1.2.**

- Het verslag dient te worden bewaard in het dossier van de elektrische installatie.
- Elke wijziging dient te worden vermeld in het elektrisch dossier.
- Elk ongeval overkomen van personen en te wijten, rechtevreeks of onrechtvreeks, aan de aanwezigheid van de elektrische installatie dient onmiddellijk meegedeeld te worden aan de algemene Directie Energie van de Federale Overheidsdienst Economie.

Kwaliteit

- De reproductie van dit document is enkel toegelaten in zijn integrale vorm en enkel met het schriftelijk akkoord van het controleorgaanisme en de aanvrager.
- De keuring beperkt zich tot de zichtbare en normaal toegankelijke delen van de installatie.

www.aceg.be

02 880 88 90

BE53 0689 0209 2953 - BTW BE0839.866.481

Stappenplan voor een installatie die niet conform is:

Stap 1	Stap 2	Stap 3
Lees dit proces-verbaal zorgvuldig zorg ervoor dat alle inbreuken worden opgelost en besteed voldoende aandacht aan de eventuele nota's.	Als alle inbreuken zijn verholpen neem terug contact op met ACEG of met uw keurder van ACEG en maak een nieuwe afspraak.	ACEG staat tot uw dienst voor alle noodzakelijke keuringen en staat u bij als er iets niet duidelijk is.

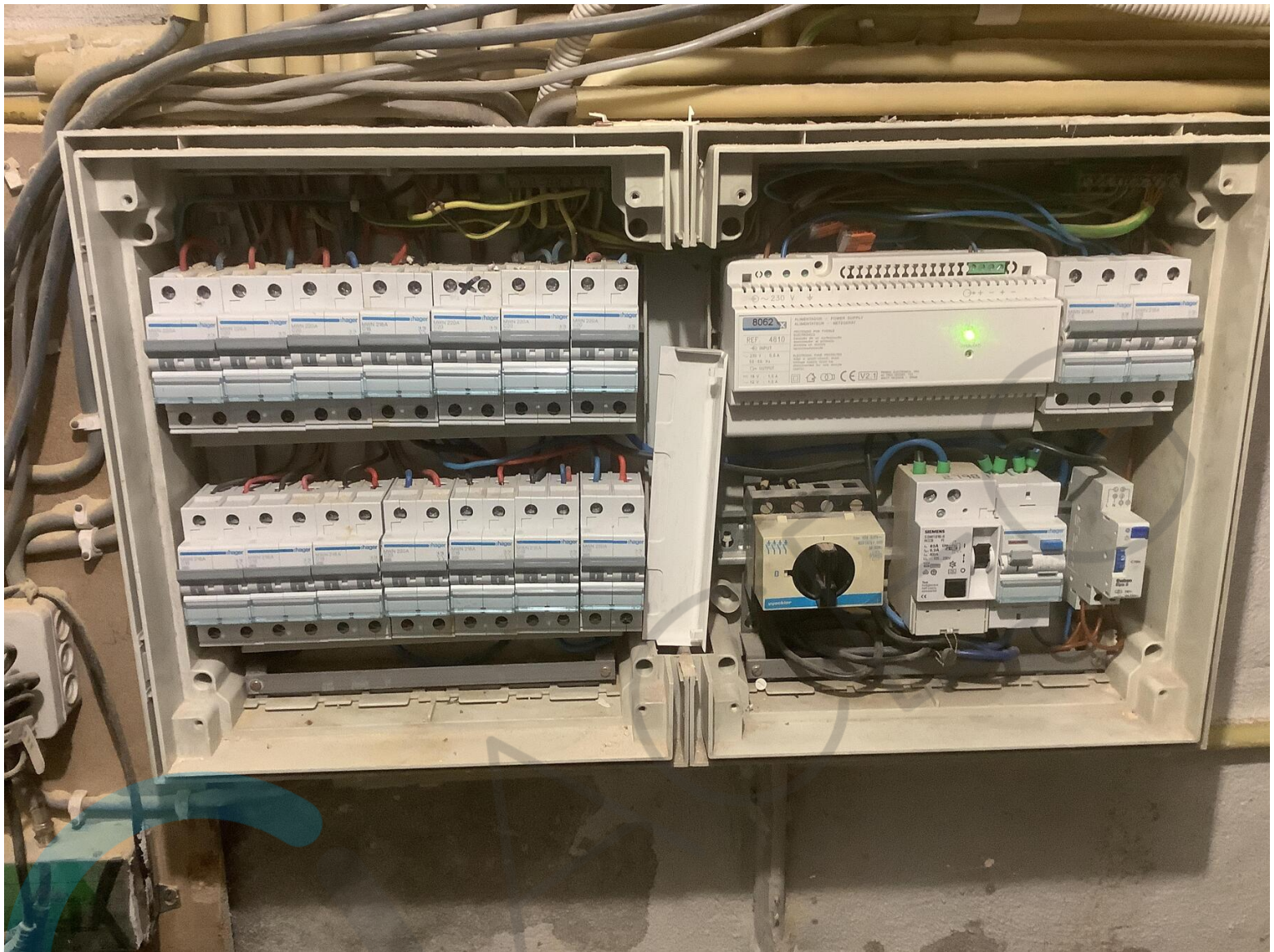

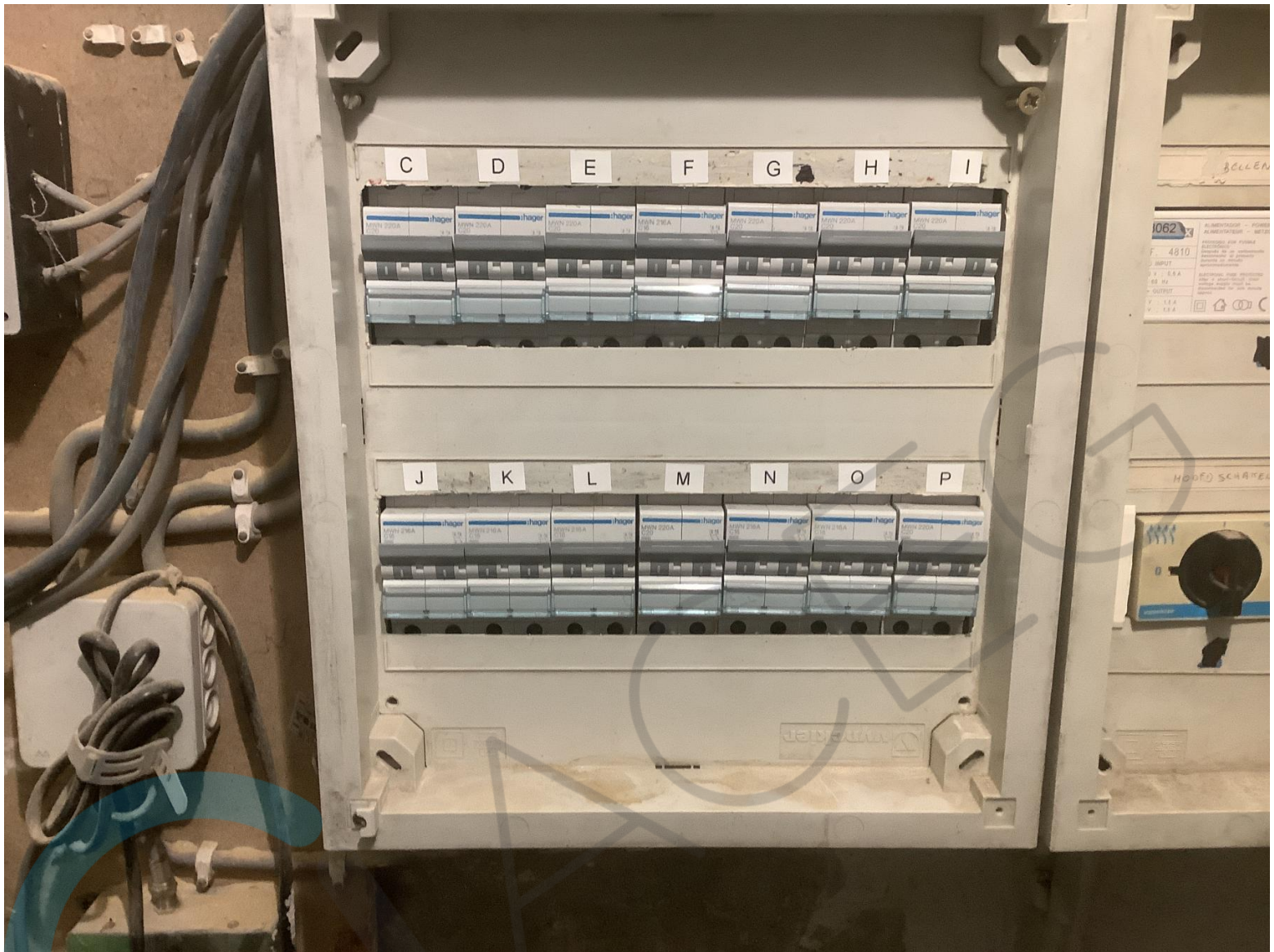

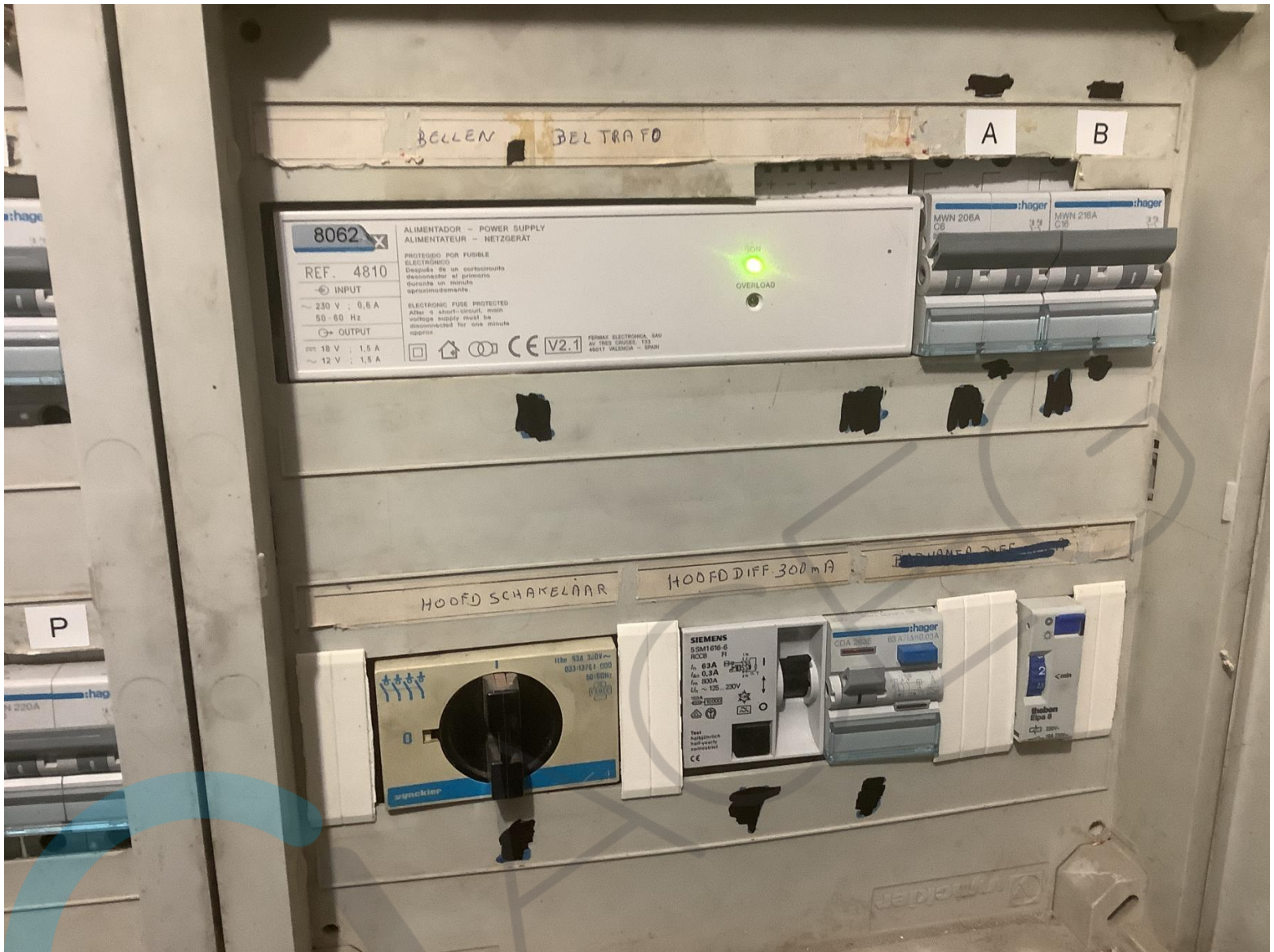

























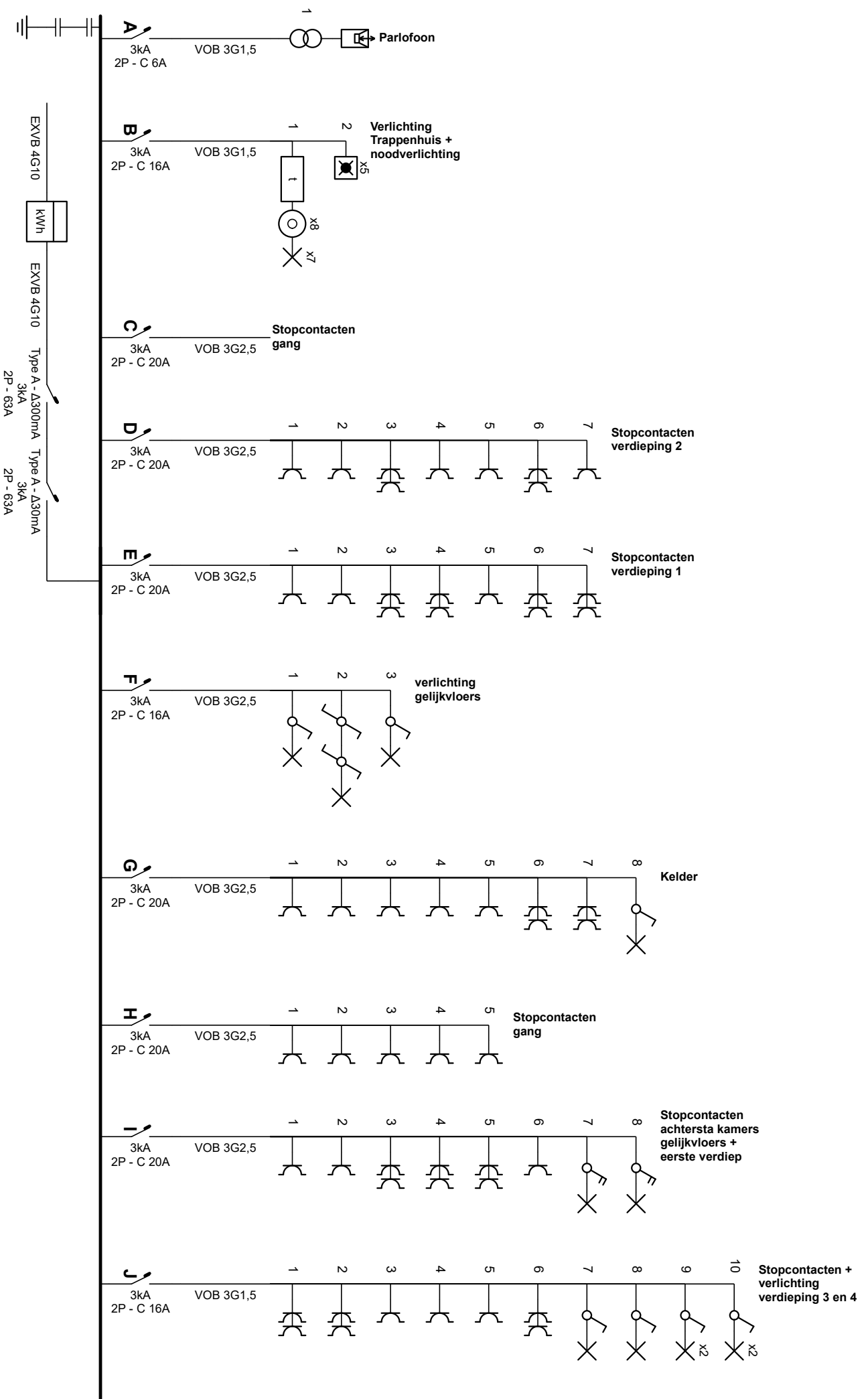

Plaats van de elektrische installatie
 Sophie Vancraeymeersch
 St. Pietersplein 47
 9000 Gent

Installateur
 Cinrey BV
 Cooppallaan 11
 9230 Wetteren
 e-mail: info@cinrey.be
 BE0699.475.215



p. 1/17
Eendradschema
 Datum: 10/05/2022
 2 x 230V ~ 50Hz

www.cinrey.be

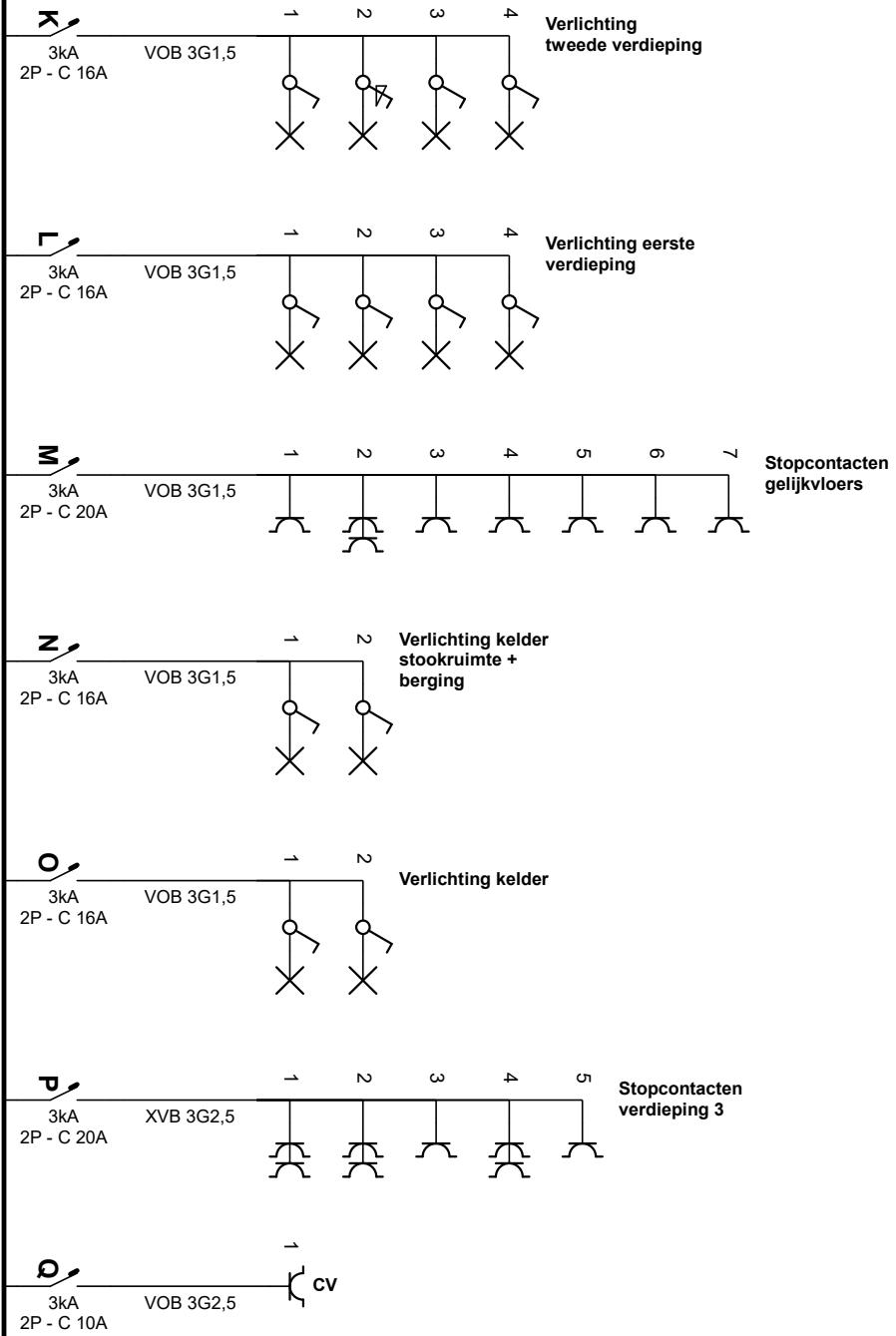

Plaats van de elektrische installatie

Sophie Vancraeymeersch
St. Pietersplein 47
9000 Gent

Installateur

Cinrey BV
Cooppallaan 11
9230 Wetteren
e-mail: info@cinrey.be
BE0699.475.215



p. 2/17
Eendradschema

Datum: 10/05/2022

2 x 230V ~ 50Hz

Kelder

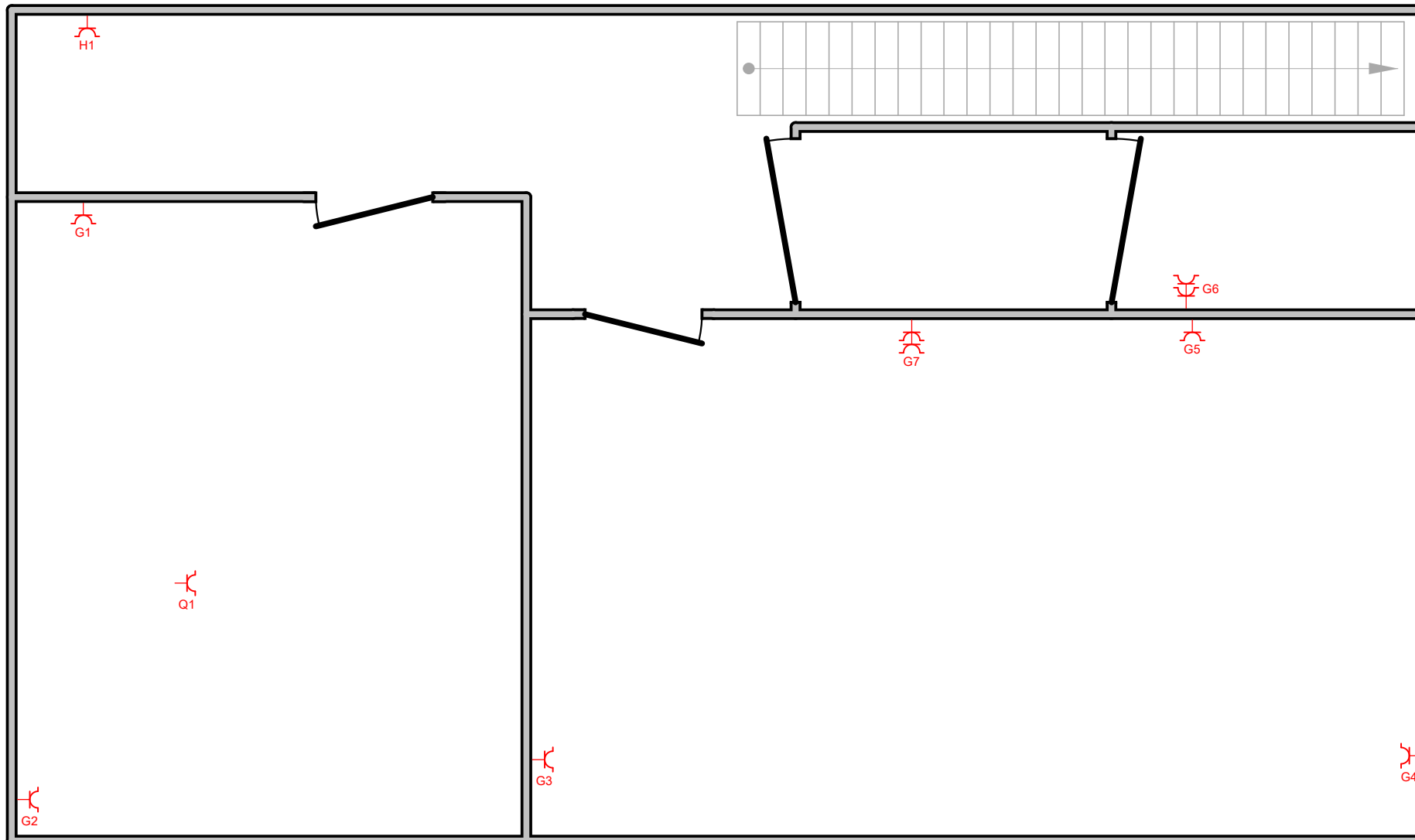

Plaats van de elektrische installatie

Sophie Vancraeymeersch
St. Pietersplein 47
9000 Gent

Installateur

Cinrey BV
Cooppallaan 11
9230 Wetteren
e-mail: info@cinrey.be
BE0699.475.215



p. 3/17
Situatieschema

Datum: 10/05/2022

2 x 230V ~ 50Hz

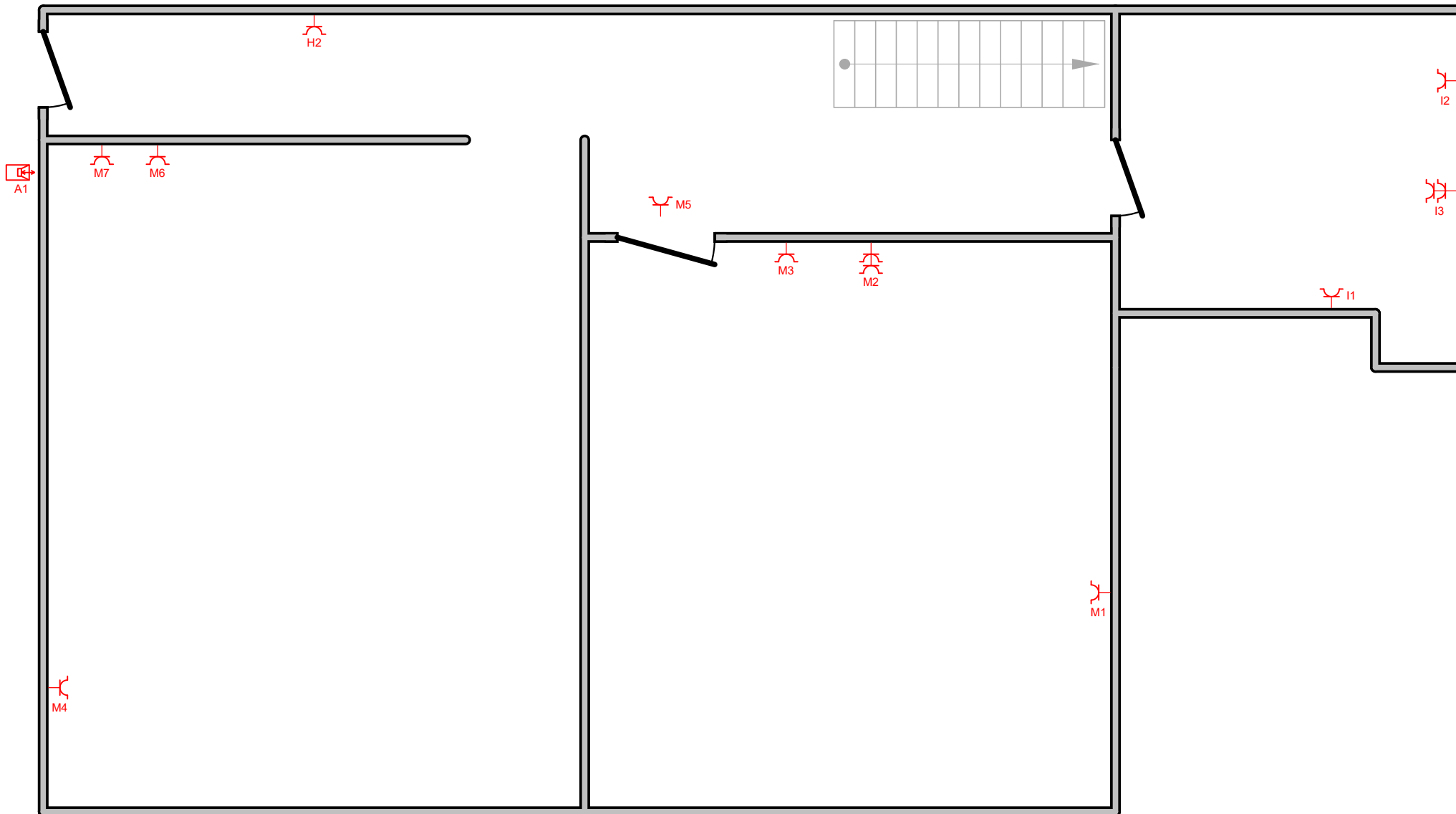

Plaats van de elektrische installatie

Sophie Vancraeymeersch
St. Pietersplein 47
9000 Gent

Installateur

Cinrey BV
Cooppallaan 11
9230 Wetteren
e-mail: info@cinrey.be
BE0699.475.215



**p. 4/17
Situatieschema**

Datum: 10/05/2022

2 x 230V ~ 50Hz

Tussenverdieping

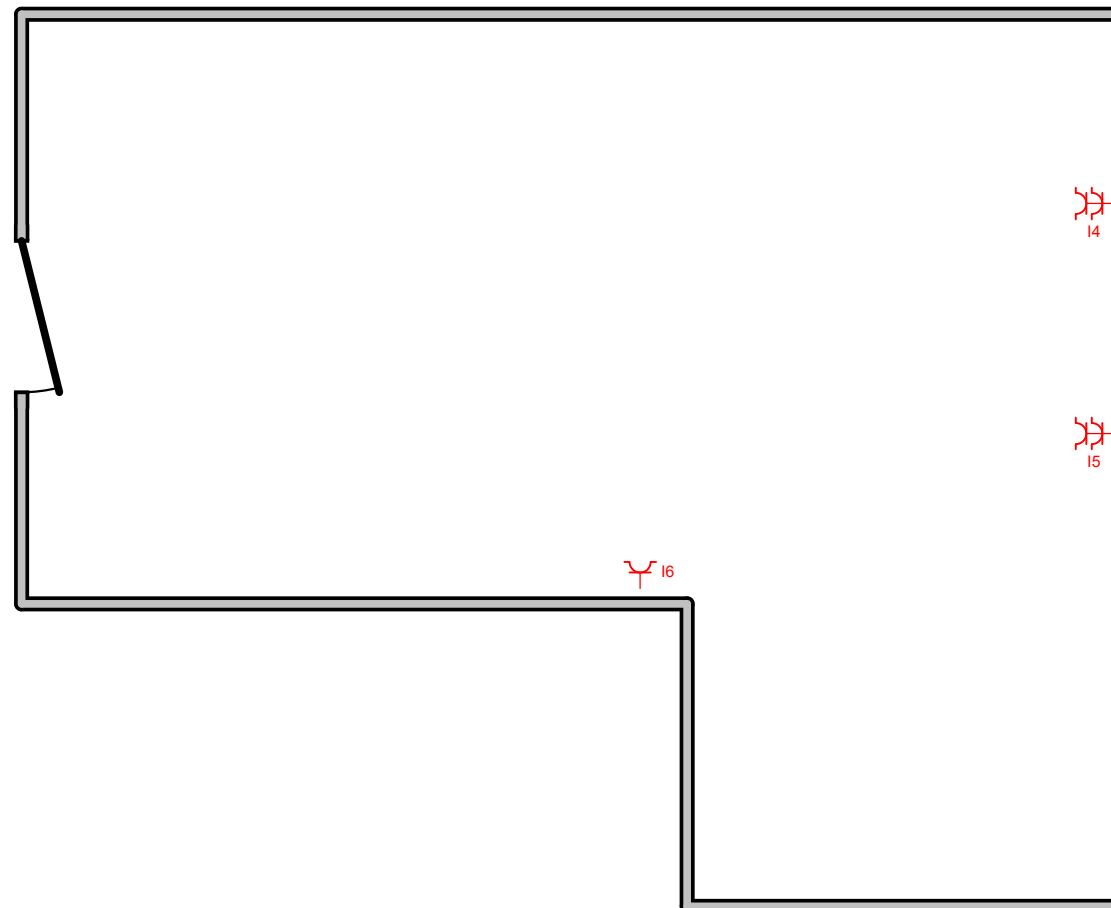

Plaats van de elektrische installatie

Sophie Vancraeymeersch
St. Pietersplein 47
9000 Gent

Installateur

Cinrey BV
Cooppallaan 11
9230 Wetteren
e-mail: info@cinrey.be
BE0699.475.215



p. 5/17
Situatieschema

Datum: 10/05/2022

2 x 230V ~ 50Hz

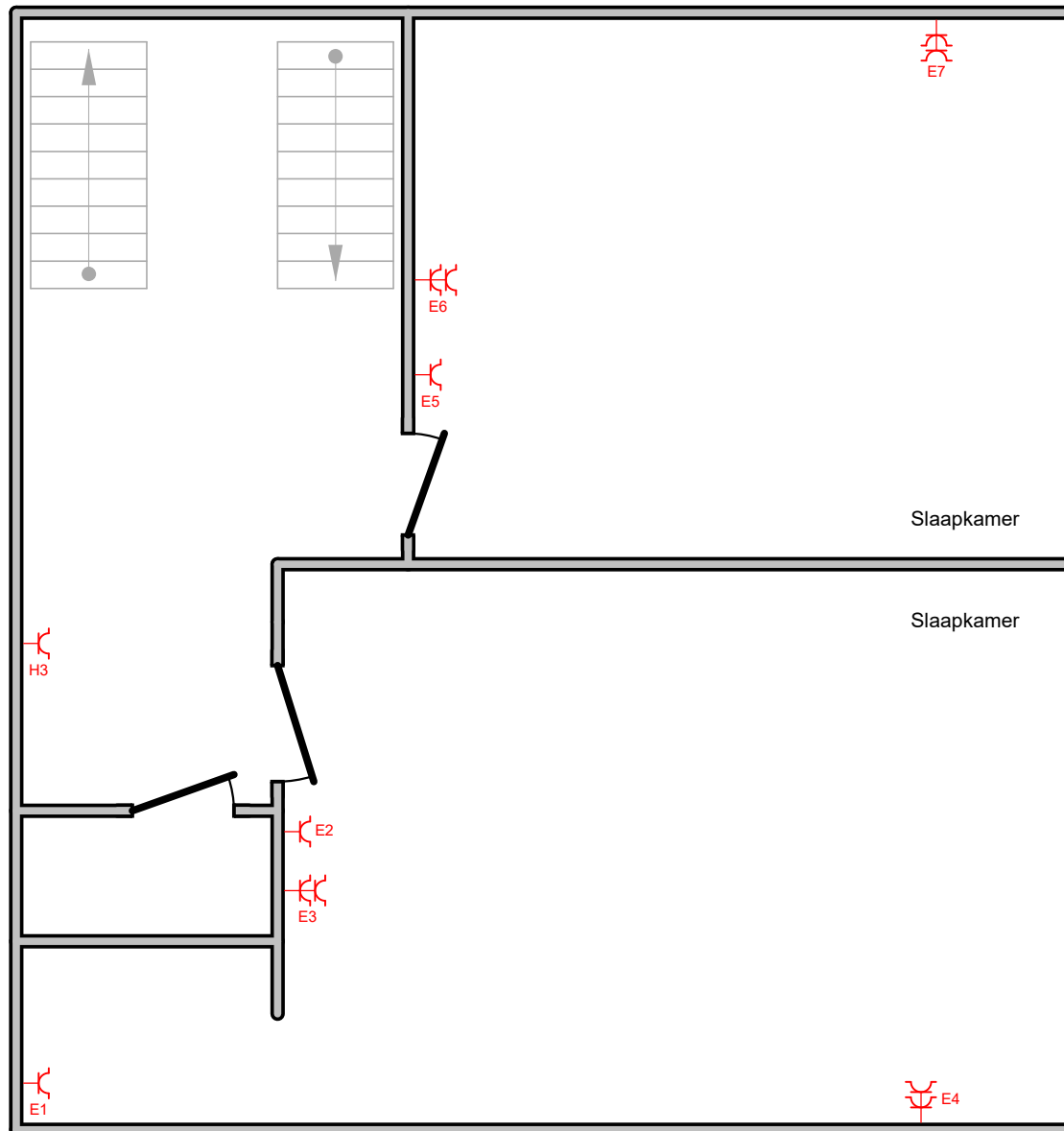

Plaats van de elektrische installatie

Sophie Vancraeymeersch
St. Pietersplein 47
9000 Gent

Installateur

Cinrey BV
Cooppallaan 11
9230 Wetteren
e-mail: info@cinrey.be
BE0699.475.215



**p. 6/17
Situatieschema**

Datum: 10/05/2022

2 x 230V ~ 50Hz

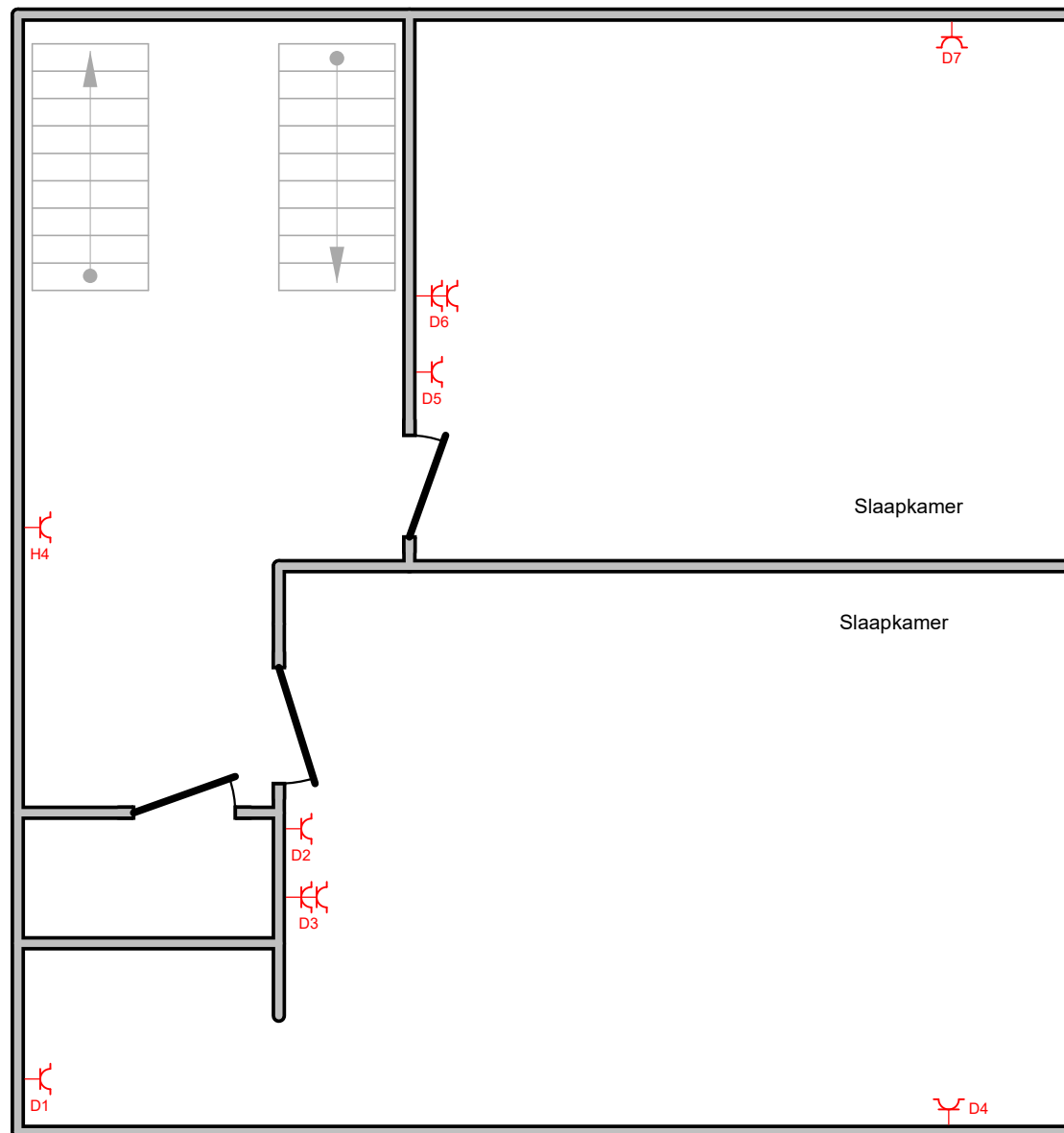

Plaats van de elektrische installatie

Sophie Vancraeymeersch
St. Pietersplein 47
9000 Gent

Installateur

Cinrey BV
Cooppallaan 11
9230 Wetteren
e-mail: info@cinrey.be
BE0699.475.215



**p. 7/17
Situatieschema**

Datum: 10/05/2022

2 x 230V ~ 50Hz

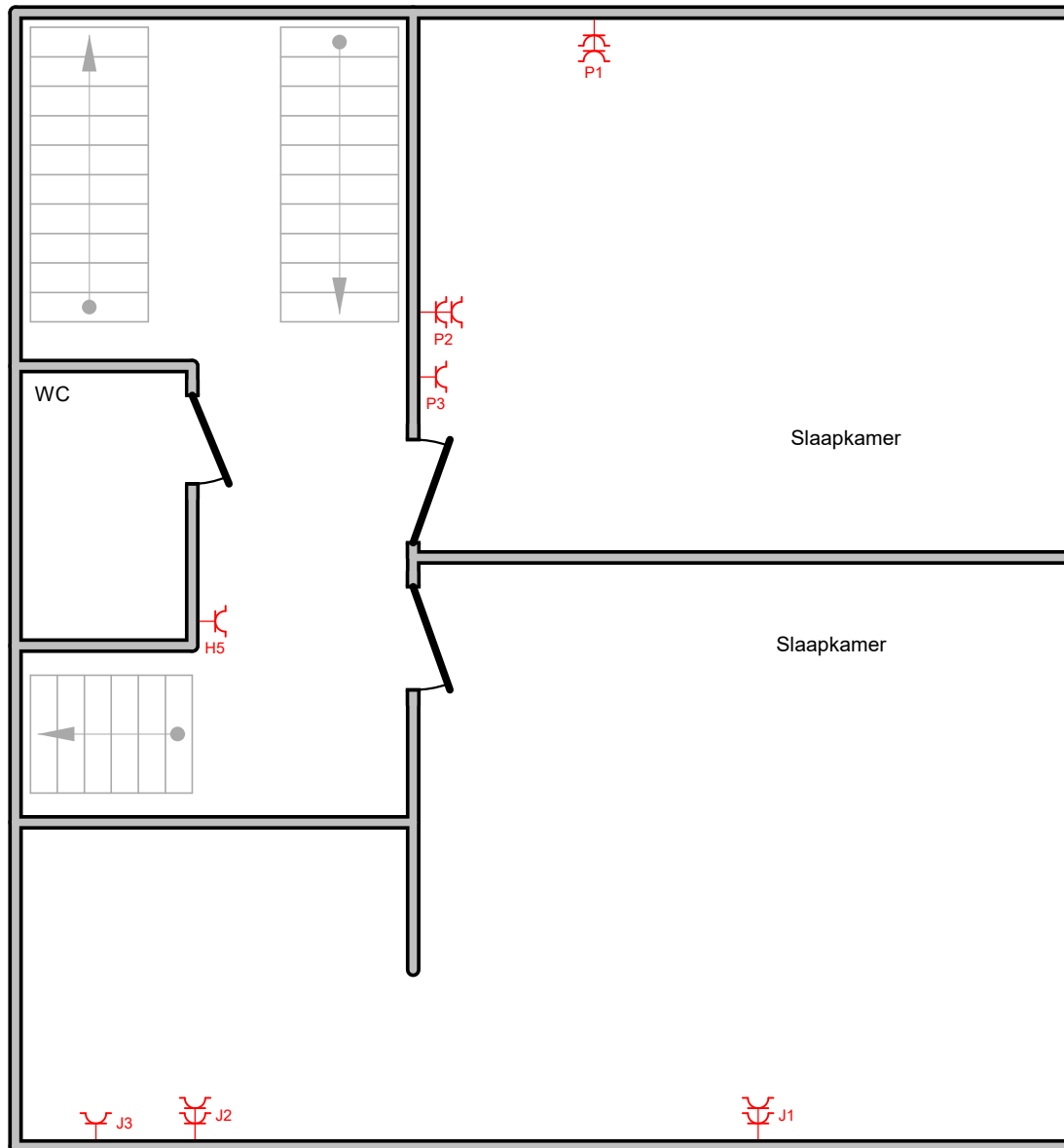

Plaats van de elektrische installatie

Sophie Vancraeymeersch
St. Pietersplein 47
9000 Gent

Installateur

Cinrey BV
Cooppallaan 11
9230 Wetteren
e-mail: info@cinrey.be
BE0699.475.215



p. 8/17
Situatieschema

Datum: 10/05/2022

2 x 230V ~ 50Hz

Zolder

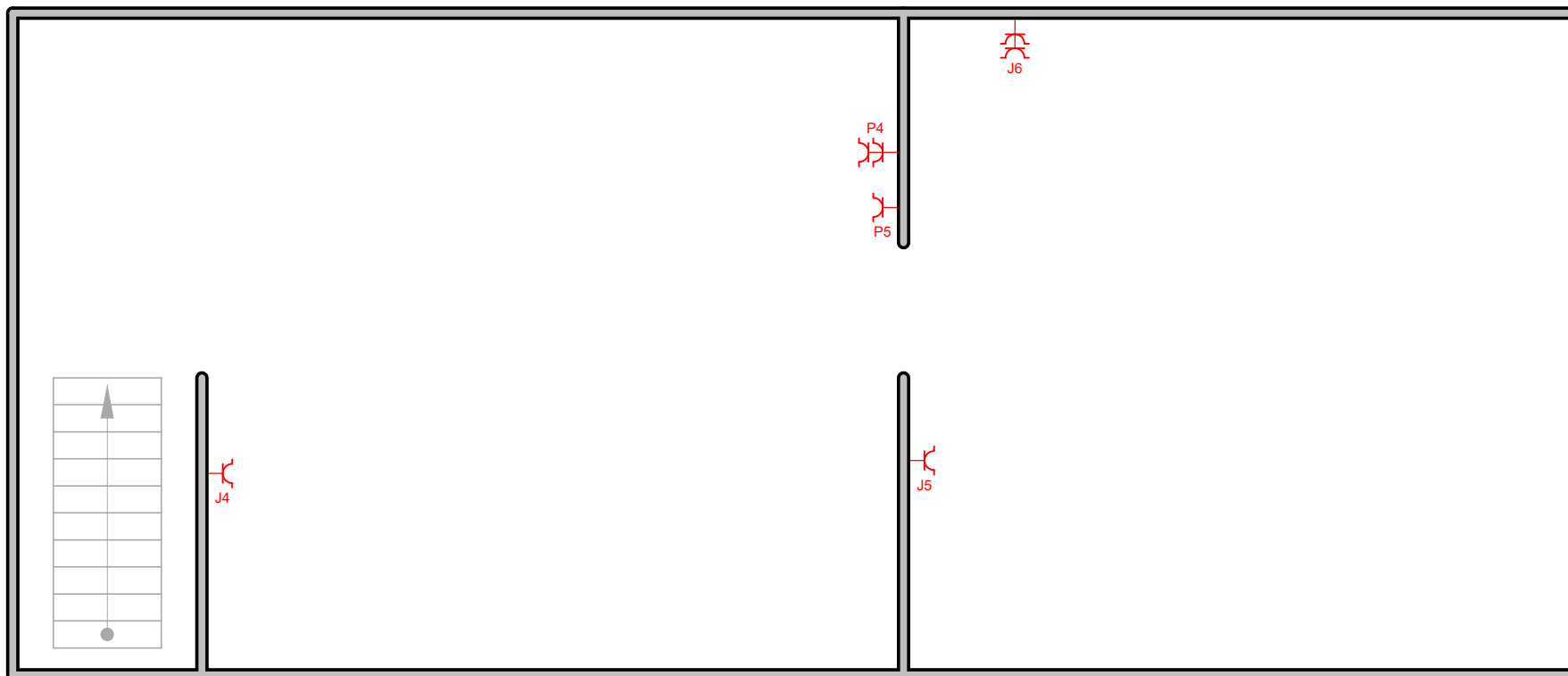

Plaats van de elektrische installatie

Sophie Vancraeymeersch
St. Pietersplein 47
9000 Gent

Installateur

Cinrey BV
Cooppallaan 11
9230 Wetteren
e-mail: info@cinrey.be
BE0699.475.215



p. 9/17
Situatieschema

Datum: 10/05/2022

2 x 230V ~ 50Hz

Kelder

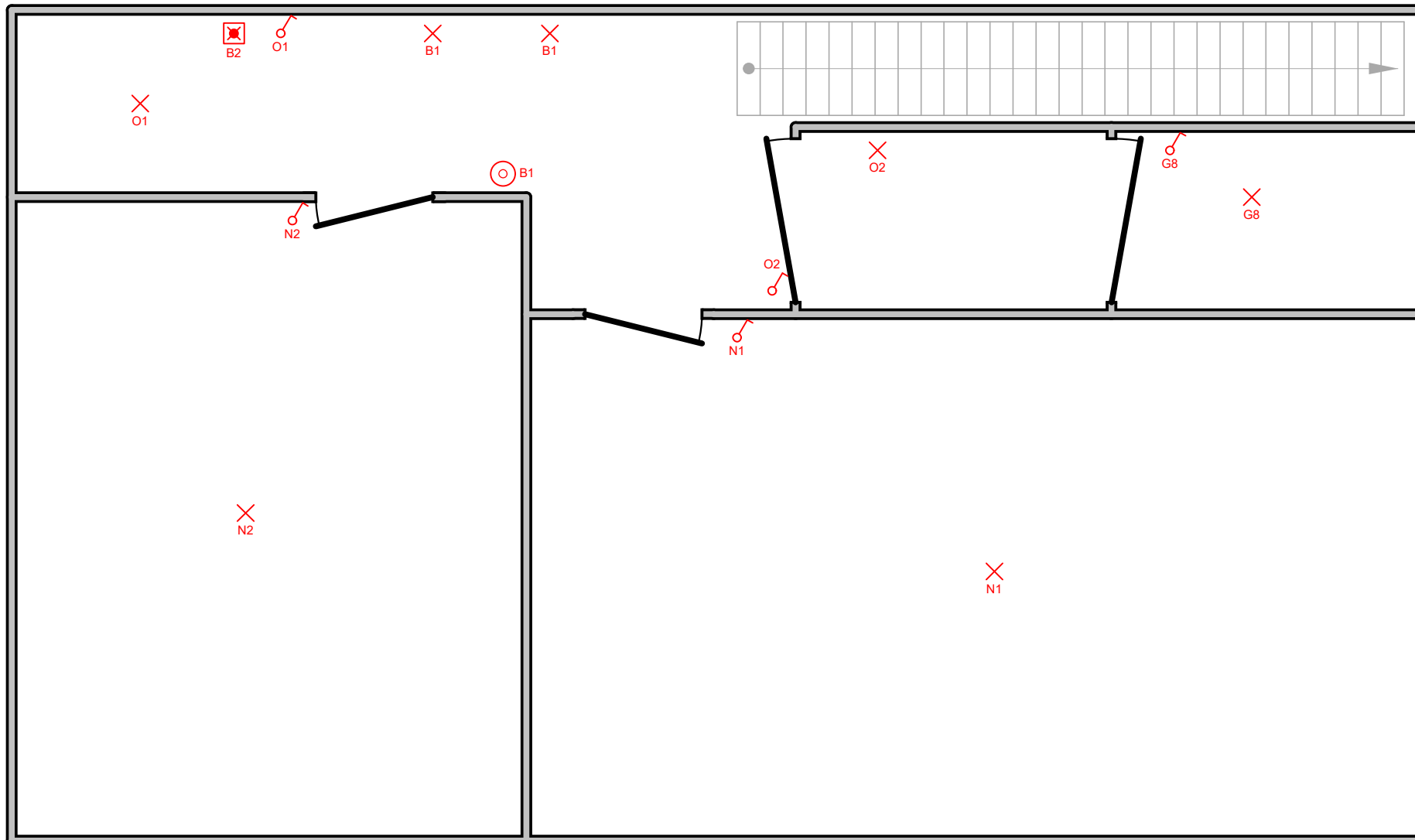

Plaats van de elektrische installatie

Sophie Vancraeymeersch
St. Pietersplein 47
9000 Gent

Installateur

Cinrey BV
Cooppallaan 11
9230 Wetteren
e-mail: info@cinrey.be
BE0699.475.215



p. 10/17
Situatieschema

Datum: 10/05/2022

2 x 230V ~ 50Hz

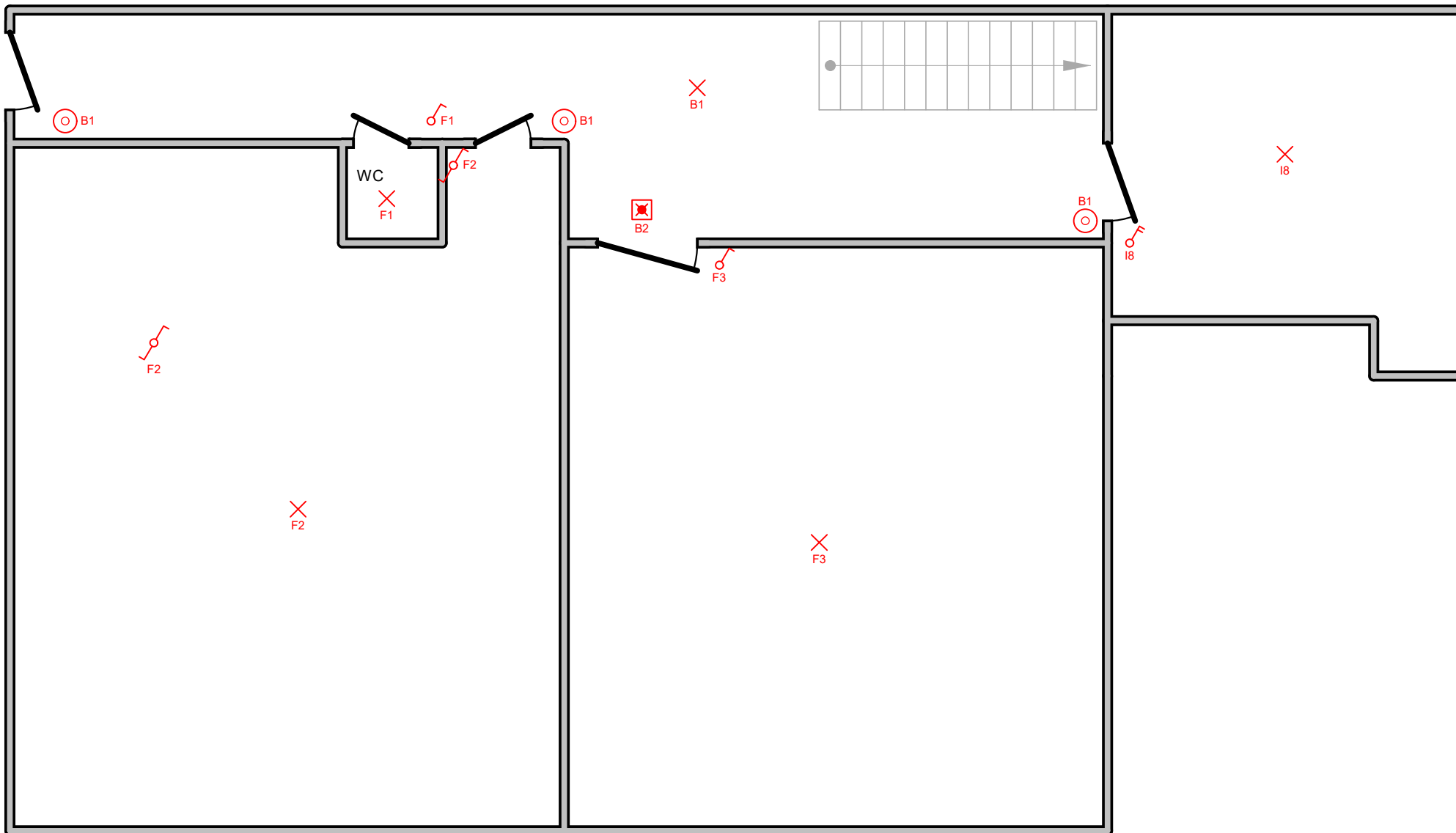

Plaats van de elektrische installatie Sophie Vancraeymeersch St. Pietersplein 47 9000 Gent	Installateur Cinrey BV Cooppallaan 11 9230 Wetteren e-mail: info@cinrey.be BE0699.475.215	 CINREY <small>ALGEMENE ELEKTRICITEITSWERKEN</small>	p. 11/17 Situatieschema
			Datum: 10/05/2022 2 x 230V ~ 50Hz
www.cinrey.be			

Tussenverdieping

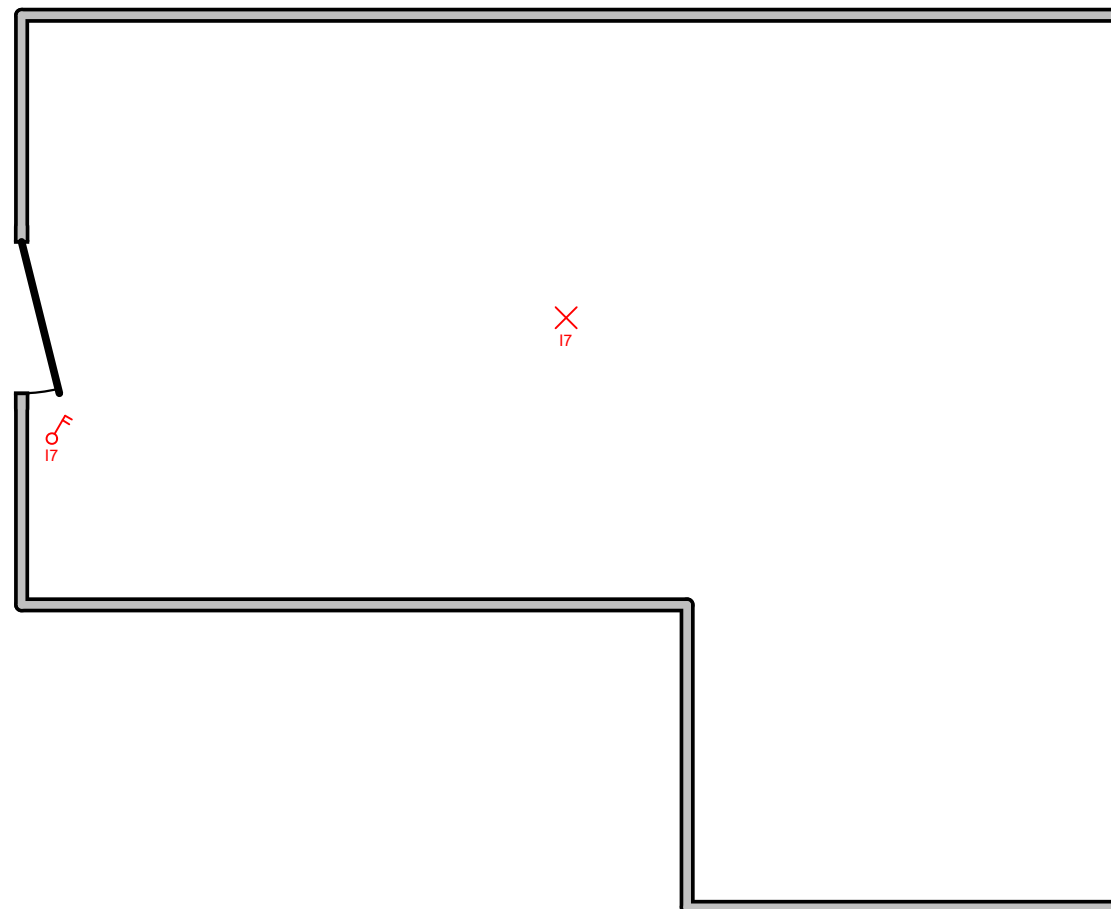

Plaats van de elektrische installatie

Sophie Vancraeymeersch
St. Pietersplein 47
9000 Gent

Installateur

Cinrey BV
Cooppallaan 11
9230 Wetteren
e-mail: info@cinrey.be
BE0699.475.215



p. 12/17
Situatieschema

Datum: 10/05/2022

2 x 230V ~ 50Hz

www.cinrey.be

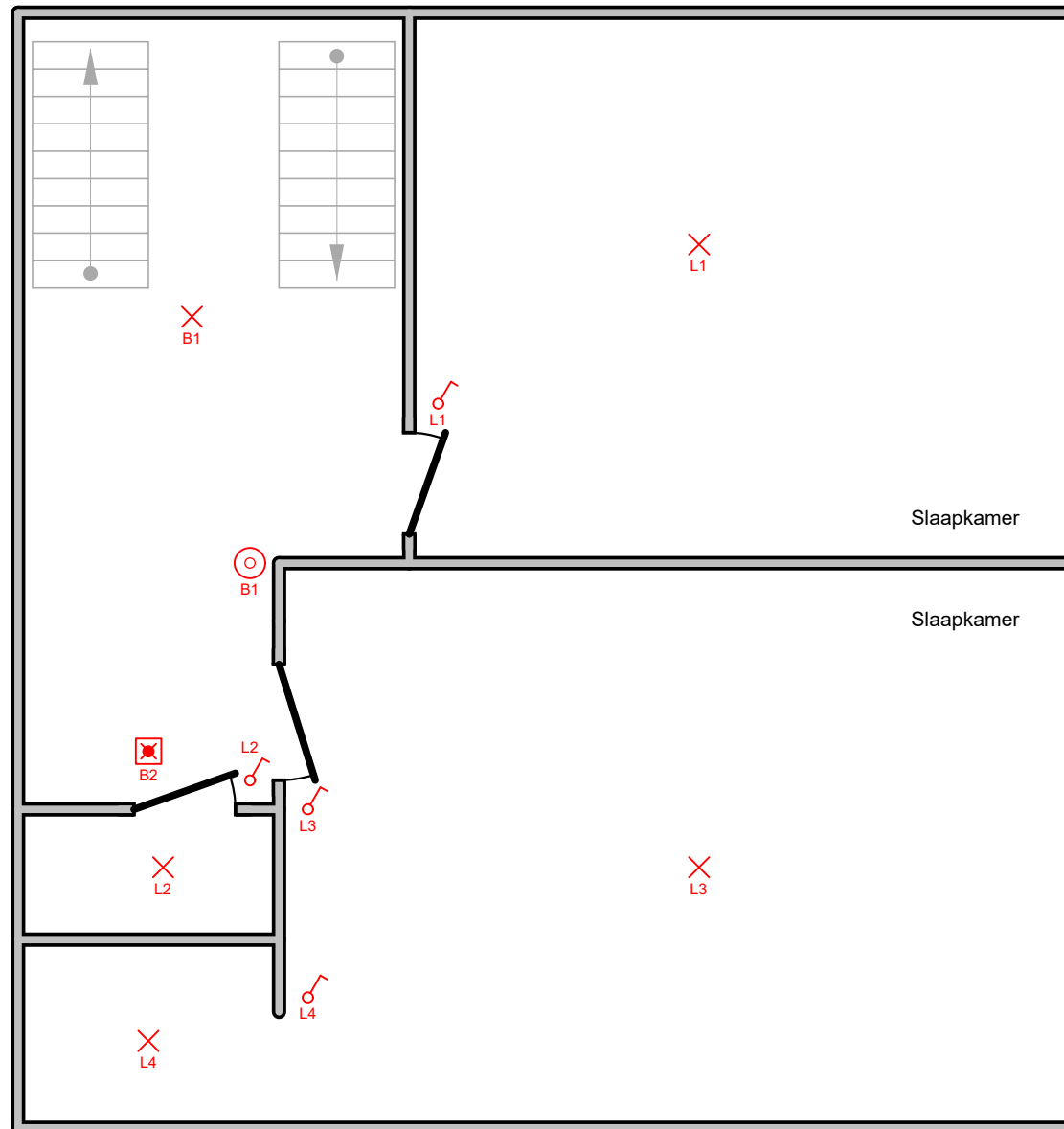

Plaats van de elektrische installatie

Sophie Vancraeymeersch
St. Pietersplein 47
9000 Gent

Installateur

Cinrey BV
Cooppallaan 11
9230 Wetteren
e-mail: info@cinrey.be
BE0699.475.215



Datum: 10/05/2022

2 x 230V ~ 50Hz

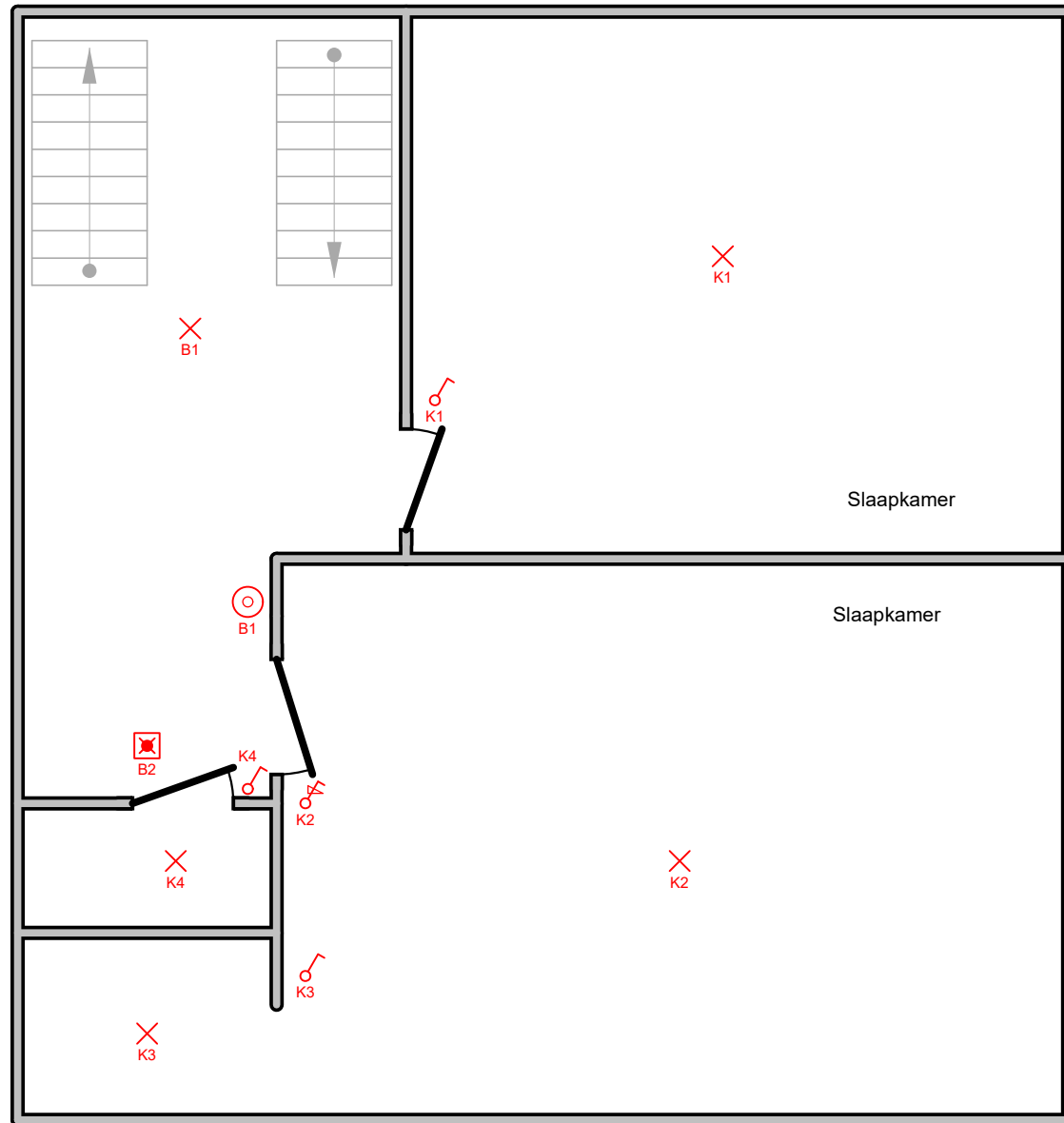

Plaats van de elektrische installatie

Sophie Vancraeymeersch
St. Pietersplein 47
9000 Gent

Installateur

Cinrey BV
Cooppallaan 11
9230 Wetteren
e-mail: info@cinrey.be
BE0699.475.215



p. 14/17
Situatieschema

Datum: 10/05/2022

2 x 230V ~ 50Hz

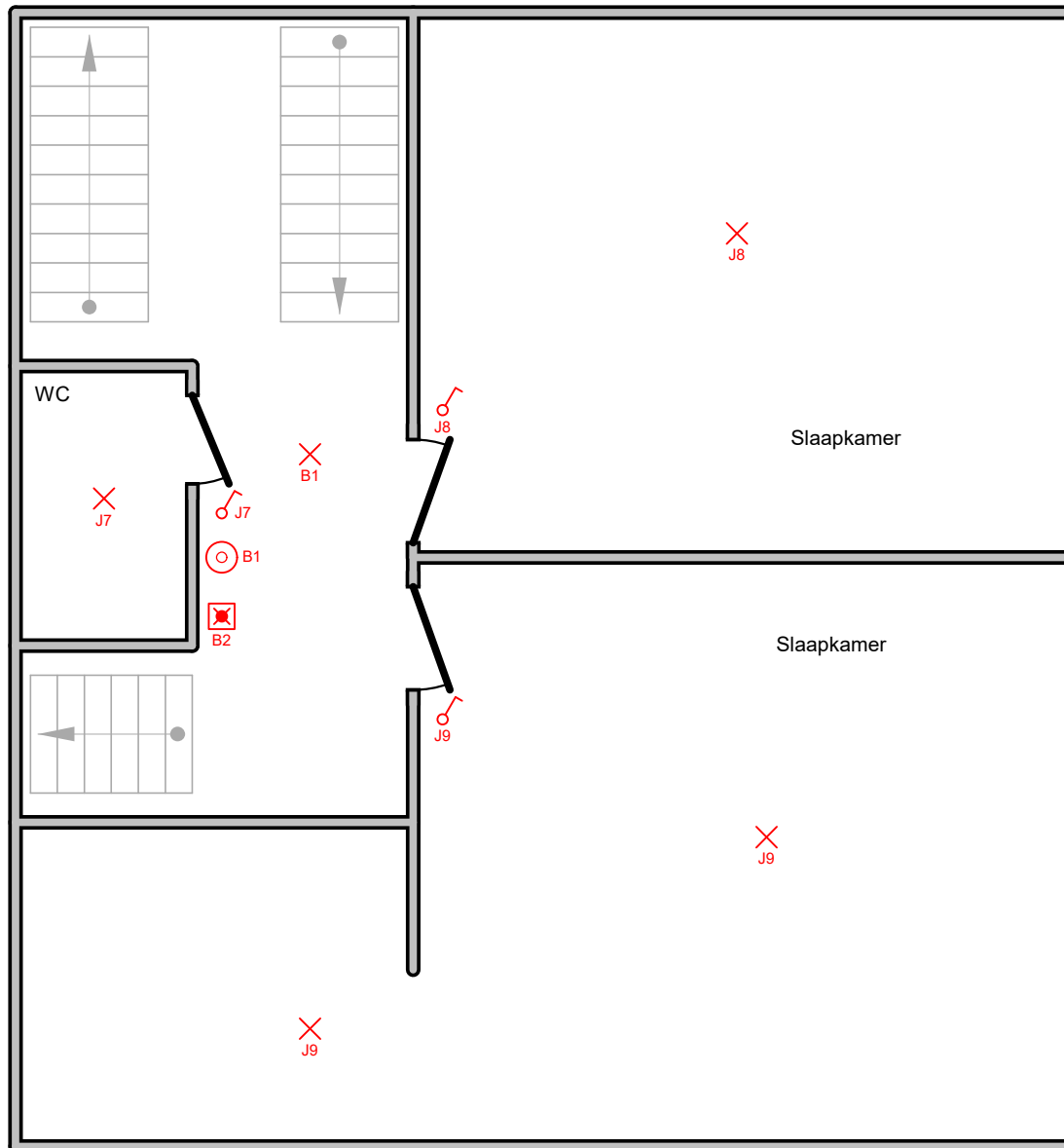

Plaats van de elektrische installatie

Sophie Vancraeymeersch
St. Pietersplein 47
9000 Gent

Installateur

Cinrey BV
Cooppallaan 11
9230 Wetteren
e-mail: info@cinrey.be
BE0699.475.215



**p. 15/17
Situatieschema**

Datum: 10/05/2022

2 x 230V ~ 50Hz

Zolder

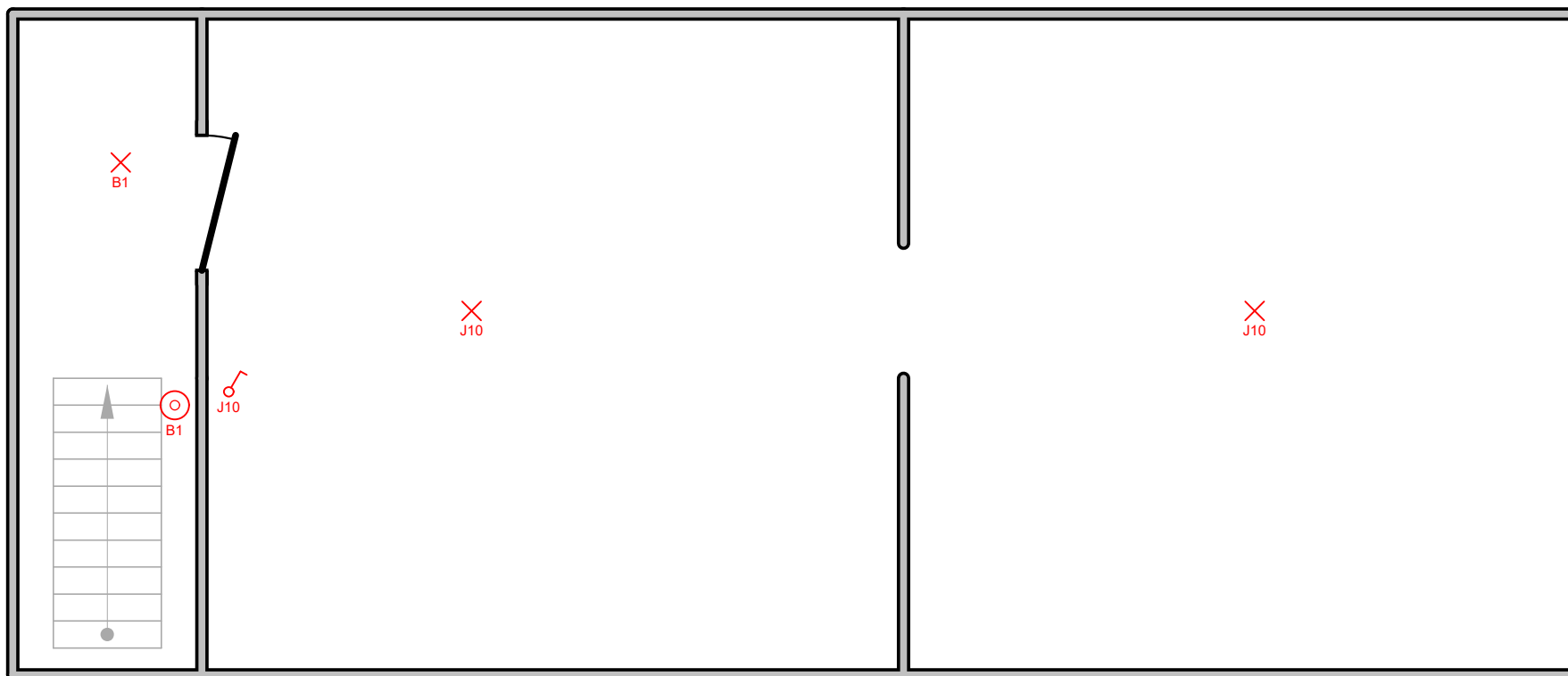

Plaats van de elektrische installatie

Sophie Vancraeymeersch
St. Pietersplein 47
9000 Gent

Installateur

Cinrey BV
Cooppallaan 11
9230 Wetteren
e-mail: info@cinrey.be
BE0699.475.215



p. 16/17
Situatieschema

Datum: 10/05/2022

2 x 230V ~ 50Hz

- A** Parlofoon
- B** Verlichting Trappenhuis + noodverlichting
- C** Stopcontacten gang
- D** Stopcontacten verdieping 2
- E** Stopcontacten verdieping 1
- F** verlichting gelijkvloers
- G** Kelder
- H** Stopcontacten gang
- I** Stopcontacten achtersta kamers gelijkvloers + eerste verdiep
- J** Stopcontacten + verlichting verdieping 3 en 4
- K** Verlichting tweede verdieping
- L** Verlichting eerste verdieping
- M** Stopcontacten gelijkvloers
- N** Verlichting kelder stookruimte + berging
- O** Verlichting kelder
- P** Stopcontacten verdieping 3
- Q** CV

Plaats van de elektrische installatie

Sophie Vancraeymeersch
St. Pietersplein 47
9000 Gent

Installateur

Cinrey BV
Cooppallaan 11
9230 Wetteren
e-mail: info@cinrey.be
BE0699.475.215

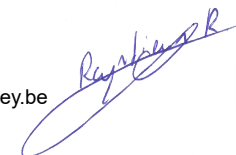

p. 17/17
Lijst Kringen

Datum: 10/05/2022

2 x 230V ~ 50Hz