

**ATECON vzw**  
**Prins Boudewijnlaan 43 - bus 10**  
**2650 Edegem**  
**Tel: 03/770 75 14**  
**www.atecon.be / info@atecon.be**



N°618-INSP

## KEURINGSVERSLAG ELEKTRISCHE INSTALLATIES OP LAAGSPANNING EN ZEER LAGE SPANNING

<b>Algemene gegevens :</b>		Datum verslag:	07/02/2024
Verslag N°:	2900168	Datum keuring:	01/02/2024
Inspecteur:	Rulko Georgy	Keuring N°:	202400262
Controle volgens Boek 1:	4.2.4.3., 8.4.2.	Aanwezigen:	Eigenaar
Type keuring:	Verkoop wooneenheid oude huishoudelijke elektrische installatie		

<b>Adres- en onderzoeksgegevens :</b>			
Plaats van het onderzoek:	Berchemlei 15 - 2de VD , 2140 BORGERHOUT (ANTWERPEN)		
Teller n°:	1SAG1100221647	Index teller:	Dag: 2520,00      Nacht: 2381,00
Datum installatie:	Voor 01/10/1981		
EAN-code:	541 448 820 039 796 828		
Naam opdrachtgever:	[REDACTED]	Adres opdrachtgever:	[REDACTED]
Naam eigenaar:	[REDACTED]	Adres eigenaar:	Berchemlei 15, 2140 BORGERHOUT (ANTWERPEN)
Installateur:	Bestaande installatie	Adres installateur:	
BTW-n° of ID:			
Type lokaal:	Appartement (Nummer appartement : App 2de verdiep)		

<b>Algemene gegevens elektrische installatie:</b>			
Nominale spanning:	1 x 400V + N (230V)	Max. beveiliging:	2 x 32 A      Meter - bord verbinding: VOB 2 x 6 mm <sup>2</sup>
Type electrode:	Piket	# verdeelborden:	2      # stroombanen: 5
Netsysteem:	TT	Type alg. schakelaar:	Lastscheider

<b>Differentieelschakelaars:</b>						
In:	IA:	#p:	Type:	Icu:	Test:	X2,5:

<b>Beschrijving van de installatie:</b>		
Beveiligde en # kringen:	Bescherming:	Sectie:
	3x16A2p; 2x10A2p	1,5 <sup>2</sup> , 2,5 <sup>2</sup>

<b>Metingen, proeven en visuele controles:</b>						
Ra:	24,10	Ohm	Alg. isolatieweerstand:	0,00	MOhm	Aardingscontinuïteit: NOK
Directe aanraking:	NOK		Indirecte aanraking:	NOK		Alg. visuele controle: NOK
Correcte schema's:	NOK		Equipotentiale verbindingen:	NVT		Vaste toestellen: NOK

**Vaststellingen (Inbreuken, opmerkingen en nota's):** Zie bijlage

**Besluit:** De elektrische installatie voldoet niet aan de voorschriften van Boek 1 van het KB van 8.09.2019 betreffende de installaties van laagspanning en zeer lage spanning.  
 De koper moet een nieuw controlebezoek, om het in orde brengen van de installatie na te gaan, binnen een termijn van 18 maanden te rekenen vanaf de dag van de verkoopakte laten uitvoeren.

**Aantal bijlagen:**      Ééndraadschema's: NEE      Situatieplannen: NEE      Andere:

<b>De inspecteur,</b> Rulko Georgy 	 <b>ATECON vzw</b> Prins Boudewijnlaan 43 bus 10 2650 Edegem BTW BE0408 677 925 info@atecon.be	Visum DNB (art. 270)
--	---	----------------------

**ATECON vzw**  
**Prins Boudewijnlaan 43 - bus 10**  
**2650 Edegem**  
**Tel: 03/770 75 14**  
**www.atecon.be / info@atecon.be**



N°618-INSP

### **VASTSTELLINGEN: Inbreuken**

Inbreuken PE-geleider :

- 2.05. : De continuïteit van het stopcontact / verlichting is niet gewaarborgd.

Inbreuken differentieels :

- 4.01. : Er zijn geen D.S.I. aanwezig.

Inbreuken elektrisch dossier :

- 5.01. : Het ééndraadschema is niet aanwezig.
- 5.02. : Het situatieplan is niet aanwezig.

Inbreuken overstroom :

- 8.02. : De houder van de beveiliging is niet voorzien van aangepaste kalibreerelementen.

Inbreuken schakelaars en stopcontacten :

- 9.07. : Er zijn stopcontacten met aardingspen waarvan de continuïteit niet is verzekerd.
- 9.09. : Stopcontacten zijn niet voorzien van kinderbeveiliging en aardingspen.

Inbreuken toestellen :

- 10.03. : Directe aanraking is mogelijk.

Inbreuken verdeelbord en kringen :

- 11.01. : De kringen zijn niet of onjuist gemerkt.
- 11.03. : Rechtstreekse aanraking is mogelijk, geen IPXX-D gerespecteerd.
- 11.08. : Niet gebruikte opening(en) in het bord, zijn niet afgedicht. IPXX-D niet gerespecteerd.
- 11.09. : Het bord is niet voorzien van een achterwand en/of deur.
- 11.10. : Beveiliging, schakelapparatuur, aansluitklemmen geven abnormale opwarming, brandgevaar.
- 11.13. : De dienstspanning is niet vermeld.
- 11.15. : Er zijn beschadigde omhulsels van onderdelen in de installatie.
- 11.16. : Het schakelbord dient te worden vervangen, de beschermingsgraad tegen rechtstreekse aanraking is onvoldoende.
- 11.19. : Alle verbindingen dienen gemaakt te worden in een onbrandbaar omhulsel (vb. aftakdozen).
- 11.24. : Bord is te merken (Bordnaam).

Extra inbreuken:

- Er is geen aarding naar de appartement

### **VASTSTELLINGEN: Opmerkingen**

Geen opmerkingen

### **VASTSTELLINGEN: Nota's**

Nota's algemeen :

- 1.05. : De afwezigheid van de schema's laat niet toe een grondige controle uit te voeren.
- 1.06. : De afwezigheid van een legende in het bord met individuele aanduidingen, waardoor de identificatie van de stroombanen mogelijk wordt, laat niet toe een grondige controle uit te voeren.
- 1.10. : Enkel de zichtbare en bereikbare gedeelten van de installatie werden gecontroleerd.
- 1.11. : Tijdens het onderzoek werden geen schakelaars, plinten, contactdozen, ... geopend.

### **Raadgevingen**

De eigenaar, de beheerder of de uitbater van de elektrische installatie is ertoe gehouden:

- voor het onderhoud ervan of voor het laten uitvoeren van dit onderhoud;
  - de nodige maatregelen te nemen zodat de voorschriften van Boek 1 te allen tijde worden nageleefd;
  - de documenten van de elektrische installatie in een dossier te bewaren, ter beschikking het te houden van iedere persoon die het mag raadplegen en een kopie van dit dossier ter beschikking van elke eventuele huurder te stellen;
  - het dossier van de elektrische installatie aan de nieuwe eigenaar, beheerder of uitbater over te maken;
  - onmiddellijk de met het toezicht belaste ambtenaar van de Federale Overheidsdienst die Energie onder zijn bevoegdheid heeft in kennis te stellen van elk ongeval waarvan personen het slachtoffer zijn en dat rechtstreeks of onrechtstreeks te wijten is aan de aanwezigheid van elektrische installaties;
  - de verplichting in het dossier elke niet-belangrijke wijziging of uitbreiding aan de elektrische installatie te vermelden;
  - een gelijkvormigheidscontrole op elke belangrijke wijziging of uitbreiding aan de elektrische installatie door een erkend organisme te laten uitvoeren.
- In het kader van de wettelijke opdrachten van de erkende organismen, wordt een kopie van dit verslag tijdens een periode van 5 jaar door het erkend organisme gehouden. Deze kopie wordt gesteld ter beschikking van elke persoon die wettelijk wordt toegelaten om het te raadplegen. Voor bijkomende informatie op de reglementaire voorschriften of klachten, is de Algemene Directie Energie van de Federale Overheidsdienst Economie, KMO, Middenstand en Energie (<https://www.economie.fgov.be>) bevoegd voor de erkende organismen.

**De verkoper is er toe gehouden:**

- het verslag van het controlebezoek te bewaren in het dossier van de elektrische installatie;
- het dossier van de installatie aan de koper bij eigendomsoverdracht over te maken;

**De koper is er toe gehouden:**

- zijn identiteit en de datum van de verkoopakte mee te delen aan het erkend organisme dat het controlebezoek heeft uitgevoerd;
  - elke volledige renovatie of afbraak van het gebouw met of zonder hergebouw mee te delen aan de Algemene Directie Energie « Hoog Toezicht energieinfrastructuur en -producten ». In dit geval, maakt de Algemene Directie Energie een dossiernummer over en ze nodig hem uit om een kopie van het verslag van controle van de elektrische installatie over te maken, zodra de nieuwe elektrische installatie in gebruik wordt genomen;
  - de werken, nodig om de tijdens het nieuwe controlebezoek vastgestelde inbreuken te doen verdwijnen, uit te voeren. Ze worden zonder vertraging uitgevoerd en alle gepaste maatregelen worden genomen opdat, indien de installatie in dienst blijft, deze inbreuken geen gevaar vormen voor de personen of goederen. Indien tijdens het aanvullende controlebezoek wordt vastgesteld dat er nog inbreuken overblijven of indien geen gevolg wordt gegeven aan het in orde brengen van de installatie, wordt de Federale Overheidsdienst die Energie onder zijn bevoegdheid heeft, binnen een termijn van één jaar door het erkend organisme ingelicht.
- De verkoper en de koper zijn er toe gehouden, onmiddellijk de met het toezicht belaste ambtenaar van de Federale Overheidsdienst die Energie onder zijn bevoegdheid heeft in kennis te stellen van elk ongeval waarvan personen het slachtoffer zijn en dat rechtstreeks of onrechtstreeks te wijten is aan de aanwezigheid van elektrische installaties.



**ATECON vzw**  
Prins Boudewijnlaan 43 - bus 10  
2650 Edegem  
Tel: 03/770 75 14  
www.atecon.be / info@atecon.be

**Algemene gegevens :**

Verslag N°:	2900168	Datum keuring:	01/02/2024
Inspecteur:	Rulko Georgy	Keuring N°:	202400262
Controle volgens Boek 1:	4.2.4.3., 8.4.2.	Aanwezigen:	Eigenaar
Type keuring:	Verkoop wooneenheid oude huishoudelijke		

**SITUATIESCHEMA**

2140 BORGERHOUT  
(ANTWERPEN), Berchemlei 15 -  
2de VD

Handtekening aanvrager:

Handtekening inspecteur:

ATECON vzw  
Prins Boudewijnlaan 43 - bus 10  
2650 Edegem  
Tel: 03/770 75 14  
www.atecon.be / info@atecon.be

**Algemene gegevens :**

Verslag N°:	2900168	Datum keuring:	01/02/2024
Inspecteur:	Rulko Georgy	Keuring N°:	202400262
Controle volgens Boek 1:	4.2.4.3., 8.4.2.	Aanwezigen:	Eigenaar
Type keuring:	Verkoop wooneenheid oude huishoudelijke		

**SITUATIESCHEMA**

Handtekening aanvrager:

Handtekening inspecteur:



ATECON vzw  
Prins Boudewijnlaan 43 - bus 10  
2650 Edegem  
Tel: 03/770 75 14  
www.atecon.be / info@atecon.be



N°618-INSP

**Algemene gegevens :**

Verslag N°:	2900168	Datum keuring:	01/02/2024
Inspecteur:	Rulko Georgy	Keuring N°:	202400262
Controle volgens Boek 1:	4.2.4.3., 8.4.2.	Aanwezigen:	Eigenaar
Type keuring:	Verkoop wooneenheid oude huishoudelijke		

**SITUATIESCHEMA**

2140 BORGERHOUT  
(ANTWERPEN), Berchemlei 15  
2de VD

Handtekening aanvrager:

Handtekening inspecteur:

ATECON vzw  
Prins Boudewijnlaan 43 - bus 10  
2650 Edegem  
Tel: 03/770 75 14  
www.atecon.be / info@atecon.be

**Algemene gegevens :**

Verslag N°:	2900168	Datum keuring:	01/02/2024
Inspecteur:	Rulko Georgy	Keuring N°:	202400262
Controle volgens Boek 1:	4.2.4.3., 8.4.2.	Aanwezigen:	Eigenaar
Type keuring:	Verkoop wooneenheid oude huishoudelijke		

**SITUATIESCHEMA**

Handtekening aanvrager:

Handtekening inspecteur:



ATECON vzw  
Prins Boudewijnlaan 43 - bus 10  
2650 Edegem  
Tel: 03/770 75 14  
www.atecon.be / info@atecon.be

**Algemene gegevens :**

Verslag N°:	2900168	Datum keuring:	01/02/2024
Inspecteur:	Rulko Georgy	Keuring N°:	202400262
Controle volgens Boek 1:	4.2.4.3., 8.4.2.	Aanwezigen:	Eigenaar
Type keuring:	Verkoop wooneenheid oude huishoudelijke		

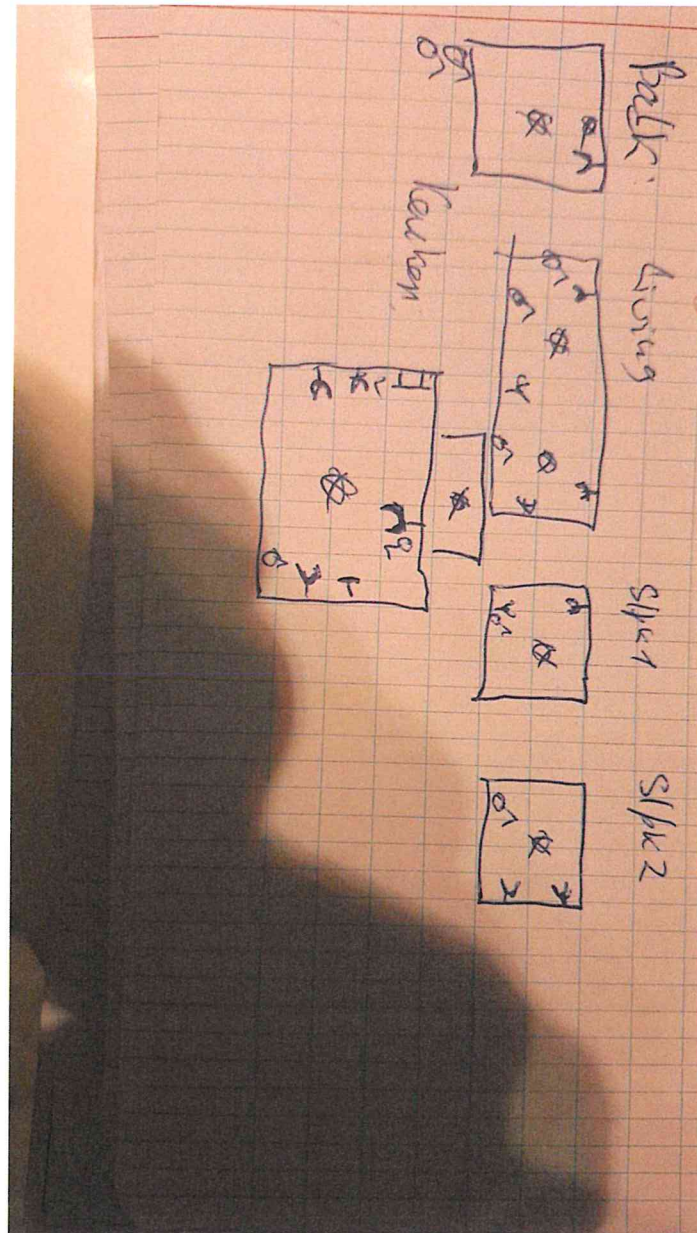
**SITUATIESCHEMA**

Handtekening aanvrager:

Handtekening inspecteur:

