PERCEELRAPPORT ONROEREND ERFGOED

Perceelnummer 72006B0129/00D000

Dit rapport is opgevraagd op 04-06-2024 om 17.40 uur via <https://geo.onroenderfgoed.be>.

De gegevens in dit perceelrapport zijn een momentopname van de situatie op het moment van de opvraging. Raadpleeg <https://geo.onroenderfgoed.be> voor de meest actuele juridische situatie. Deze kan nadien nog veranderen.

INLEIDING

Het Perceelrapport Onroerend Erfgoed bevat gegevens van het agentschap Onroerend Erfgoed over het aanwezige erfgoed op een perceel. Het rapport biedt een overzicht van het erfgoed waaraan juridische gevolgen verbonden zijn.

Op www.onroerenderfgoed.be vindt u alle informatie over de soorten erfgoed, uw rechten en plichten en mogelijkheden tot financiële steun en fiscale voordelen.

ADMINISTRATIEVE GEGEVENS

Postadres(sen): Niet gekend

Gemeente: Hechtel-Eksel

Kadastrale afdeling: HECHTEL-EKSEL 2 AFD/EKSEL/

Kadastrale sectie: B

Perceel: 0129/00D000

Capakey: 72006B0129/00D000

Oppervlakte perceel: 11634.04m²

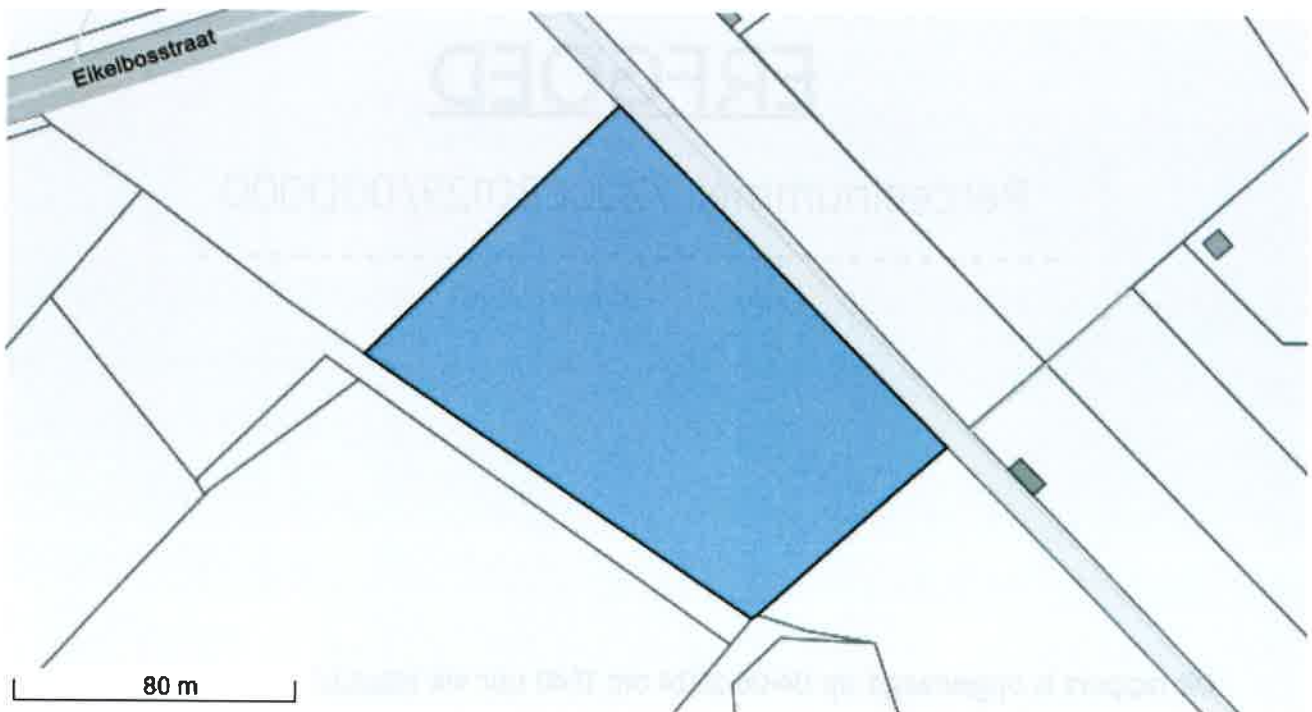

VASTGESTELD ERFGOED

VASTGESTELD LANDSCHAPSATLASRELICT

Valleien van Dommel en Bollisserbeek tussen Peer, Hechtel-Eksel, Overpelt en Neerpelt
<https://id.erfgoed.net/aanduidingsobjecten/10324>

Besluiten:

<https://id.erfgoed.net/besluiten/5270>

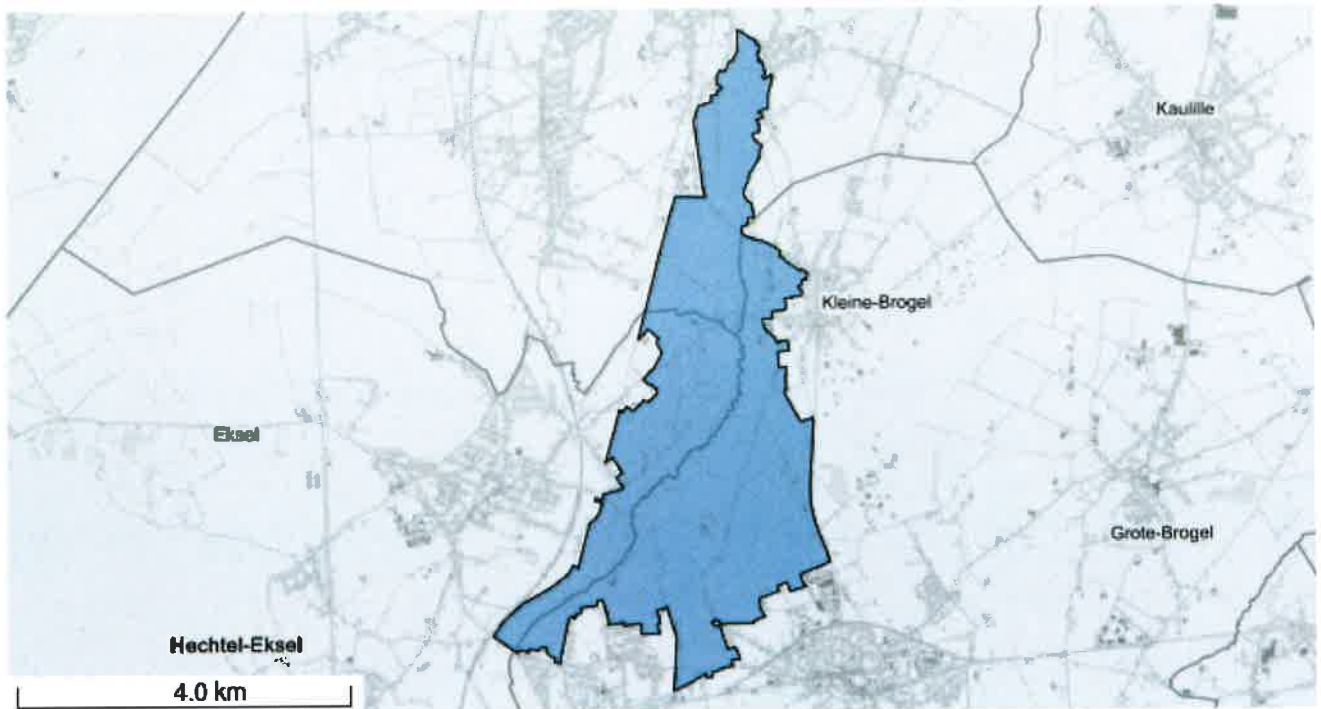

Het opgevraagde perceel is geen:

- Beschermd stads- of dorpsgezicht
- Overgangszone
- Beschermd cultuurhistorisch landschap
- Beschermd monument
- Beschermd archeologische site
- Vastgestelde houtige beplanting met erfgoedwaarde
- Vastgestelde historische tuin of park
- Vastgesteld bouwkundig erfgoed
- Vastgestelde archeologische zone
- Vastgesteld landschappelijk erfgoed
- Erfgoedlandschap
- Gebied geen archeologie
- Unesco werelderfgoed kernzone
- Unesco werelderfgoed bufferzone

Agentschap
Onroerend
Erfgoed

PERCEELRAPPORT ONROEREND ERFGOED

Perceelnummer 72006B0157/00D000

Dit rapport is opgevraagd op 04-06-2024 om 17:41 uur via <https://geo.onroenderfgoed.be>.

De gegevens in dit perceelrapport zijn een momentopname van de situatie op het moment van de opvraging. Raadpleeg <https://geo.onroenderfgoed.be> voor de meest actuele juridische situatie. Deze kan nadien nog veranderen.

INLEIDING

Het Perceelrapport Onroerend Erfgoed bevat gegevens van het agentschap Onroerend Erfgoed over het aanwezige erfgoed op een perceel. Het rapport biedt een overzicht van het erfgoed waaraan juridische gevolgen verbonden zijn.

Op www.onroerenderfgoed.be vindt u alle informatie over de soorten erfgoed, uw rechten en plichten en mogelijkheden tot financiële steun en fiscale voordelen.

ADMINISTRATIEVE GEGEVENS

Postadres(sen): Niet gekend

Gemeente: Hechtel-Eksel

Kadastrale afdeling: HECHTEL-EKSEL 2 AFD/EKSEL/

Kadastrale sectie: B

Perceel: 0157/00D000

Capakey: 72006B0157/00D000

Oppervlakte perceel: 9713.98m²



BESCHERMD ERFGOED

BESCHERMD CULTUURHISTORISCH LANDSCHAP

Vallei van de Dommel en Bollisserbeek

<https://id.erfgoed.net/aanduidingsobjecten/2454>

Besluiten:

<https://id.erfgoed.net/besluiten/2317>

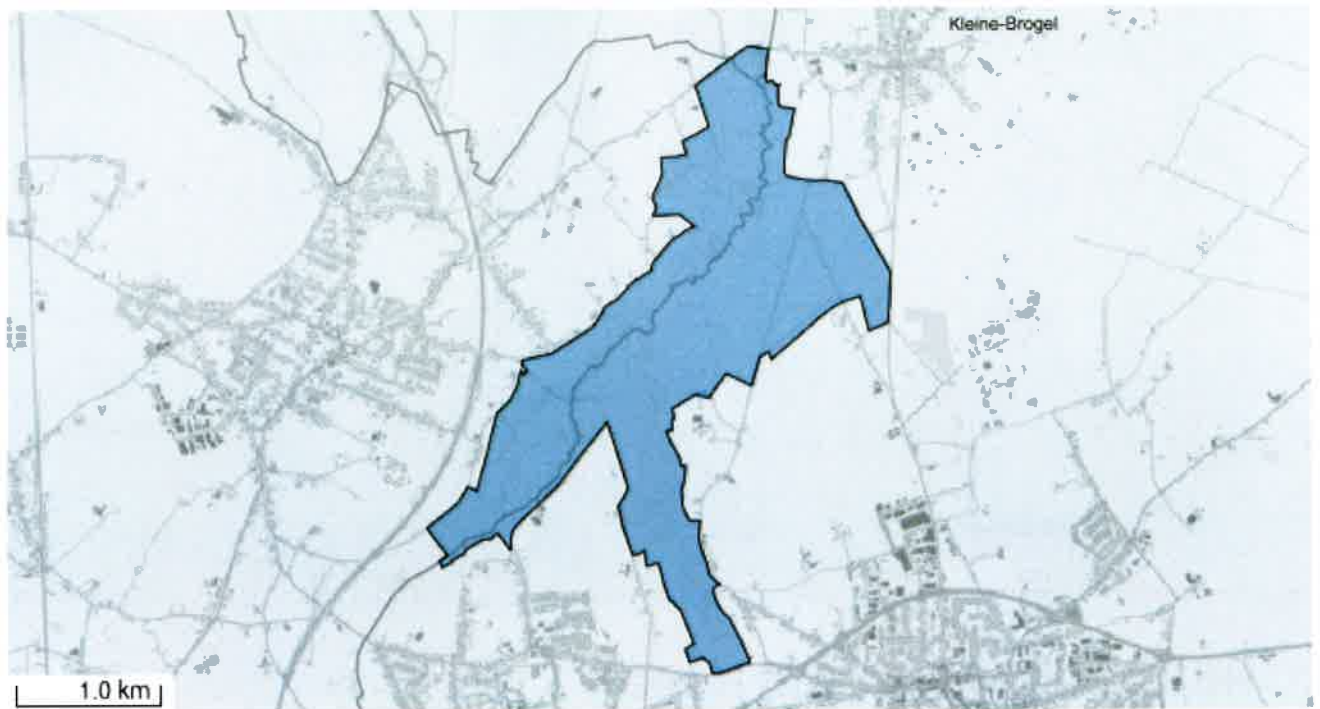

VASTGESTELD ERFGOED

VASTGESTELD LANDSCHAPSATLASRELICT

Valleien van Dommel en Bollisserbeek tussen Peer, Hechtel-Eksel, Overpelt en Neerpelt

<https://id.erfgoed.net/aanduidingsobjecten/10324>

Besluiten:

<https://id.erfgoed.net/besluiten/5270>

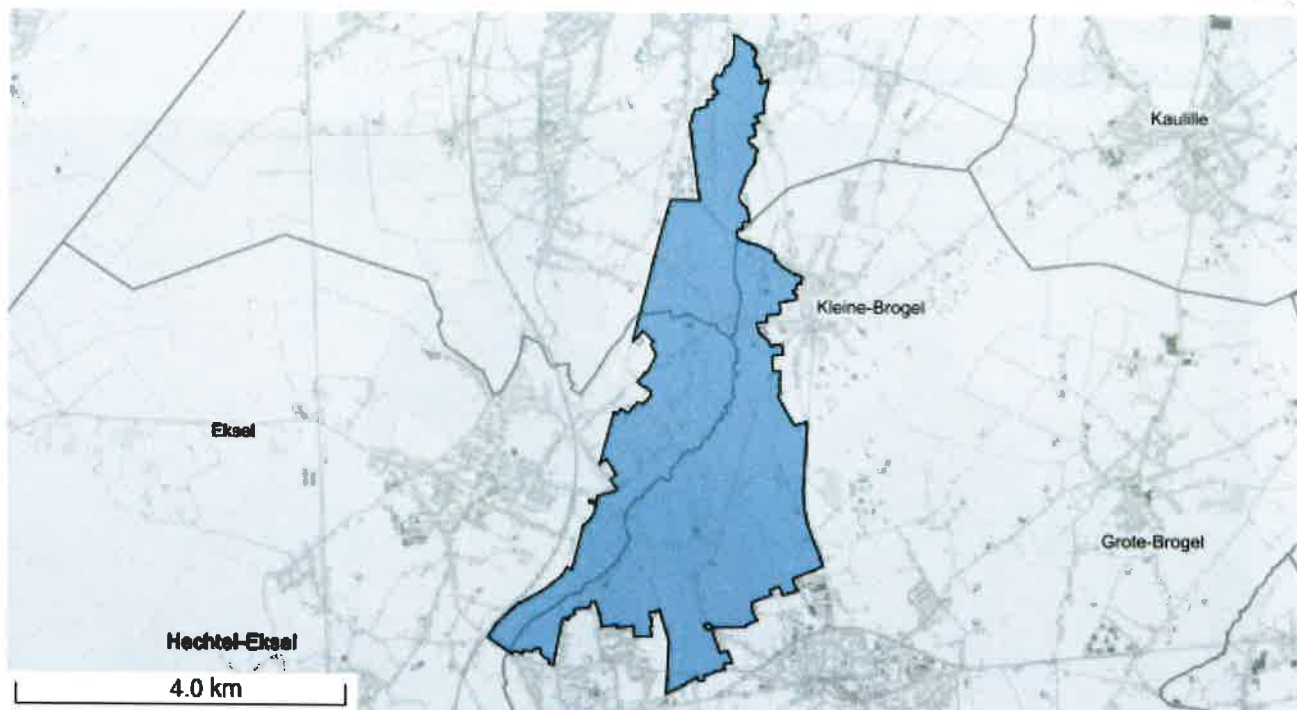

Het opgevraagde perceel is geen:

- Beschermd stads- of dorpsgezicht
- Overgangszone
- Beschermd monument
- Beschermd archeologische site
- Vastgestelde houtige beplanting met erfgoedwaarde
- Vastgestelde historische tuin of park
- Vastgesteld bouwkundig erfgoed
- Vastgestelde archeologische zone
- Vastgesteld landschappelijk erfgoed
- Erfgoedlandschap
- Gebied geen archeologie
- Unesco werelderfgoed kernzone
- Unesco werelderfgoed bufferzone

Agentschap
Onroerend
Erfgoed

PERCEELRAPPORT ONROEREND ERFGOED

Perceelnummer 72006B0157/00E000

Dit rapport is opgevraagd op 04-06-2024 om 17.42 uur via <https://geo.onroenderfgoed.be>.

De gegevens in dit perceelrapport zijn een momentopname van de situatie op het moment van de opvraging. Raadpleeg <https://geo.onroenderfgoed.be> voor de meest actuele juridische situatie. Deze kan nadien nog veranderen.

INLEIDING

Het Perceelrapport Onroerend Erfgoed bevat gegevens van het agentschap Onroerend Erfgoed over het aanwezige erfgoed op een perceel. Het rapport biedt een overzicht van het erfgoed waaraan juridische gevolgen verbonden zijn.

Op www.onroenderfgoed.be vindt u alle informatie over de soorten erfgoed, uw rechten en plichten en mogelijkheden tot financiële steun en fiscale voordelen.

ADMINISTRATIEVE GEGEVENS

Postadres(sen): Niet gekend

Gemeente: Hechtel-Eksel

Kadastrale afdeling: HECHTEL-EKSEL 2 AFD/EKSEL/

Kadastrale sectie: B

Perceel: 0157/00E000

Capakey: 72006B0157/00E000

Oppervlakte perceel: 288.42m²

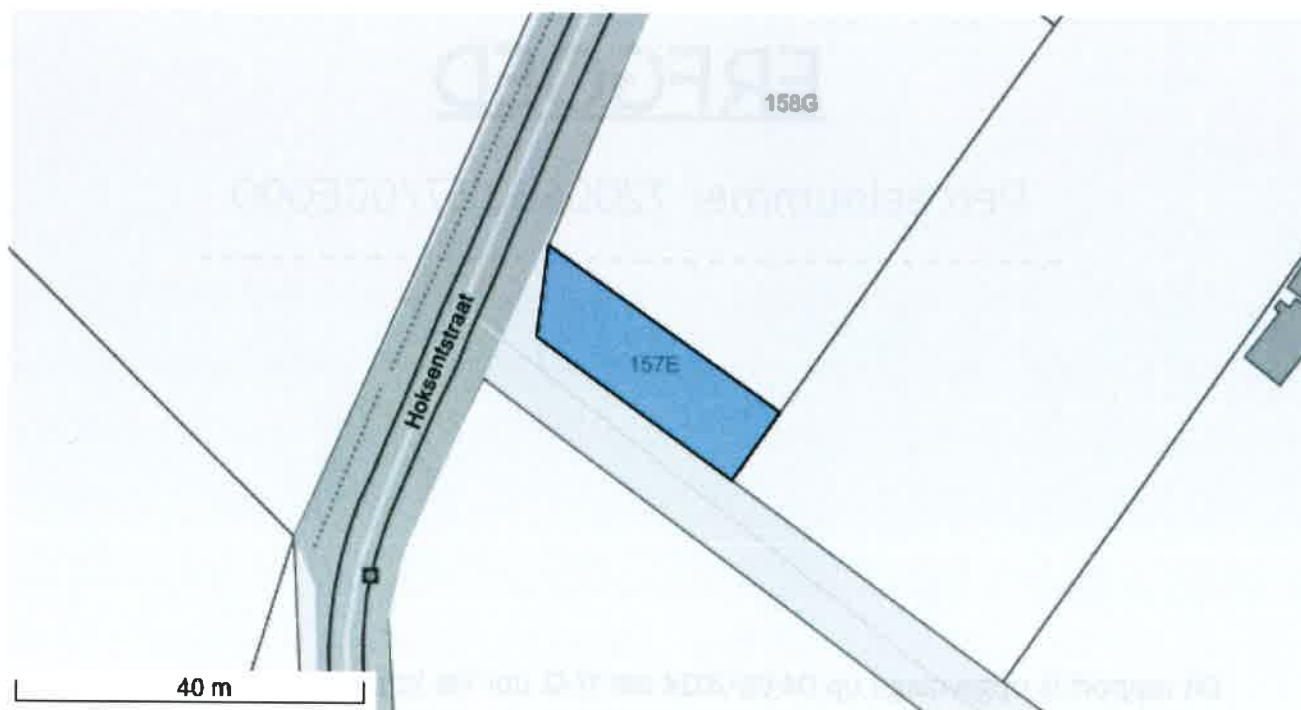

VASTGESTELD ERFGOED

VASTGESTELD LANDSCHAPSATLASRELICT

Valleien van Dommel en Bollisserbeek tussen Peer, Hechtel-Eksel, Overpelt en Neerpelt
<https://id.erfgoed.net/aanduidingsobjecten/10324>

Besluiten:

<https://id.erfgoed.net/besluiten/5270>

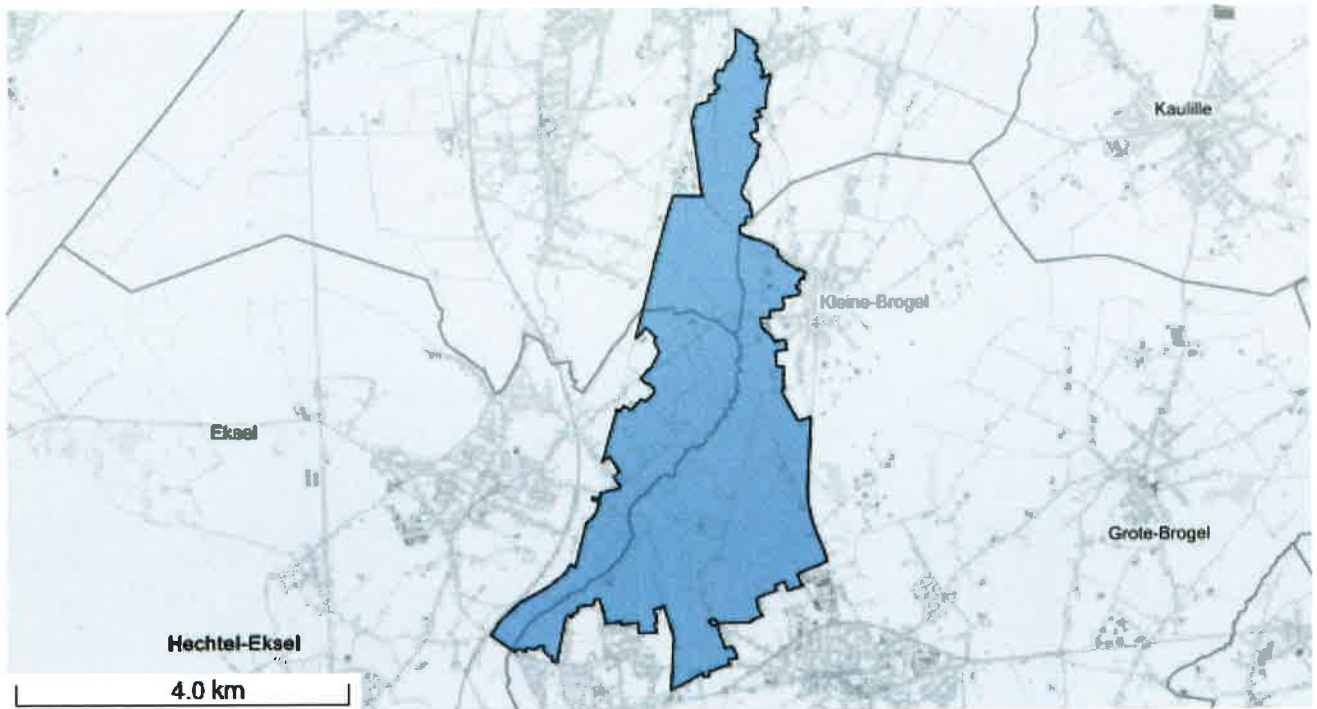

Het opgevraagde perceel is geen:

- Beschermd stads- of dorpsgezicht
- Overgangszone
- Beschermd cultuurhistorisch landschap
- Beschermd monument
- Beschermd archeologische site
- Vastgestelde houtige beplanting met erfgoedwaarde
- Vastgestelde historische tuin of park
- Vastgesteld bouwkundig erfgoed
- Vastgestelde archeologische zone
- Vastgesteld landschappelijk erfgoed
- Erfgoedlandschap
- Gebied geen archeologie
- Unesco werelderfgoed kernzone
- Unesco werelderfgoed bufferzone

Agentschap
Onroerend
Erfgoed

PERCEELRAPPORT ONROEREND ERFGOED

Perceelnummer 72006B0158/00D000

Dit rapport is opgevraagd op 04-06-2024 om 17.44 uur via <https://geo.onroenderfgoed.be>.

De gegevens in dit perceelrapport zijn een momentopname van de situatie op het moment van de opvraging. Raadpleeg <https://geo.onroenderfgoed.be> voor de meest actuele juridische situatie. Deze kan nadien nog veranderen.

INLEIDING

Het Perceelrapport Onroerend Erfgoed bevat gegevens van het agentschap Onroerend Erfgoed over het aanwezige erfgoed op een perceel. Het rapport biedt een overzicht van het erfgoed waaraan juridische gevolgen verbonden zijn.

Op www.onroenderfgoed.be vindt u alle informatie over de soorten erfgoed, uw rechten en plichten en mogelijkheden tot financiële steun en fiscale voordelen.

ADMINISTRATIEVE GEGEVENS

Postadres(sen): Niet gekend
 Gemeente: Hechtel-Eksel
 Kadastrale afdeling: HECHTEL-EKSEL 2 AFD/EKSEL/
 Kadastrale sectie: B
 Perceel: 0158/00D000
 Capakey: 72006B0158/00D000
 Oppervlakte perceel: 16199.04m²

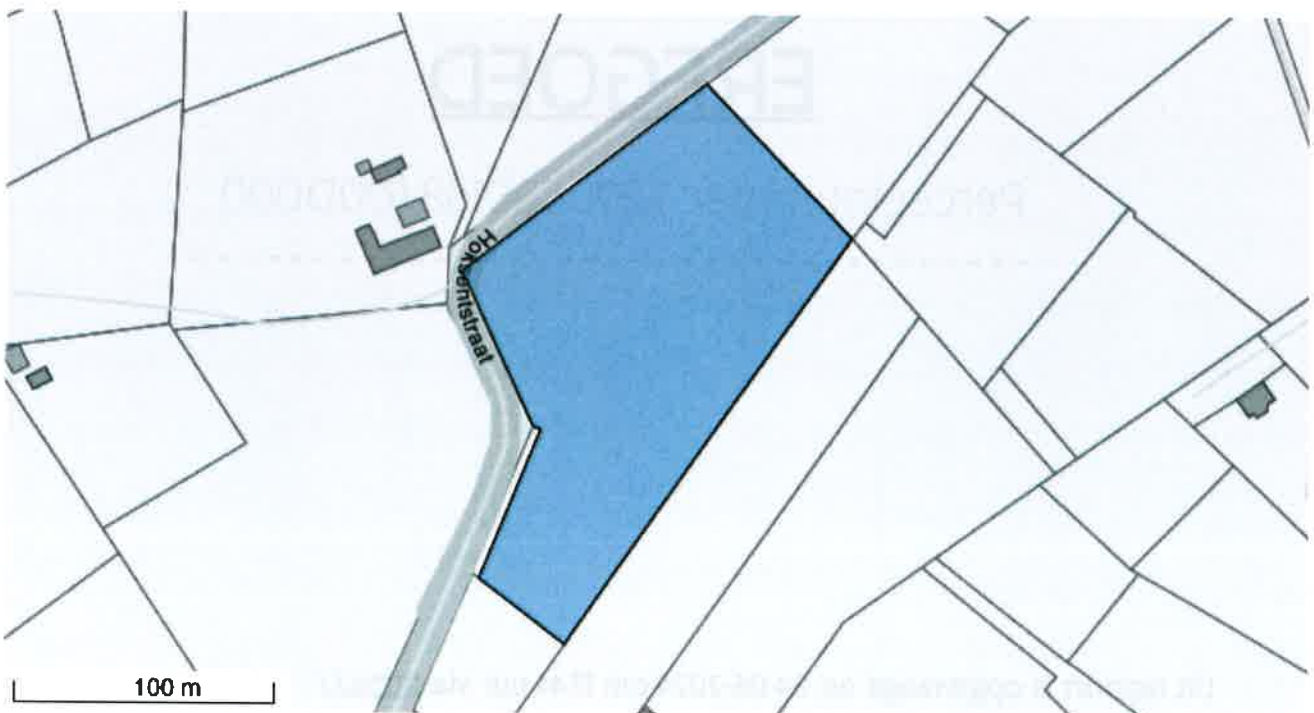

BESCHERMD ERFGOED

BESCHERMD CULTUURHISTORISCH LANDSCHAP

Vallei van de Dommel en Bollisserbeek
<https://id.erfgoed.net/aanduidingsobjecten/2454>

Besluiten:

<https://id.erfgoed.net/besluiten/2317>

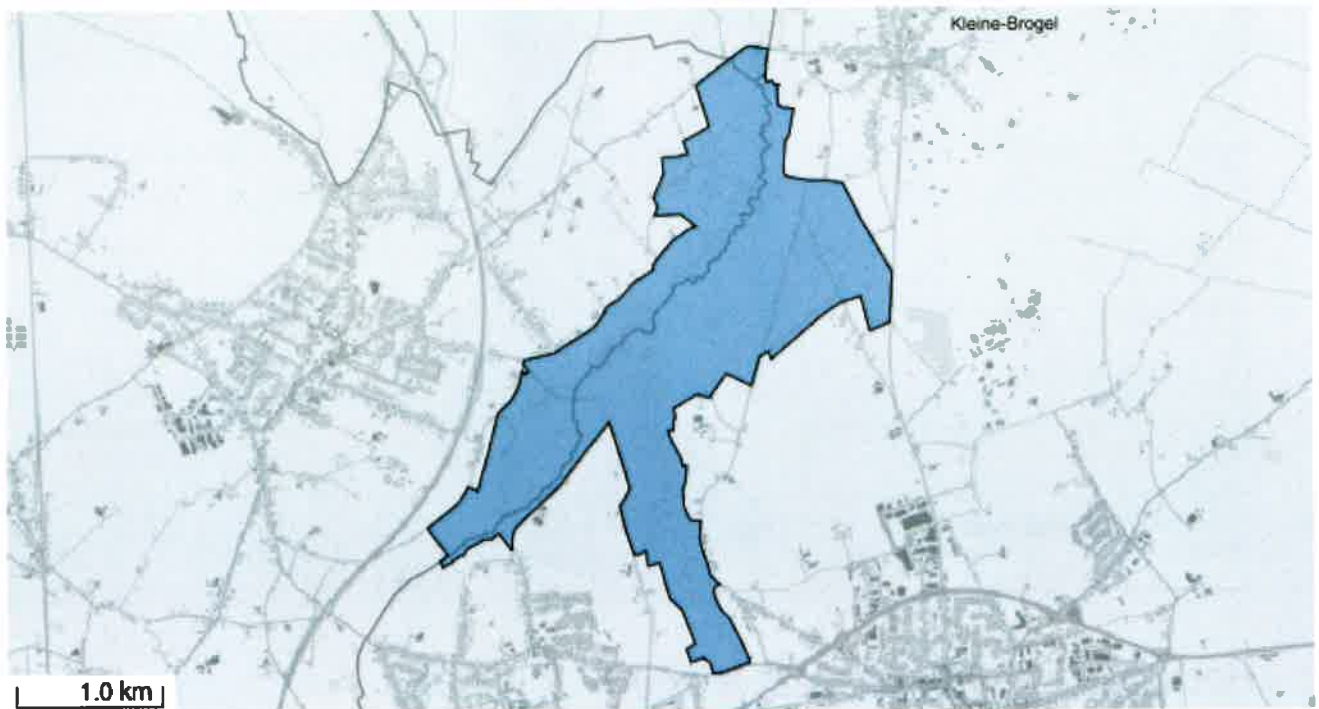

VASTGESTELD ERFGOED

VASTGESTELD LANDSCHAPSATLASRELICT

Valleien van Dommel en Bollisserbeek tussen Peer, Hechtel-Eksel, Overpelt en Neerpelt

<https://id.erfgoed.net/aanduidingsobjecten/10324>

Besluiten:

<https://id.erfgoed.net/besluiten/5270>

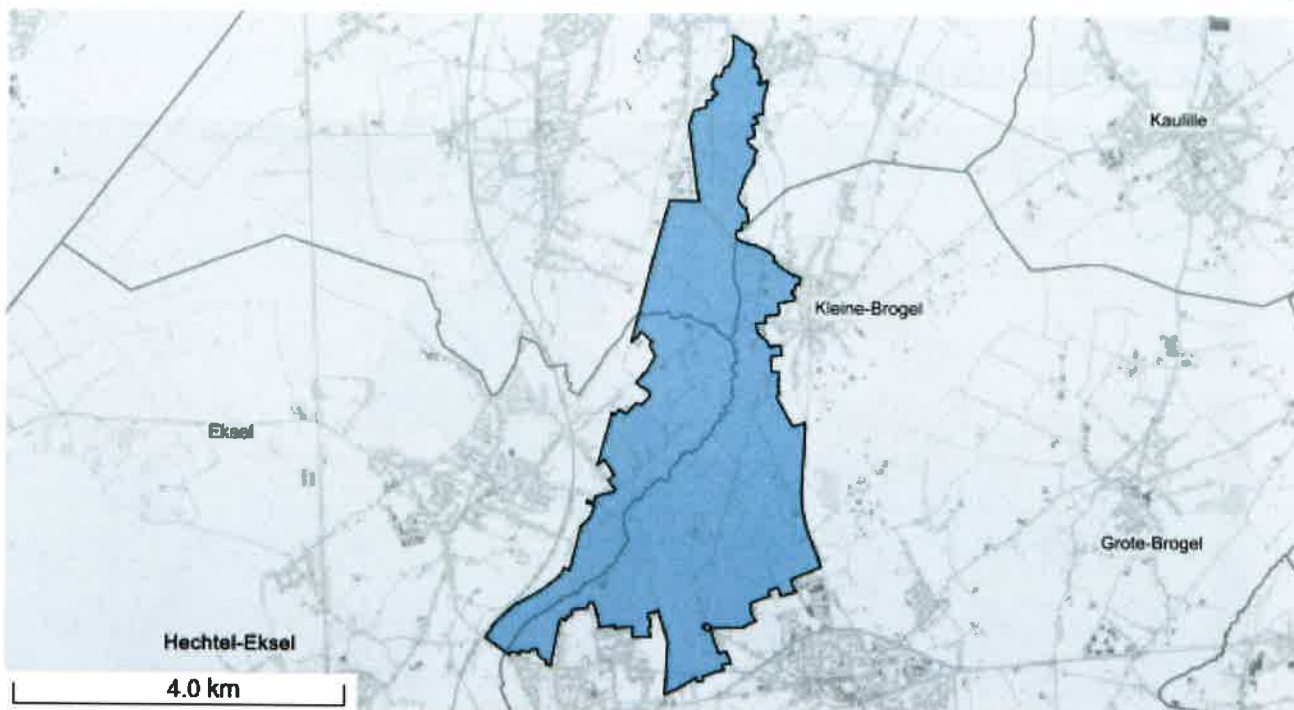

Het opgevraagde perceel is geen:

- Beschermd stads- of dorpsgezicht
- Overgangszone
- Beschermd monument
- Beschermd archeologische site
- Vastgestelde houtige beplanting met erfgoedwaarde
- Vastgestelde historische tuin of park
- Vastgesteld bouwkundig erfgoed
- Vastgestelde archeologische zone
- Vastgesteld landschappelijk erfgoed
- Erfgoedlandschap
- Gebied geen archeologie
- Unesco werelderfgoed kernzone
- Unesco werelderfgoed bufferzone

Agentschap
Onroerend
Erfgoed

PERCEELRAPPORT ONROEREND ERFGOED

Perceelnummer 72006B0158/00E000

Dit rapport is opgevraagd op 04-06-2024 om 17.44 uur via <https://geo.onroenderfgoed.be>.

De gegevens in dit perceelrapport zijn een momentopname van de situatie op het moment van de opvraging. Raadpleeg <https://geo.onroenderfgoed.be> voor de meest actuele juridische situatie. Deze kan nadien nog veranderen.

INLEIDING

Het Perceelrapport Onroerend Erfgoed bevat gegevens van het agentschap Onroerend Erfgoed over het aanwezige erfgoed op een perceel. Het rapport biedt een overzicht van het erfgoed waaraan juridische gevolgen verbonden zijn.

Op www.onroerenderfgoed.be vindt u alle informatie over de soorten erfgoed, uw rechten en plichten en mogelijkheden tot financiële steun en fiscale voordelen.

ADMINISTRATIEVE GEGEVENS

Postadres(sen): Niet gekend

Gemeente: Hechtel-Eksel

Kadastrale afdeling: HECHTEL-EKSEL 2 AFD/EKSEL/

Kadastrale sectie: B

Perceel: 0158/00E000

Capakey: 72006B0158/00E000

Oppervlakte perceel: 209.78m²

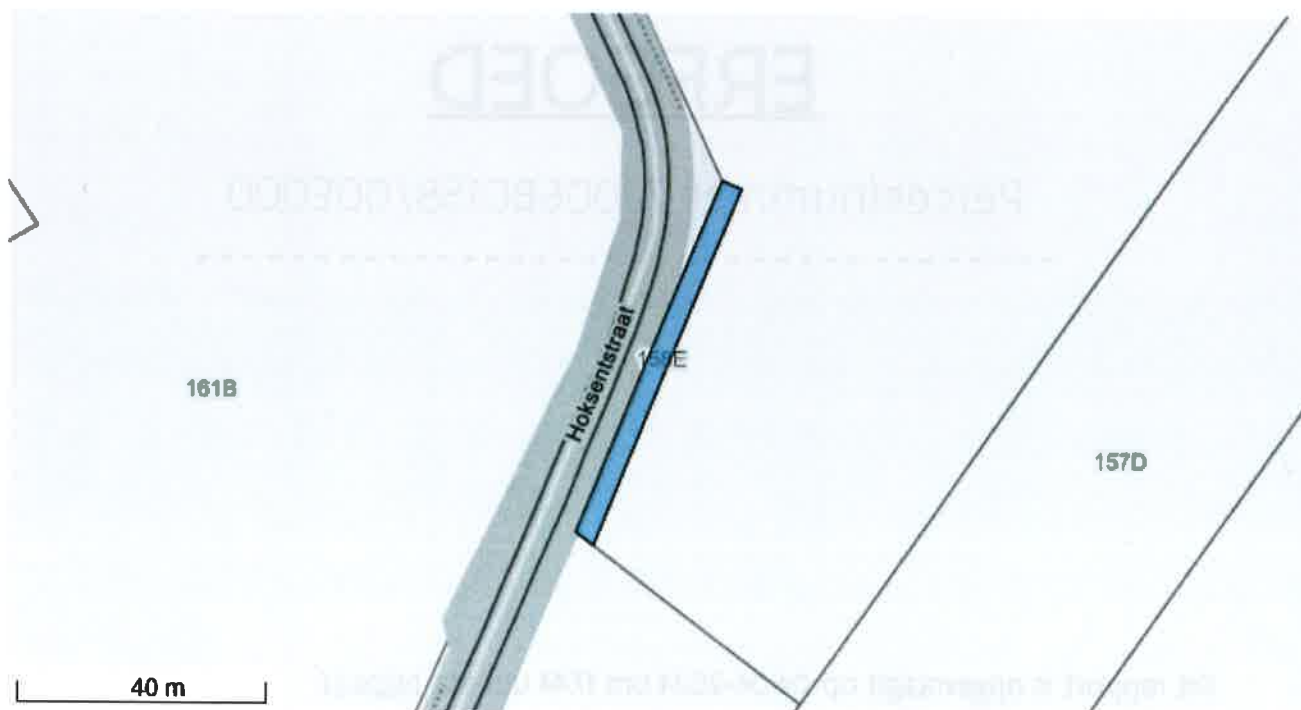

BESCHERMD ERFGOED

BESCHERMD CULTUURHISTORISCH LANDSCHAP

Vallei van de Dommel en Bollisserbeek

<https://id.erfgoed.net/aanduidingsobjecten/2454>

Besluiten:

<https://id.erfgoed.net/besluiten/2317>

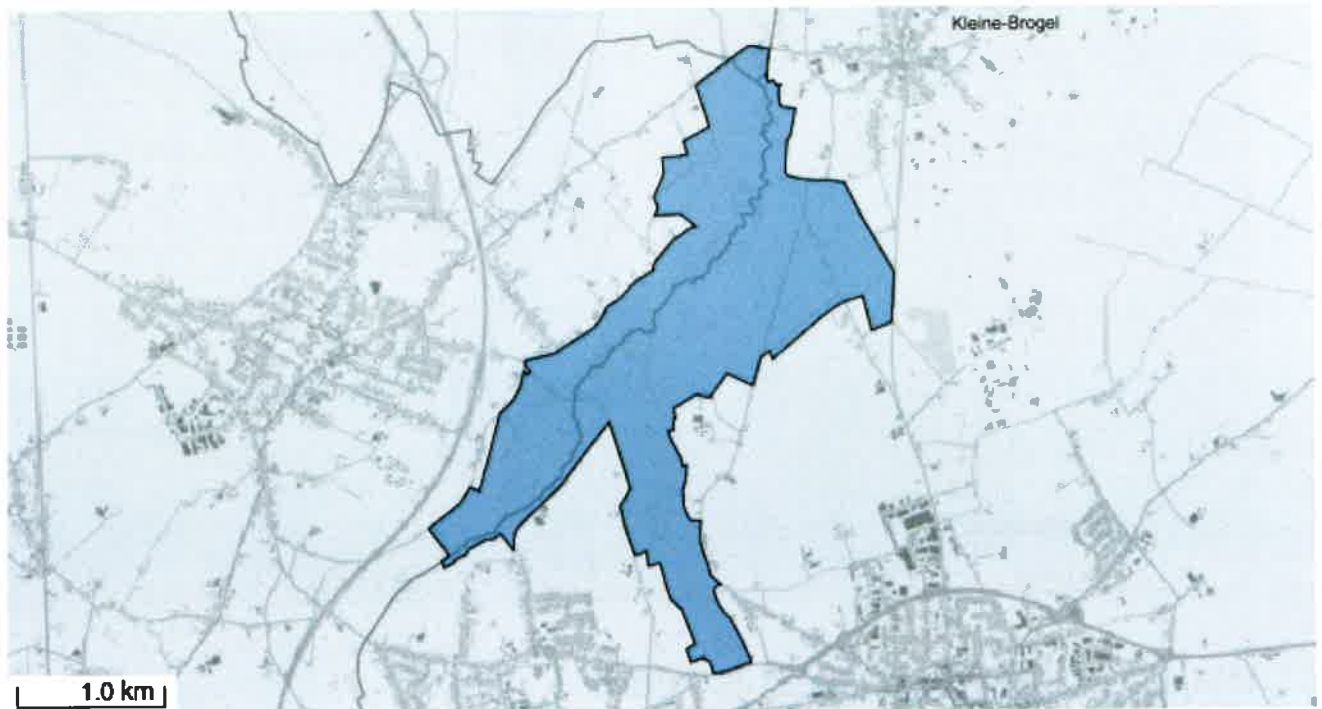

VASTGESTELD ERFGOED

VASTGESTELD LANDSCHAPSATLASRELICT

Valleien van Dommel en Bollisserbeek tussen Peer, Hechtel-Eksel, Overpelt en Neerpelt

<https://id.erfgoed.net/aanduidingsobjecten/10324>

Besluiten:

<https://id.erfgoed.net/besluiten/5270>

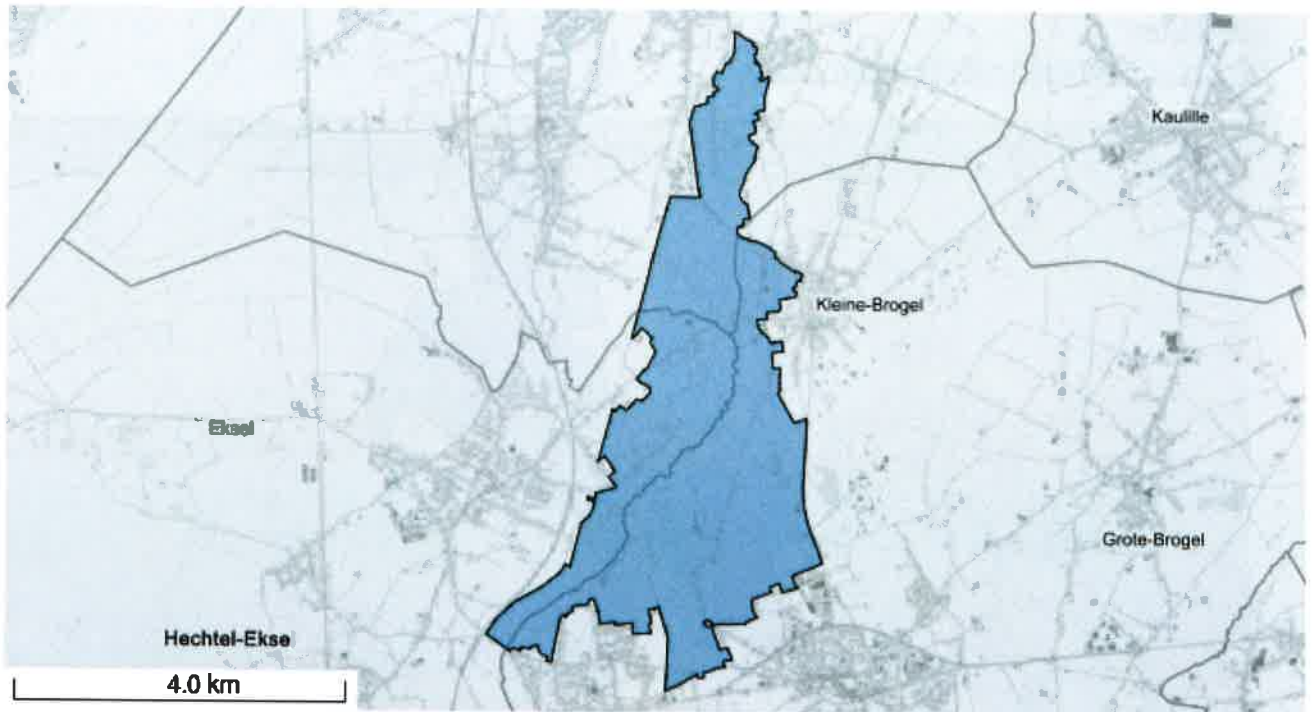

Het opgevraagde perceel is geen:

- Beschermd stads- of dorpsgezicht
- Overgangszone
- Beschermd monument
- Beschermd archeologische site
- Vastgestelde houtige beplanting met erfgoedwaarde
- Vastgestelde historische tuin of park
- Vastgesteld bouwkundig erfgoed
- Vastgestelde archeologische zone
- Vastgesteld landschappelijk erfgoed
- Erfgoedlandschap
- Gebied geen archeologie
- Unesco werelderfgoed kernzone
- Unesco werelderfgoed bufferzone

Agentschap
Onroerend
Erfgoed

PERCEELRAPPORT ONROEREND ERFGOED

Perceelnummer 72006B0158/00G000

Dit rapport is opgevraagd op 04-06-2024 om 17.45 uur via <https://geo.onroenderfgoed.be>.

De gegevens in dit perceelrapport zijn een momentopname van de situatie op het moment van de opvraging. Raadpleeg <https://geo.onroenderfgoed.be> voor de meest actuele juridische situatie. Deze kan nadien nog veranderen.

INLEIDING

Het Perceelrapport Onroerend Erfgoed bevat gegevens van het agentschap Onroerend Erfgoed over het aanwezige erfgoed op een perceel. Het rapport biedt een overzicht van het erfgoed waaraan juridische gevolgen verbonden zijn.

Op www.onroerenderfgoed.be vindt u alle informatie over de soorten erfgoed, uw rechten en plichten en mogelijkheden tot financiële steun en fiscale voordelen.

ADMINISTRATIEVE GEGEVENS

Postadres(sen): Niet gekend

Gemeente: Hechtel-Eksel

Kadastrale afdeling: HECHTEL-EKSEL 2 AFD/EKSEL/

Kadastrale sectie: B

Perceel: 0158/00G000

Capakey: 72006B0158/00G000

Oppervlakte perceel: 2164.62m²

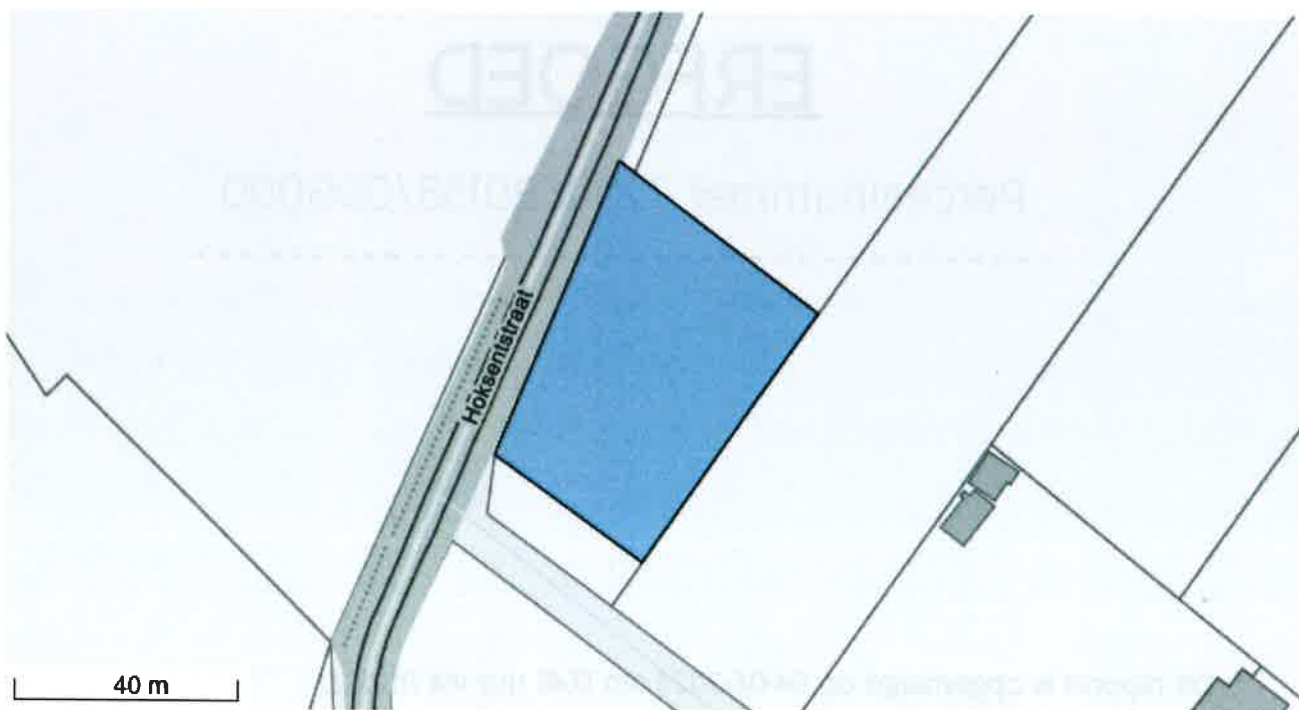

VASTGESTELD ERFGOED

VASTGESTELD LANDSCHAPSATLASRELICT

Valleien van Dommel en Bollisserbeek tussen Peer, Hechtel-Eksel, Overpelt en Neerpelt
<https://id.erfgoed.net/aanduidingsobjecten/10324>

Besluiten:

<https://id.erfgoed.net/besluiten/5270>

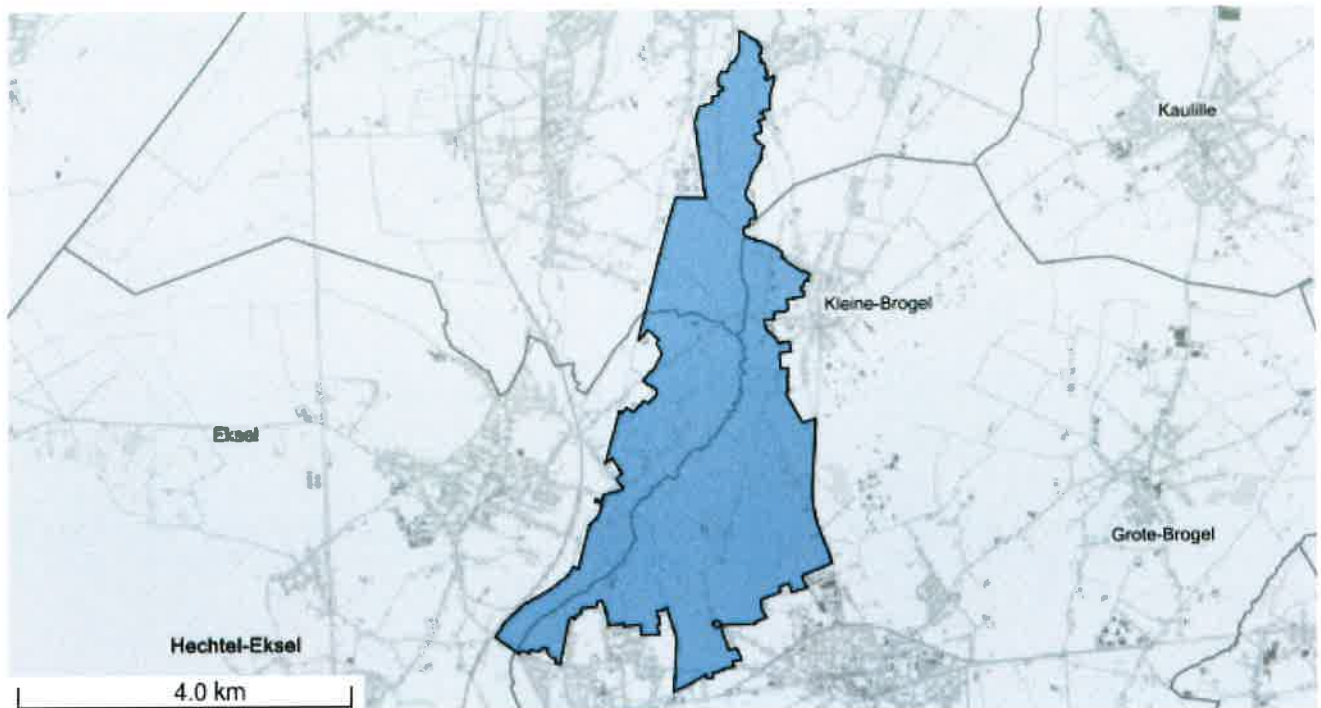

Het opgevraagde perceel is geen:

- Beschermd stads- of dorpsgezicht
- Overgangszone
- Beschermd cultuurhistorisch landschap
- Beschermd monument
- Beschermd archeologische site
- Vastgestelde houtige beplanting met erfgoedwaarde
- Vastgestelde historische tuin of park
- Vastgesteld bouwkundig erfgoed
- Vastgestelde archeologische zone
- Vastgesteld landschappelijk erfgoed
- Erfgoedlandschap
- Gebied geen archeologie
- Unesco werelderfgoed kernzone
- Unesco werelderfgoed bufferzone

Agentschap
Onroerend
Erfgoed

PERCEELRAPPORT ONROEREND ERFGOED

Perceelnummer 72006B0161/00D000

Dit rapport is opgevraagd op 04-06-2024 om 17.46 uur via <https://geo.onroenderfgoed.be>.

De gegevens in dit perceelrapport zijn een momentopname van de situatie op het moment van de opvraging. Raadpleeg <https://geo.onroenderfgoed.be> voor de meest actuele juridische situatie. Deze kan nadien nog veranderen.

INLEIDING

Het Perceelrapport Onroerend Erfgoed bevat gegevens van het agentschap Onroerend Erfgoed over het aanwezige erfgoed op een perceel. Het rapport biedt een overzicht van het erfgoed waaraan juridische gevolgen verbonden zijn.

Op www.onroerenderfgoed.be vindt u alle informatie over de soorten erfgoed, uw rechten en plichten en mogelijkheden tot financiële steun en fiscale voordelen.

ADMINISTRATIEVE GEGEVENS

Postadres(sen): Niet gekend

Gemeente: Hechtel-Eksel

Kadastrale afdeling: HECHTEL-EKSEL 2 AFD/EKSEL/

Kadastrale sectie: B

Perceel: 0161/00D000

Capakey: 72006B0161/00D000

Oppervlakte perceel: 42.36m²

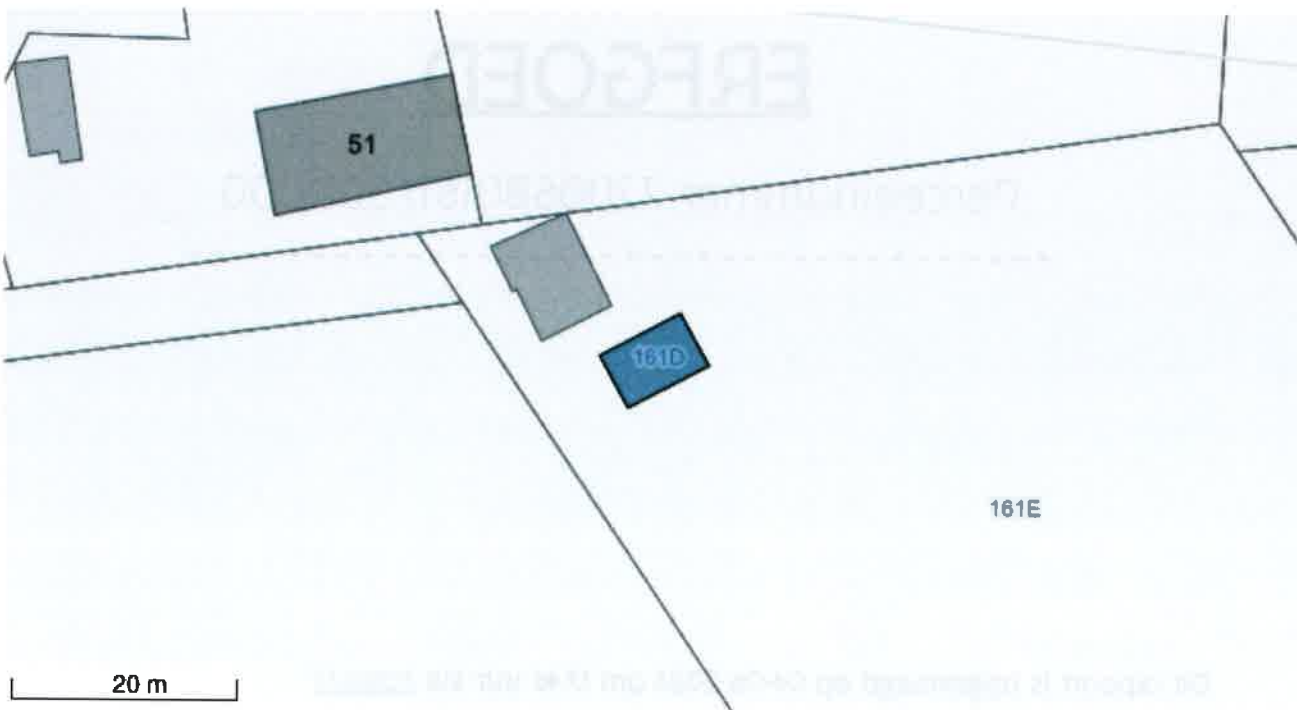

VASTGESTELD ERFGOED

VASTGESTELD LANDSCHAPSATLASRELICT

Valleien van Dommel en Bollisserbeek tussen Peer, Hechtel-Eksel, Overpelt en Neerpelt
<https://id.erfgoed.net/aanduidingsobjecten/10324>

Besluiten:

<https://id.erfgoed.net/besluiten/5270>

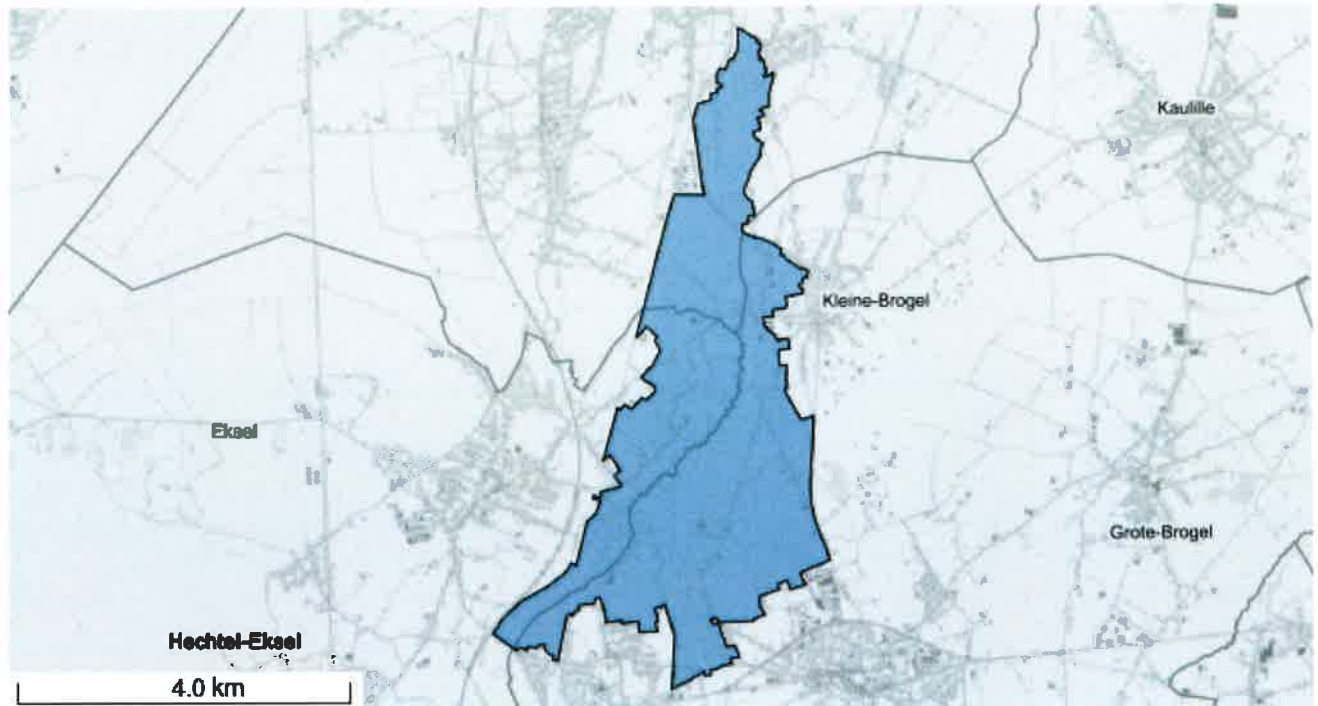

Het opgevraagde perceel is geen:

- Beschermd stads- of dorpsgezicht
- Overgangszone
- Beschermd cultuurhistorisch landschap
- Beschermd monument
- Beschermd archeologische site
- Vastgestelde houtige beplanting met erfgoedwaarde
- Vastgestelde historische tuin of park
- Vastgesteld bouwkundig erfgoed
- Vastgestelde archeologische zone
- Vastgesteld landschappelijk erfgoed
- Erfgoedlandschap
- Gebied geen archeologie
- Unesco werelderfgoed kernzone
- Unesco werelderfgoed bufferzone

Agentschap
Onroerend
Erfgoed

PERCEELRAPPORT ONROEREND ERFGOED

Perceelnummer 72006B0161/00E000

Dit rapport is opgevraagd op 04-06-2024 om 17.47 uur via <https://geo.onroenderfgoed.be>.

De gegevens in dit perceelrapport zijn een momentopname van de situatie op het moment van de opvraging. Raadpleeg <https://geo.onroenderfgoed.be> voor de meest actuele juridische situatie. Deze kan nadien nog veranderen.

INLEIDING

Het Perceelrapport Onroerend Erfgoed bevat gegevens van het agentschap Onroerend Erfgoed over het aanwezige erfgoed op een perceel. Het rapport biedt een overzicht van het erfgoed waaraan juridische gevolgen verbonden zijn.

Op www.onroerenderfgoed.be vindt u alle informatie over de soorten erfgoed, uw rechten en plichten en mogelijkheden tot financiële steun en fiscale voordelen.

ADMINISTRatieve GEGEVENS

Postadres(sen): Niet gekend

Gemeente: Hechtel-Eksel

Kadastrale afdeling: HECHTEL-EKSEL 2 AFD/EKSEL/

Kadastrale sectie: B

Perceel: 0161/00E000

Capakey: 72006B0161/00E000

Oppervlakte perceel: 4408.74m²

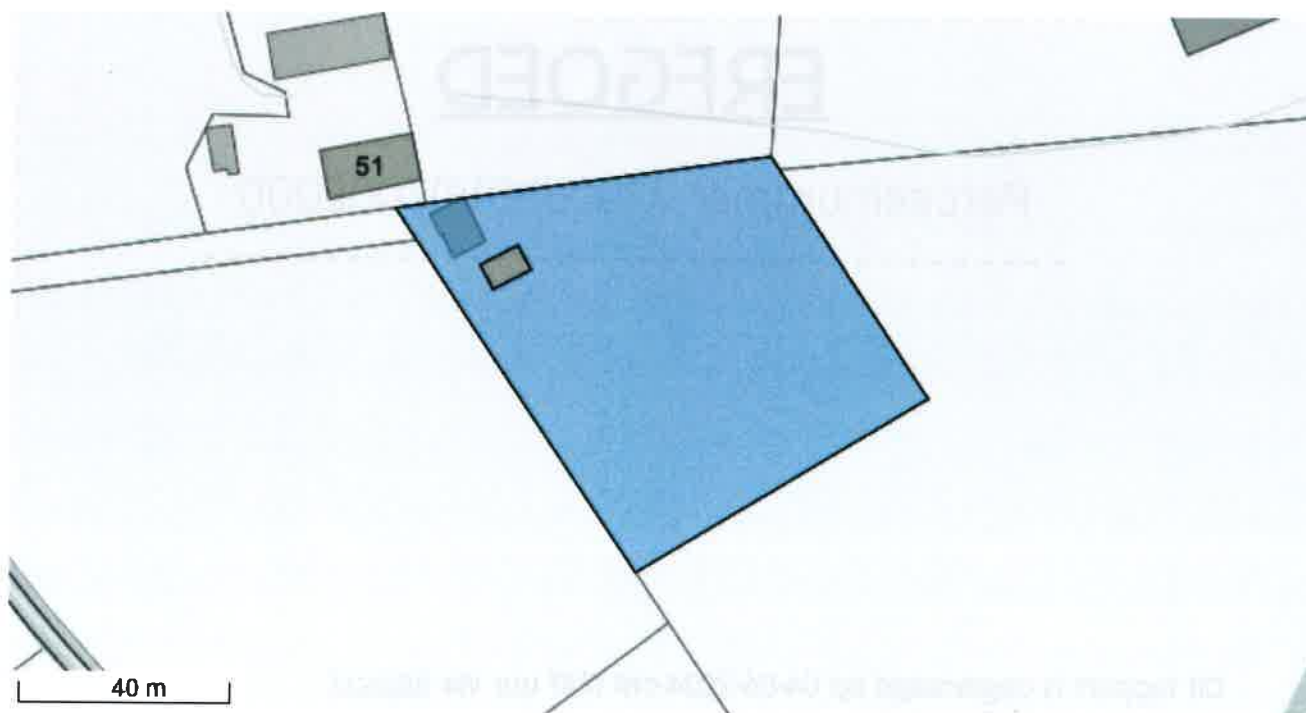

VASTGESTELD ERFGOED

VASTGESTELD LANDSCHAPSATLASRELICT

Valleien van Dommel en Bollisserbeek tussen Peer, Hechtel-Eksel, Overpelt en Neerpelt
<https://id.erfgoed.net/aanduidingsobjecten/10324>

Besluiten:

<https://id.erfgoed.net/besluiten/5270>

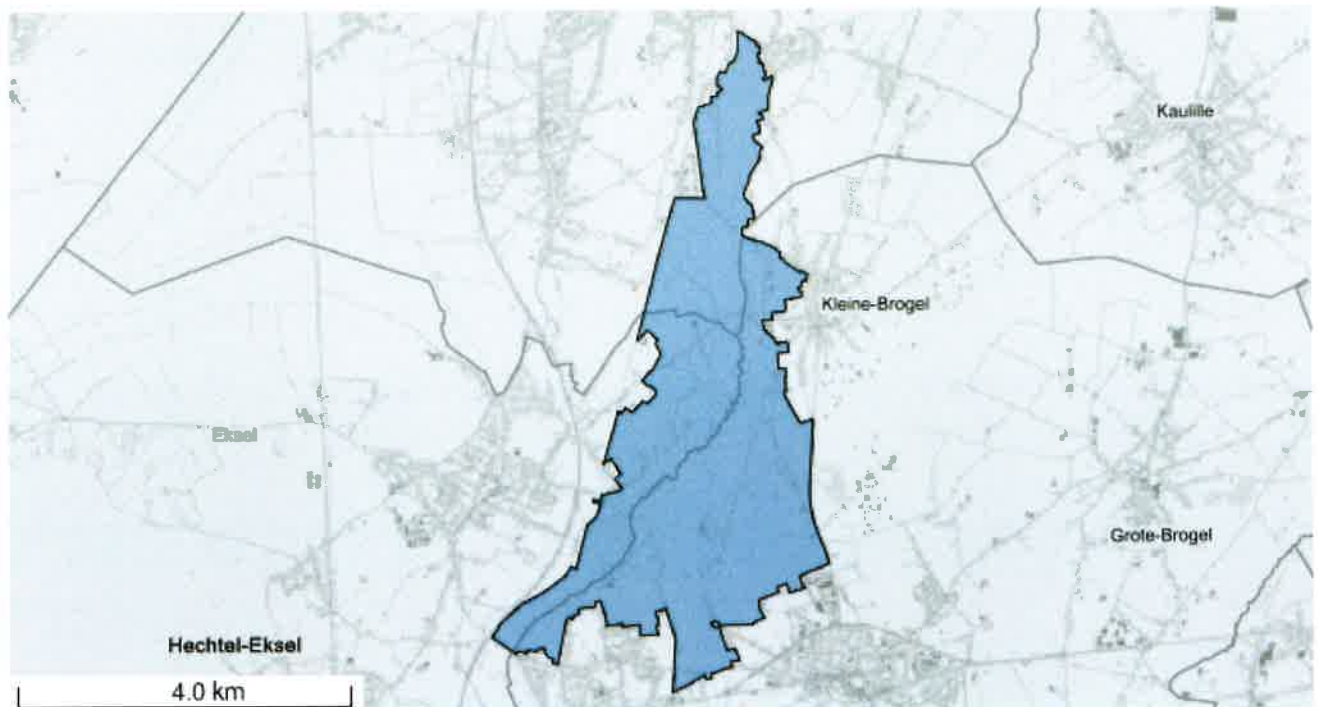

Het opgevraagde perceel is geen:

- Beschermd stads- of dorpsgezicht
- Overgangszone
- Beschermd cultuurhistorisch landschap
- Beschermd monument
- Beschermde archeologische site
- Vastgestelde houtige beplanting met erfgoedwaarde
- Vastgestelde historische tuin of park
- Vastgesteld bouwkundig erfgoed
- Vastgestelde archeologische zone
- Vastgesteld landschappelijk erfgoed
- Erfgoedlandschap
- Gebied geen archeologie
- Unesco werelderfgoed kernzone
- Unesco werelderfgoed bufferzone

Agentschap
Onroerend
Erfgoed

PERCEELRAPPORT ONROEREND ERFGOED

Perceelnummer 72006B0164/00_000

Dit rapport is opgevraagd op 04-06-2024 om 17.48 uur via <https://geo.onroenderfgoed.be>.

De gegevens in dit perceelrapport zijn een momentopname van de situatie op het moment van de opvraging. Raadpleeg <https://geo.onroenderfgoed.be> voor de meest actuele juridische situatie. Deze kan nadien nog veranderen.

INLEIDING

Het Perceelrapport Onroerend Erfgoed bevat gegevens van het agentschap Onroerend Erfgoed over het aanwezige erfgoed op een perceel. Het rapport biedt een overzicht van het erfgoed waaraan juridische gevolgen verbonden zijn.

Op www.onroenderfgoed.be vindt u alle informatie over de soorten erfgoed, uw rechten en plichten en mogelijkheden tot financiële steun en fiscale voordelen.

ADMINISTRATIEVE GEGEVENS

Postadres(sen): Niet gekend

Gemeente: Hechtel-Eksel

Kadastrale afdeling: HECHTEL-EKSEL 2 AFD/EKSEL/

Kadastrale sectie: B

Perceel: 0164/00_000

Capakey: 72006B0164/00_000

Oppervlakte perceel: 690.30m²

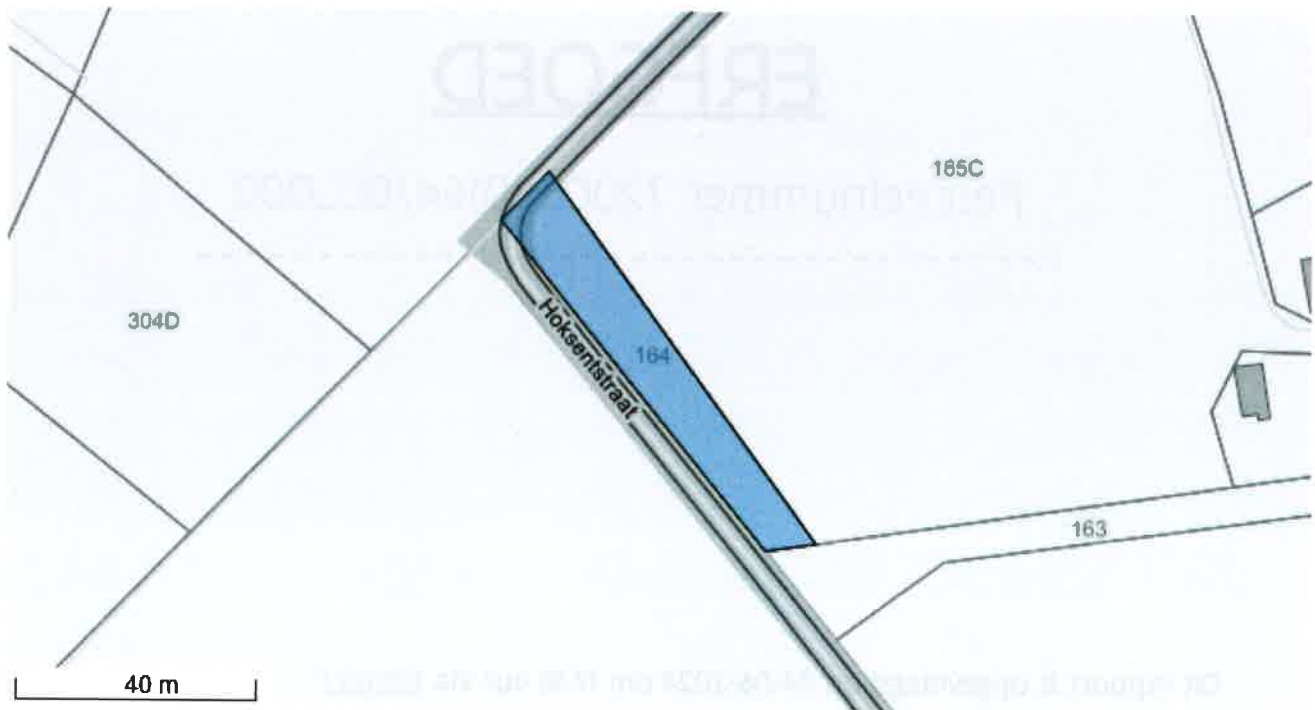

VASTGESTELD ERFGOED

VASTGESTELD LANDSCHAPSATLASRELICT

Valleien van Dommel en Bollisserbeek tussen Peer, Hechtel-Eksel, Overpelt en Neerpelt

<https://id.erfgoed.net/aanduidingsobjecten/10324>

Besluiten:

<https://id.erfgoed.net/besluiten/5270>

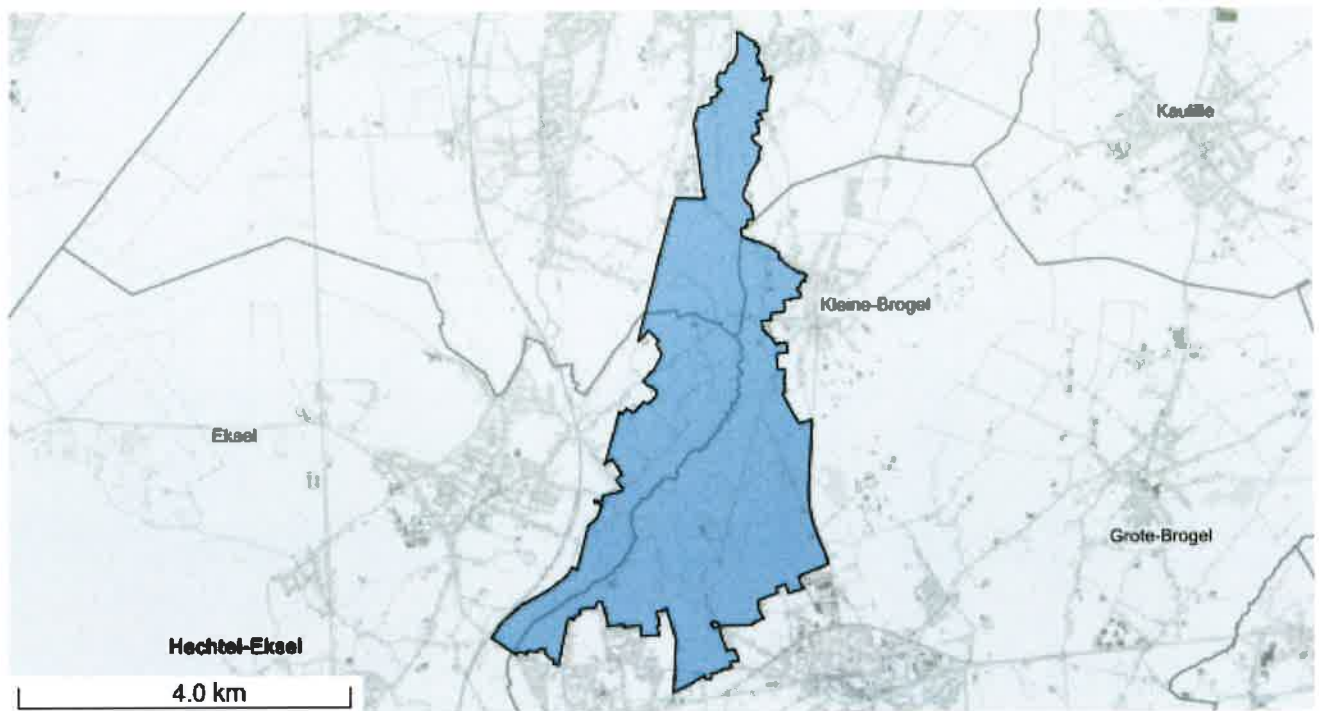

Het opgevraagde perceel is geen:

- Beschermd stads- of dorpsgezicht
- Overgangszone
- Beschermd cultuurhistorisch landschap
- Beschermd monument
- Beschermd archeologische site
- Vastgestelde houtige beplanting met erfgoedwaarde
- Vastgestelde historische tuin of park
- Vastgesteld bouwkundig erfgoed
- Vastgestelde archeologische zone
- Vastgesteld landschappelijk erfgoed
- Erfgoedlandschap
- Gebied geen archeologie
- Unesco werelderfgoed kernzone
- Unesco werelderfgoed bufferzone

Agentschap
Onroerend
Erfgoed

PERCEELRAPPORT ONROEREND ERFGOED

Perceelnummer 72006B0165/00C000

Dit rapport is opgevraagd op 04-06-2024 om 17.49 uur via <https://geo.onroenderfgoed.be>.

De gegevens in dit perceelrapport zijn een momentopname van de situatie op het moment van de opvraging. Raadpleeg <https://geo.onroenderfgoed.be> voor de meest actuele juridische situatie. Deze kan nadien nog veranderen.

INLEIDING

Het Perceelrapport Onroerend Erfgoed bevat gegevens van het agentschap Onroerend Erfgoed over het aanwezige erfgoed op een perceel. Het rapport biedt een overzicht van het erfgoed waaraan juridische gevolgen verbonden zijn.

Op www.onroerenderfgoed.be vindt u alle informatie over de soorten erfgoed, uw rechten en plichten en mogelijkheden tot financiële steun en fiscale voordelen.

ADMINISTRATIEVE GEGEVENS

Postadres(sen): Niet gekend

Gemeente: Hechtel-Eksel

Kadastrale afdeling: HECHTEL-EKSEL 2 AFD/EKSEL/

Kadastrale sectie: B

Perceel: 0165/00C000

Capakey: 72006B0165/00C000

Oppervlakte perceel: 10575.61m²

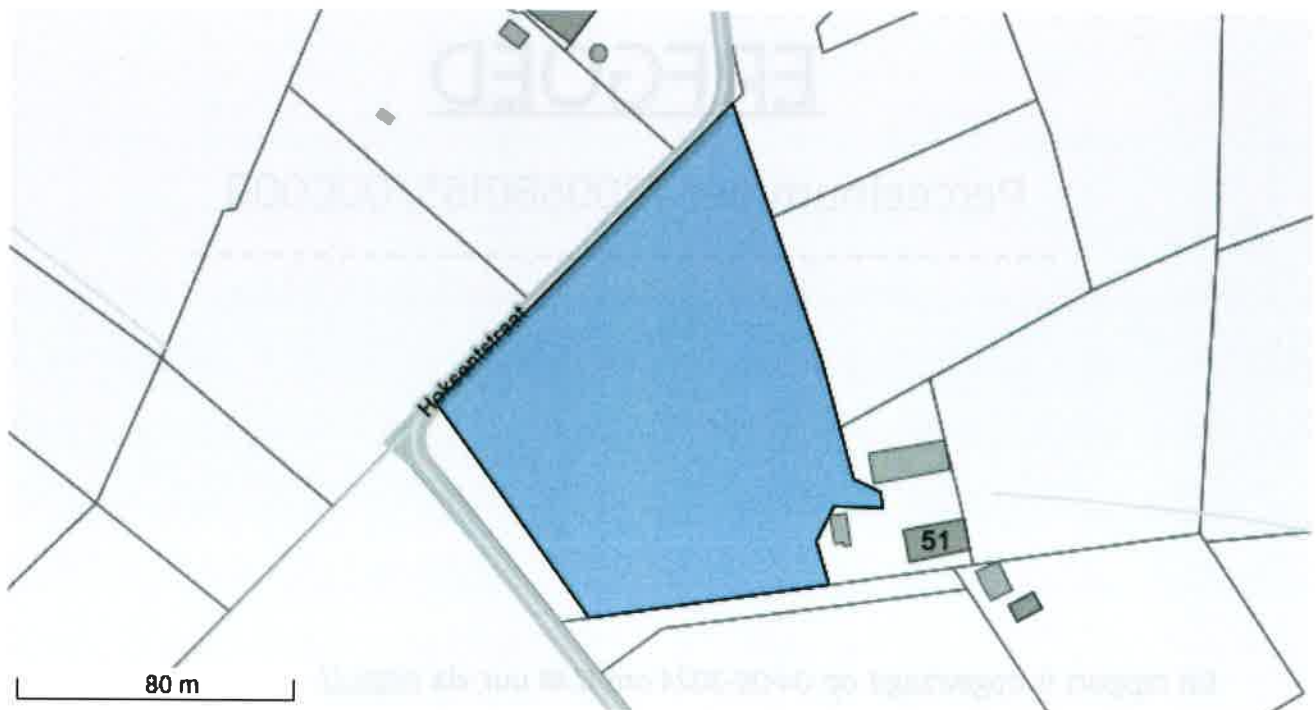

VASTGESTELD ERFGOED

VASTGESTELD LANDSCHAPSATLASRELICT

Valleien van Dommel en Bollisserbeek tussen Peer, Hechtel-Eksel, Overpelt en Neerpelt
<https://id.erfgoed.net/aanduidingsobjecten/10324>

Besluiten:

<https://id.erfgoed.net/besluiten/5270>

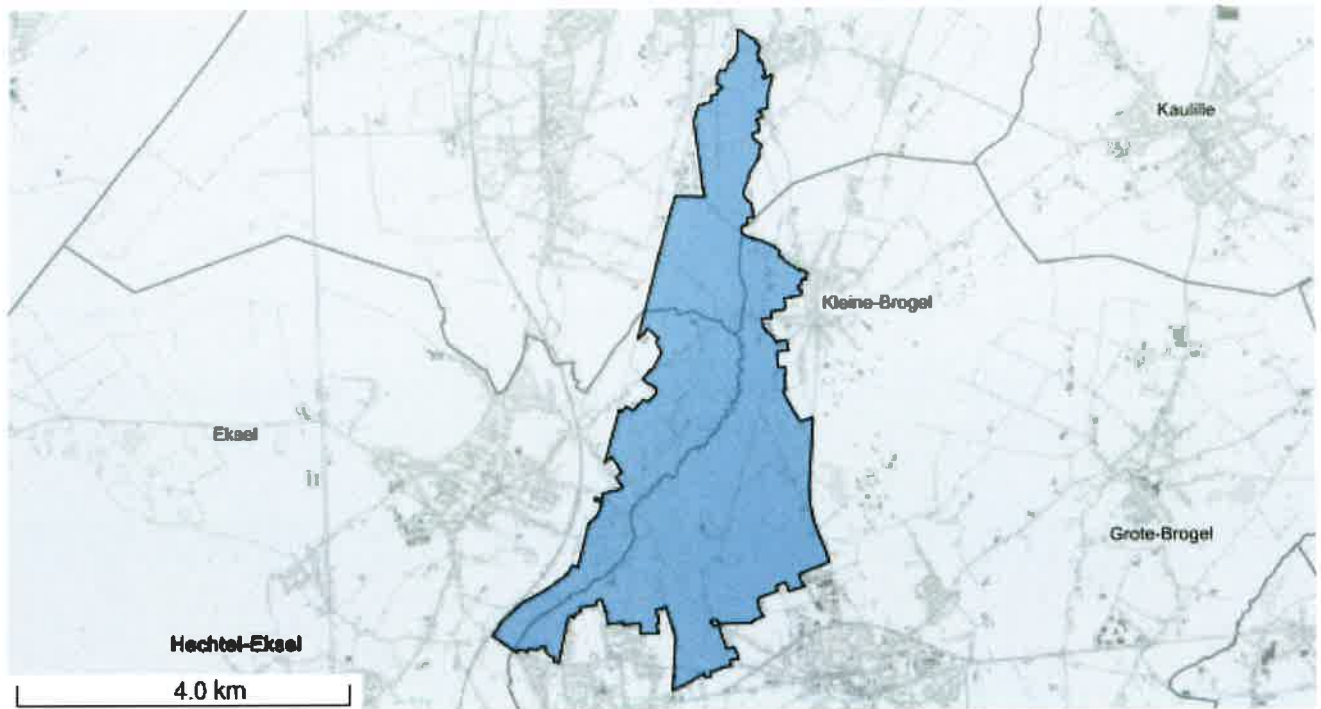

Het opgevraagde perceel is geen:

- Beschermd stads- of dorpsgezicht
- Overgangszone
- Beschermd cultuurhistorisch landschap
- Beschermd monument
- Beschermd archeologische site
- Vastgestelde houtige beplanting met erfgoedwaarde
- Vastgestelde historische tuin of park
- Vastgesteld bouwkundig erfgoed
- Vastgestelde archeologische zone
- Vastgesteld landschappelijk erfgoed
- Erfgoedlandschap
- Gebied geen archeologie
- Unesco werelderfgoed kernzone
- Unesco werelderfgoed bufferzone

Agentschap
Onroerend
Erfgoed

PERCEELRAPPORT ONROEREND ERFGOED

Perceelnummer 72006B0168/00D000

Dit rapport is opgevraagd op 04-06-2024 om 17.49 uur via <https://geo.onroenderfgoed.be>.

De gegevens in dit perceelrapport zijn een momentopname van de situatie op het moment van de opvraging. Raadpleeg <https://geo.onroenderfgoed.be> voor de meest actuele juridische situatie. Deze kan nadien nog veranderen.

INLEIDING

Het Perceelrapport Onroerend Erfgoed bevat gegevens van het agentschap Onroerend Erfgoed over het aanwezige erfgoed op een perceel. Het rapport biedt een overzicht van het erfgoed waaraan juridische gevolgen verbonden zijn.

Op www.onroerenderfgoed.be vindt u alle informatie over de soorten erfgoed, uw rechten en plichten en mogelijkheden tot financiële steun en fiscale voordelen.

ADMINISTRATIEVE GEGEVENS

Postadres(sen): Hoksentstraat 51, 3940 Hechtel-Eksel

Gemeente: Hechtel-Eksel

Kadastrale afdeling: HECHTEL-EKSEL 2 AFD/EKSEL/

Kadastrale sectie: B

Perceel: 0168/00D000

Capakey: 72006B0168/00D000

Oppervlakte perceel: 1666.60m²



VASTGESTELD ERFGOED

VASTGESTELD LANDSCHAPSATLASRELICT

Valleien van Dommel en Bollisserbeek tussen Peer, Hechtel-Eksel, Overpelt en Neerpelt
<https://id.erfgoed.net/aanduidingsobjecten/10324>

Besluiten:

<https://id.erfgoed.net/besluiten/5270>

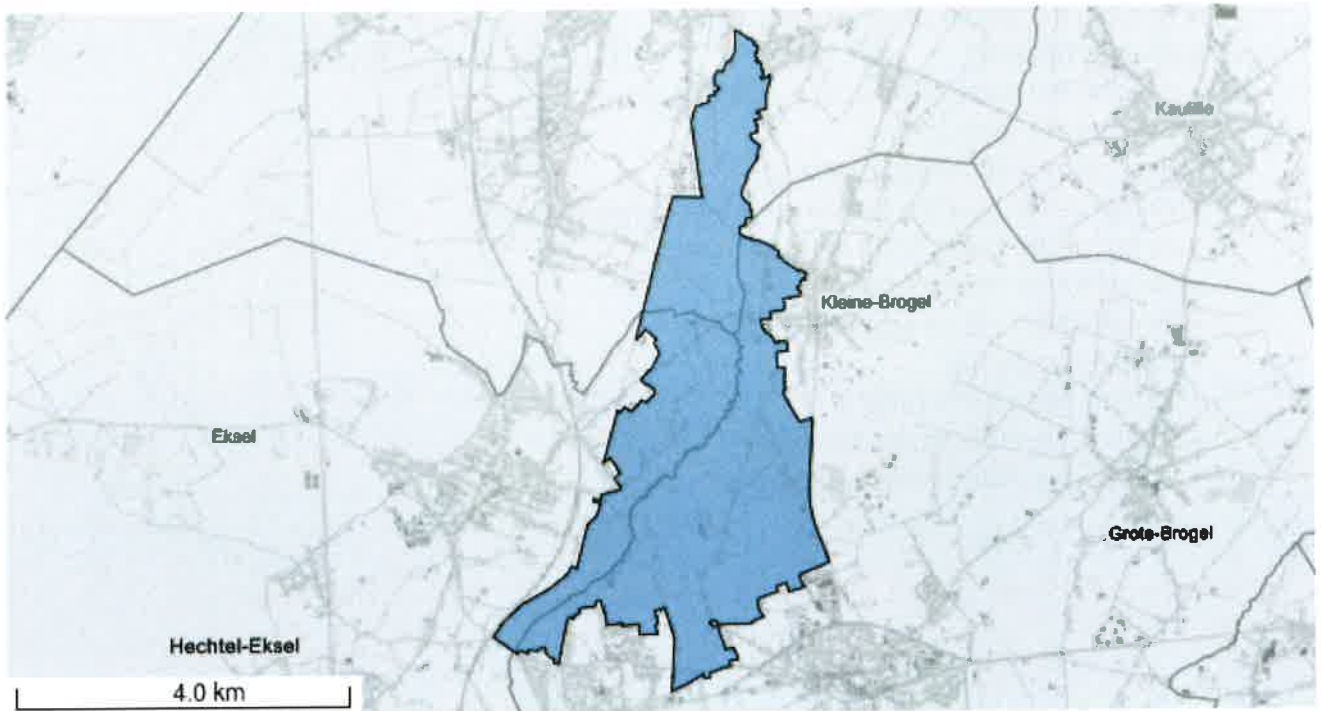

VASTGESTELD BOUWKUNDIG ERFGOED

Langgestrekte hoeve

<https://id.erfgoed.net/aanduidingsobjecten/18834>

Besluiten:

<https://id.erfgoed.net/besluiten/14564>



Het opgevraagde perceel is geen:

- Beschermd stads- of dorpsgezicht
- Overgangszone
- Beschermd cultuurhistorisch landschap
- Beschermd monument
- Beschermd archeologische site
- Vastgestelde houtige beplanting met erfgoedwaarde
- Vastgestelde historische tuin of park
- Vastgestelde archeologische zone
- Vastgesteld landschappelijk erfgoed
- Erfgoedlandschap
- Gebied geen archeologie
- Unesco werelderfgoed kernzone
- Unesco werelderfgoed bufferzone

Agentschap
Onroerend
Erfgoed

PERCEELRAPPORT ONROEREND ERFGOED

Perceelnummer 72006B0171/00B000

Dit rapport is opgevraagd op 04-06-2024 om 17.51 uur via <https://geo.onroenderfgoed.be>.

De gegevens in dit perceelrapport zijn een momentopname van de situatie op het moment van de opvraging. Raadpleeg <https://geo.onroenderfgoed.be> voor de meest actuele juridische situatie. Deze kan nadien nog veranderen.

INLEIDING

Het Perceelrapport Onroerend Erfgoed bevat gegevens van het agentschap Onroerend Erfgoed over het aanwezige erfgoed op een perceel. Het rapport biedt een overzicht van het erfgoed waaraan juridische gevolgen verbonden zijn.

Op www.onroerenderfgoed.be vindt u alle informatie over de soorten erfgoed, uw rechten en plichten en mogelijkheden tot financiële steun en fiscale voordelen.

ADMINISTRATIEVE GEGEVENS

Postadres(sen): Niet gekend

Gemeente: Hechtel-Eksel

Kadastrale afdeling: HECHTEL-EKSEL 2 AFD/EKSEL/

Kadastrale sectie: B

Perceel: 0171/00B000

Capakey: 72006B0171/00B000

Oppervlakte perceel: 5389.66m²

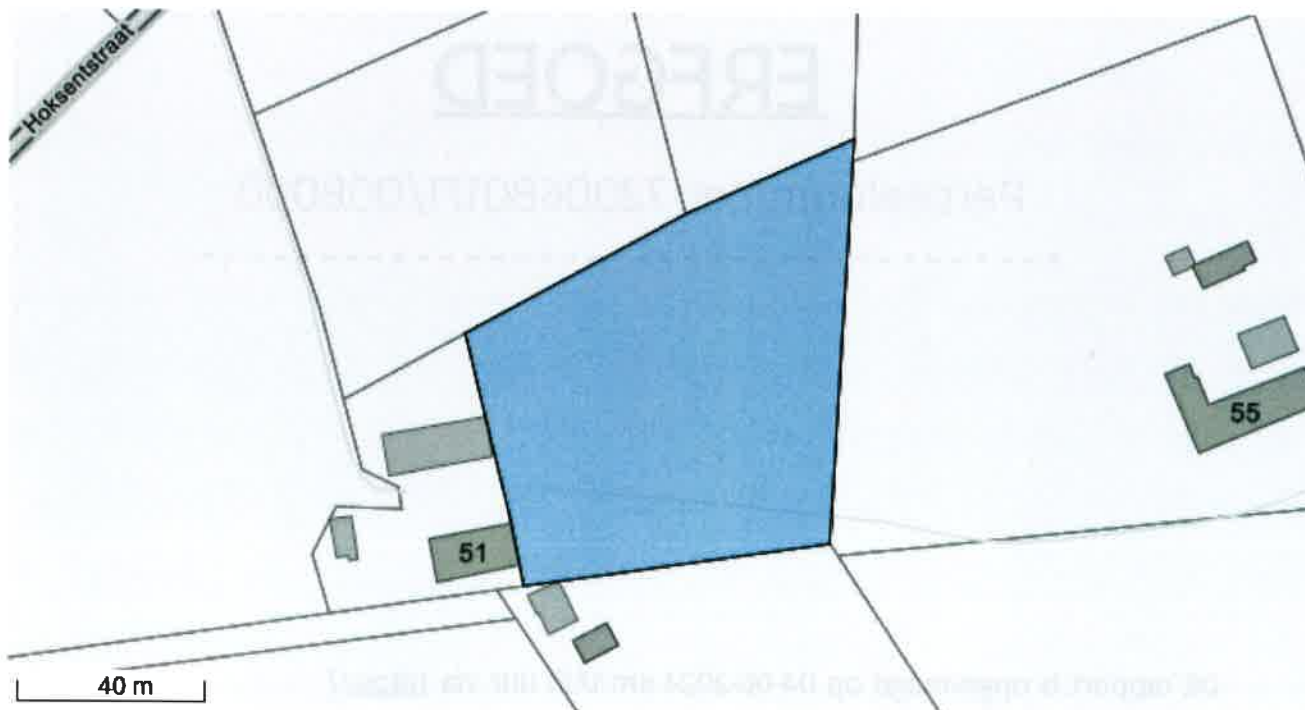

VASTGESTELD ERFGOED

VASTGESTELD LANDSCHAPSATLASRELICT

Valleien van Dommel en Bollisserbeek tussen Peer, Hechtel-Eksel, Overpelt en Neerpelt
<https://id.erfgoed.net/aanduidingsobjecten/10324>

Besluiten:

<https://id.erfgoed.net/besluiten/5270>

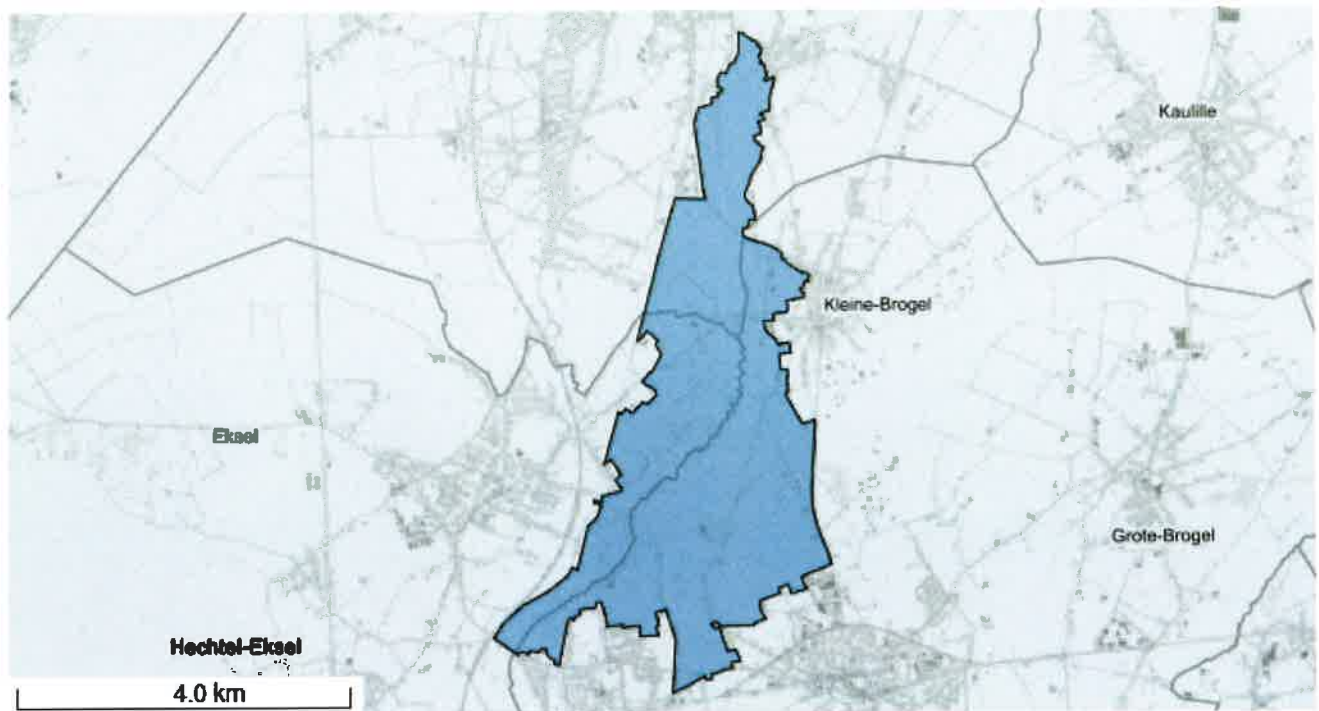

Het opgevraagde perceel is geen:

- Beschermd stads- of dorpsgezicht
- Overgangszone
- Beschermd cultuurhistorisch landschap
- Beschermd monument
- Beschermd archeologische site
- Vastgestelde houtige beplanting met erfgoedwaarde
- Vastgestelde historische tuin of park
- Vastgesteld bouwkundig erfgoed
- Vastgestelde archeologische zone
- Vastgesteld landschappelijk erfgoed
- Erfgoedlandschap
- Gebied geen archeologie
- Unesco werelderfgoed kernzone
- Unesco werelderfgoed bufferzone

Agentschap
Onroerend
Erfgoed

PERCEELRAPPORT ONROEREND ERFGOED

Perceelnummer 72006B0177/00A000

Dit rapport is opgevraagd op 04-06-2024 om 17.36 uur via <https://geo.onroenderfgoed.be>.

De gegevens in dit perceelrapport zijn een momentopname van de situatie op het moment van de opvraging. Raadpleeg <https://geo.onroenderfgoed.be> voor de meest actuele juridische situatie. Deze kan nadien nog veranderen.

INLEIDING

Het Perceelrapport Onroerend Erfgoed bevat gegevens van het agentschap Onroerend Erfgoed over het aanwezige erfgoed op een perceel. Het rapport biedt een overzicht van het erfgoed waaraan juridische gevolgen verbonden zijn.

Op www.onroerenderfgoed.be vindt u alle informatie over de soorten erfgoed, uw rechten en plichten en mogelijkheden tot financiële steun en fiscale voordelen.

ADMINISTRATIEVE GEGEVENS

Postadres(sen): Niet gekend

Gemeente: Hechtel-Eksel

Kadastrale afdeling: HECHTEL-EKSEL 2 AFD/EKSEL/

Kadastrale sectie: B

Perceel: 0177/00A000

Capakey: 72006B0177/00A000

Oppervlakte perceel: 5014.81m²

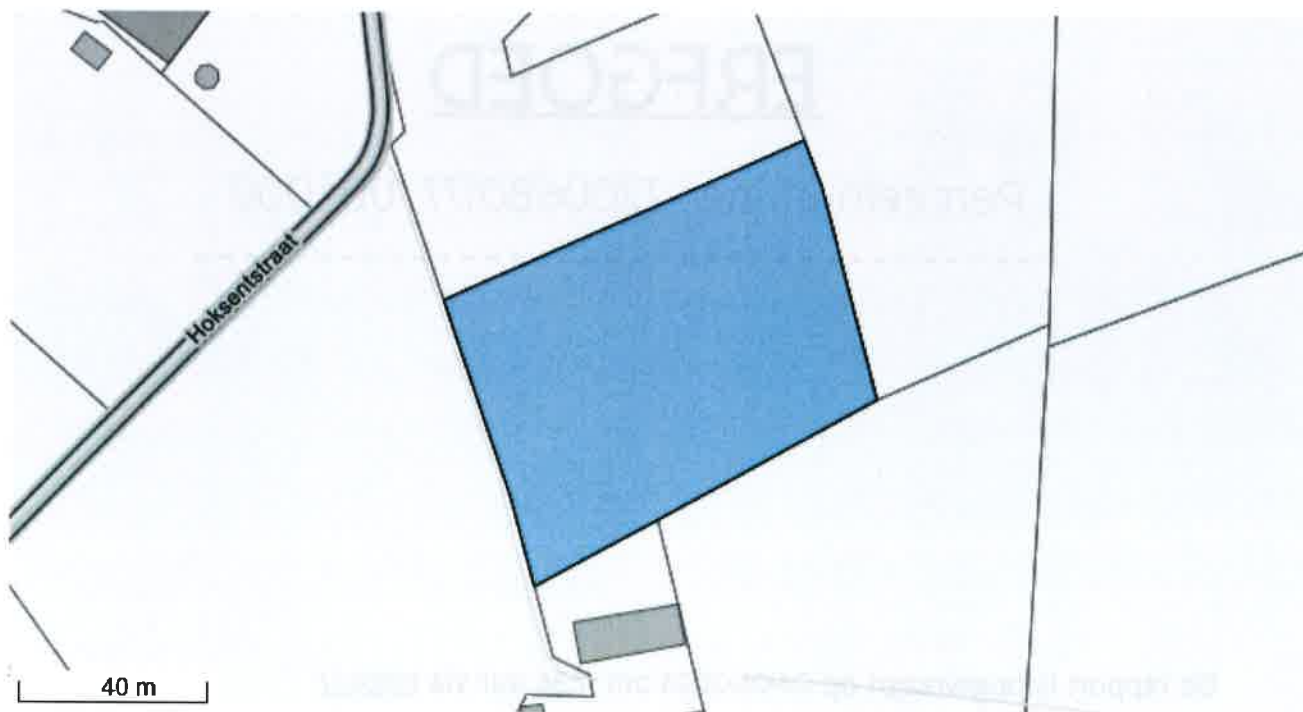

VASTGESTELD ERFGOED

VASTGESTELD LANDSCHAPSATLASRELICT

Valleien van Dommel en Bollisserbeek tussen Peer, Hechtel-Eksel, Overpelt en Neerpelt
<https://id.erfgoed.net/aanduidingsobjecten/10324>

Besluiten:

<https://id.erfgoed.net/besluiten/5270>

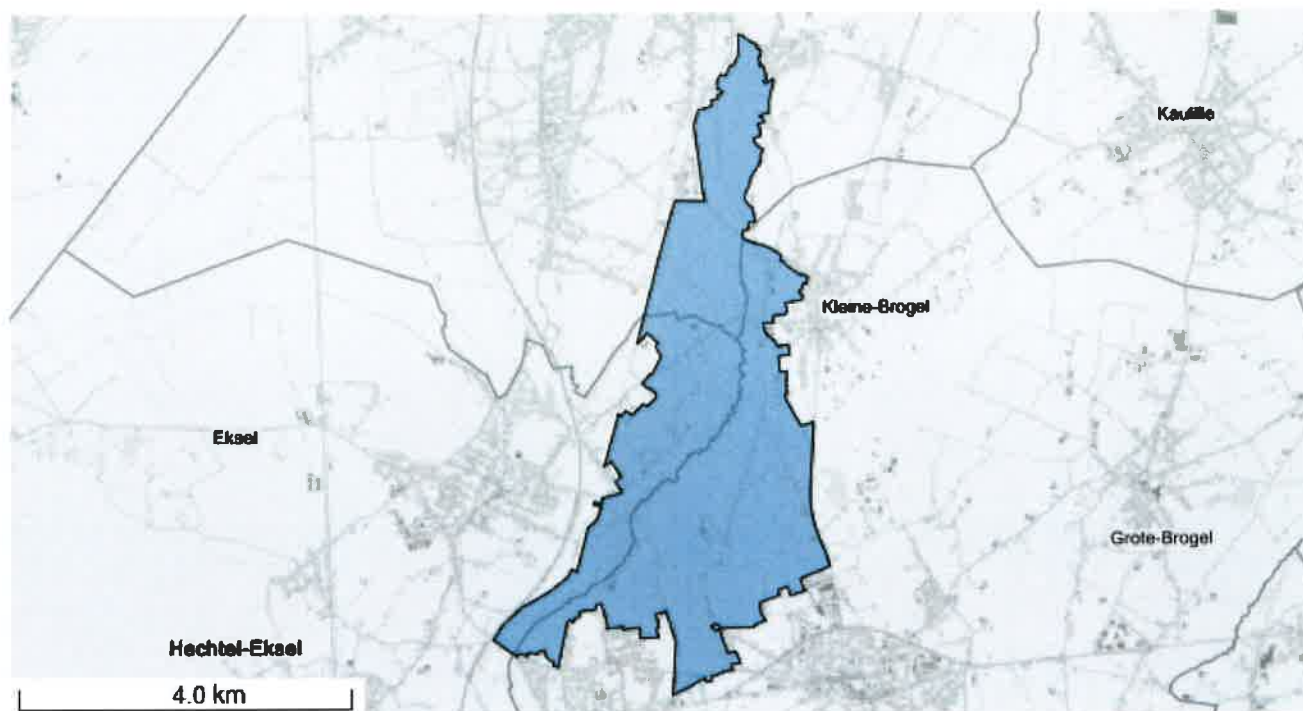

Het opgevraagde perceel is geen:

- Beschermd stads- of dorpsgezicht
- Overgangszone
- Beschermd cultuurhistorisch landschap
- Beschermd monument
- Beschermd archeologische site
- Vastgestelde houtige beplanting met erfgoedwaarde
- Vastgestelde historische tuin of park
- Vastgesteld bouwkundig erfgoed
- Vastgestelde archeologische zone
- Vastgesteld landschappelijk erfgoed
- Erfgoedlandschap
- Gebied geen archeologie
- Unesco werelderfgoed kernzone
- Unesco werelderfgoed bufferzone

PERCEELRAPPORT ONROEREND ERFGOED

Perceelnummer 72006B0177/00B000

Dit rapport is opgevraagd op 04-06-2024 om 17.38 uur via [https://
geo.onroenderfgoed.be](https://geo.onroenderfgoed.be).

De gegevens in dit perceelrapport zijn een momentopname van de situatie op het moment van de opvraging. Raadpleeg <https://geo.onroenderfgoed.be> voor de meest actuele juridische situatie. Deze kan nadien nog veranderen.

INLEIDING

Het Perceelrapport Onroerend Erfgoed bevat gegevens van het agentschap Onroerend Erfgoed over het aanwezige erfgoed op een perceel. Het rapport biedt een overzicht van het erfgoed waaraan juridische gevolgen verbonden zijn.

Op www.onroerenderfgoed.be vindt u alle informatie over de soorten erfgoed, uw rechten en plichten en mogelijkheden tot financiële steun en fiscale voordelen.

ADMINISTRATIEVE GEGEVENS

Postadres(sen): Niet gekend

Gemeente: Hechtel-Eksel

Kadastrale afdeling: HECHTEL-EKSEL 2 AFD/EKSEL/

Kadastrale sectie: B

Perceel: 0177/00B000

Capakey: 72006B0177/00B000

Oppervlakte perceel: 4832.10m²

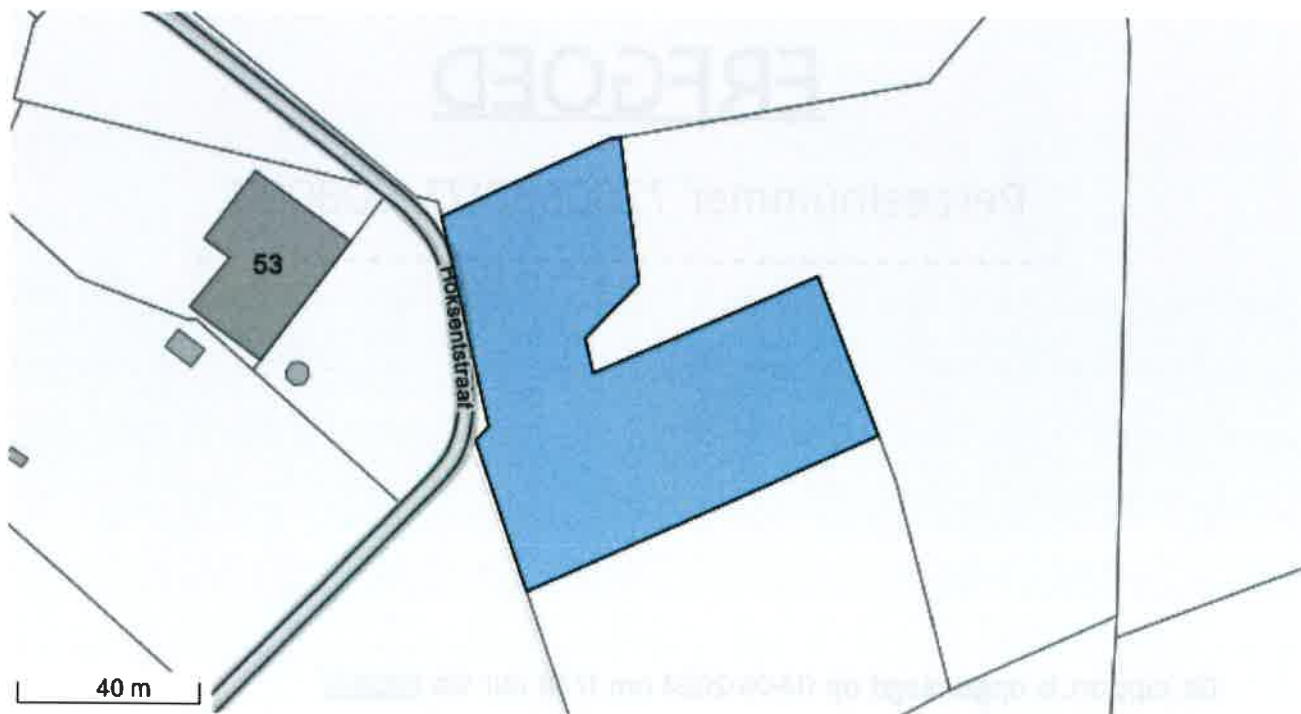

VASTGESTELD ERFGOED

VASTGESTELD LANDSCHAPSATLASRELICT

Valleien van Dommel en Bollisserbeek tussen Peer, Hechtel-Eksel, Overpelt en Neerpelt
<https://id.erfgoed.net/aanduidingsobjecten/10324>

Besluiten:

<https://id.erfgoed.net/besluiten/5270>

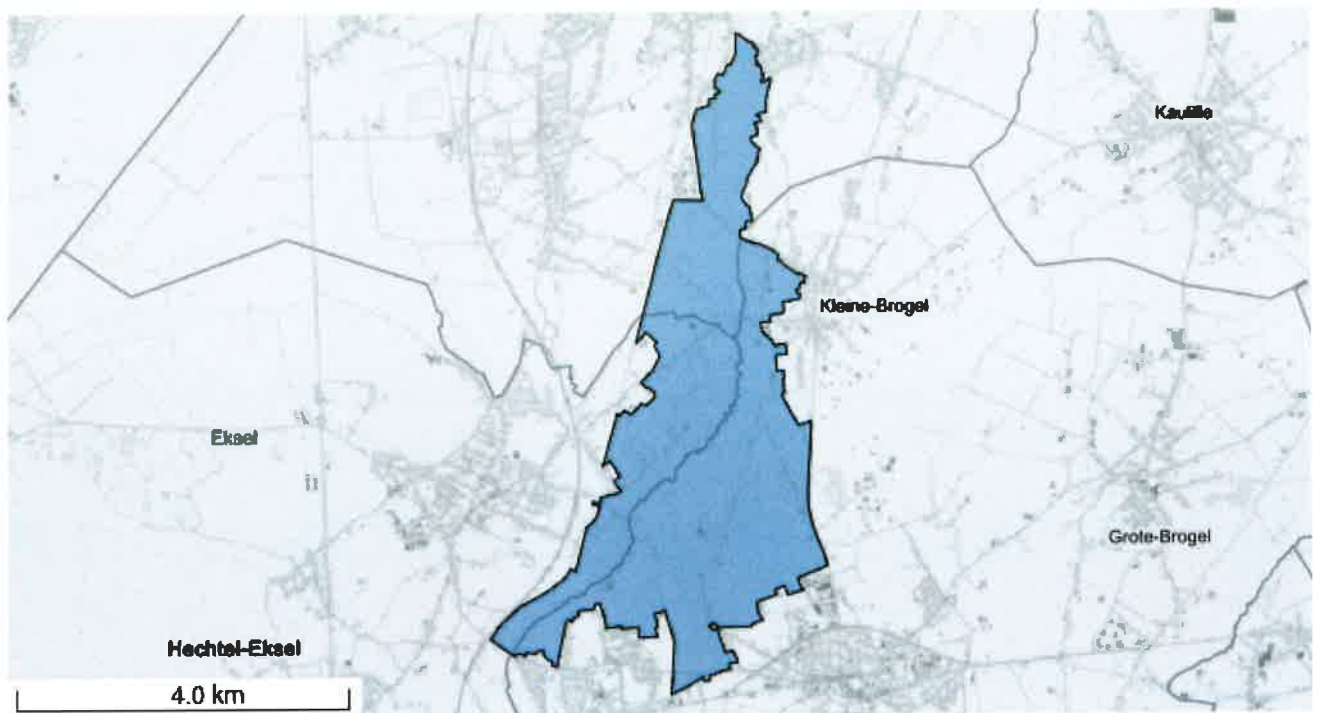

Het opgevraagde perceel is geen:

- Beschermd stads- of dorpsgezicht
- Overgangszone
- Beschermd cultuurhistorisch landschap
- Beschermd monument
- Beschermd archeologische site
- Vastgestelde houtige beplanting met erfgoedwaarde
- Vastgestelde historische tuin of park
- Vastgesteld bouwkundig erfgoed
- Vastgestelde archeologische zone
- Vastgesteld landschappelijk erfgoed
- Erfgoedlandschap
- Gebied geen archeologie
- Unesco werelderfgoed kernzone
- Unesco werelderfgoed bufferzone