



ELECTRO TEST

Erkend Controleorganisme EDTC
Organisme de Contrôle Agricole SEUT

HOOFDKANTOOR VZW / SIEGE SOCIAL ASBL
Electro-Test - Haachtsesteenweg 236 - 1820 Melsbroek
T +32 2 751 98 39 E info@electro-test.be
BTW/TVA BE 0434.433.603

Verslag van onderzoek / Rapport de contrôle					
Verslagnummer: N° de rapport:	16/2024/7/4/12	Datum van bezoek: Date de visite:	4/07/2024		
Opdrachtgever: Donneur d'ordre:	L			IK: CI:	
Distributienetbeheerder: Gestionnaire de réseau:	Fluvius	Nr teller: N° compteur: Nr teller nachtarief: N° compteur tarif de nuit:	ISAG1100089707	EAN-nr: N° EAN:	/
Plaats van het onderzoek: Lieu du contrôle:	Patatesstraat 20 - 1755 GOOIK				
Eigenaar: Propriétaire:					
Installateur:				BTW/TVA:	
Gebruikte interne procedure: Procédure interne utilisée:	F-ELS270/HUIS1 (Conformiteitscontrole van 1 huis)				

Beschrijving van de gecontroleerde installatie / description de l'installation contrôlée:

Aard van onderzoek: AREI / Genre de contrôle: RGIE Art. hh: Huishoudelijk / Domestique

Art. onderzoek:
Gelijkvormighedsonderzoek voor de ingebruikname belangrijke wijziging/uitbreiding (6.4) / Contrôle de conformité avant mise en usage modification/extension importante(6.4)
Vrij controlebezoek oude huishoudelijke installatie (8.4.3) / Visite de contrôle libre ancienne installation domestique (8.4.3)

Onderzoek: / Contrôle: Woning/Maison

Netspanning / Tension de réseau: 2x230V	Meter / Bord verbinding / Liaison compteur-tableau: 4 x 10 mm ² XVB	Max. beveiliging / Protection max.: 40A
---	--	---

Aardelektrode / Electrode de terre:	Pen/Piquets	18 Ohm	Isolatie / Isolement:	5 MOhm	Aantal verdeelborden / Nombre de tableaux:	1
--	-------------	--------	--------------------------	--------	---	---

Differentieelschakelaars/Interrupteurs différentiels: Aantal eindstroombanen en reservekringen /
Nombre de circuits terminaux avec réserve comprise: 10

In(A)	Δ In (mA)	Type	Eindstroombanen / terminaux	TestΔ In	1.Δ In
40A	300mA	A/s	A_J	OK	OK
40A	30mA	A/s	A_F	OK	OK
40A	30mA	A/s	G_J	OK	OK

Visueel nazicht Algemeen: Contrôle visuel général:	OK	Rechtstreekse aanraking: Contact direct:	OK	Onrechtstreekse aanraking: Contact indirect:	OK
Aansluitingen: Raccordements:	OK	Equipotentiale verbindingen: Liaisons équipotielles:	OK	Beschermingsgeleiders: Conducteurs de protection:	OK

Inbreuken / Infractions:

Bijkomende inbreuken / Infractions supplémentaires:

Opmerkingen / Remarques:

Nota's / Notes:
Het onderzoek beperkt zich tot de makkelijk bereikbare en zichtbare delen van de installatie en sluit verborgen delen zoals nissen, valse plafonds en dergelijke, uit. /
Le contrôle se limite aux parties facilement accessibles et visibles de l'installation et exclut les parties cachées telles que les niches, les faux plafonds et autres.



Besluit / Conclusión:

De elektrische installatie voldoet aan de voorschriften van Boek I van het koninklijk besluit van 8 september 2019 tot vaststelling van Boek I betreffende de elektrische installaties op laagspanning en op zeer lage spanning. De volgende controle moet worden uitgevoerd uiterlijk vóór: 4/07/2049.
De eendraadsschema's en situatieplannen van de installatie werden (opnieuw) gedateerd en ondertekend. De ingangsklemmen van de differentieelstroominrichting(en) geplaatst aan het begin van de installatie "werden (of waren" verzegeld.
L'installation électrique est conforme aux prescriptions du Livre I de l'arrêté royal du 8 septembre 2019 établissant le Livre I sur les installations électriques à basse tension et à très basse tension.
Le prochain contrôle est à effectuer au plus tard avant le: 4/07/2049
Les schémas initiaux et les plans de position de l'installation ont été datés et signés. Les bornes d'entrée du ou des dispositif(s) à courant différentiel à l'origine de l'installation « étaient (ou) ont été » scellées.

**Naam en handtekening van de inspecteur, voor de directeur,
Nom et signature de l'inspecteur, pour le directeur,
VISUM (Datum / Date):**

VANDER AA Marc

Algemene inlichtingen / renseignements généraux:

Herinnering aan de voorschriften van het Boek 1:

1. Het te onderhouden en de uitgevoerde tussenkomsten op de elektrische installatie te documenteren (onderhoud en test).
2. De nodige maatregelen te nemen zodat de voorschriften van Boek 1 te allen tijde worden nageleefd.
3. De documenten van de elektrische installatie in een dossier te bewaren (eendraadsschema's, situatieplannen, controleverslagen, ...), dat wordt samengesteld in tweevoud. Waarvoor een kopie ter beschikking van elke eventuele huurder wordt gesteld, die het mag raadplegen en een kopie van dit dossier ter beschikking van de eventuele huurder te stellen.
4. Het dossier van de elektrische installatie aan de nieuwe eigenaar, beheerder of uitbater over te maken.
5. Onmiddellijk de met het toezicht belaste ambtenaar van de Federale Overheidsdienst die Energie onder zijn bevoegdheid heeft in kennis te stellen van elk ongeval waarvan personen het slachtoffer zijn en dat rechtstreeks of onrechtstreeks te wijten is aan de aanwezigheid van elektrische installaties te stellen.
6. De verplichting in het dossier elke niet-belangrijke wijziging of uitbreiding aan de elektrische installatie te vermelden.
7. Een gelijkvormigheidscontrole op elke belangrijke wijziging of uitbreiding aan de elektrische installatie door een erkend organisme te laten uitvoeren.

In het kader van de wettelijke opdrachten van de erkende organismen, wordt een kopie van dit verslag tijdens een periode van 5 jaar door het erkend organisme gehouden. Deze kopie wordt gesteld ter beschikking van elke persoon die wettelijk wordt toegelaten om het te raadplegen. Voor bijkomende informatie op de reglementaire voorschriften of klachten, is de Algemene Directie Energie van de Federale Overheidsdienst Economie, KMO, Middenstand en Energie (<https://www.economie.fgov.be>) bevoegd voor de erkende organismen.

Le rappel sur les prescriptions réglementaires du Livre 1:

1. D'en assurer l'entretien et de documenter toute intervention réalisée sur l'installation électrique (entretien et test).
2. De prendre toutes mesures adéquates pour que les dispositions du Livre 1 soient en tout temps observées.
3. De conserver les documents de l'installation électrique dans un dossier, de le tenir à disposition de toute personne qui peut le consulter et de mettre à disposition une copie de ce dossier à tout éventuel locataire.
4. De transmettre le dossier de l'installation électrique au nouveau propriétaire, gestionnaire ou exploitant.
5. D'aviser immédiatement le fonctionnaire préposé à la surveillance du Service Public Fédéral ayant l'Energie dans ses attributions de tout accident survenu aux personnes et du, directement ou indirectement, à la présence d'installations électriques.
6. De renseigner dans le dossier de l'installation électrique toute modification ou extension non importante survenue sur l'installation électrique.
7. De laisser réaliser par un organisme agréé un contrôle de conformité sur toute modification ou extension importante survenue sur l'installation électrique.

Dans le cadre des missions légales des organismes agréés, une copie de ce rapport est tenue pendant une période de 5 ans par l'organisme agréé. Cette copie est tenue à la disposition de toute personne autorisée légalement à la consulter. Pour de plus amples informations sur les prescriptions réglementaires ou plaintes, la Direction générale Energie du Service public fédéral Economie, PME, Classes moyennes et Energie (<https://www.economie.fgov.be>) est l'autorité compétente des organismes agréés.

Algemene voorwaarden zijn van toepassing (beschikbaar op aanvraag of via de website) / Les conditions générales s'appliquent (disponibles sur demande ou via le site Web)

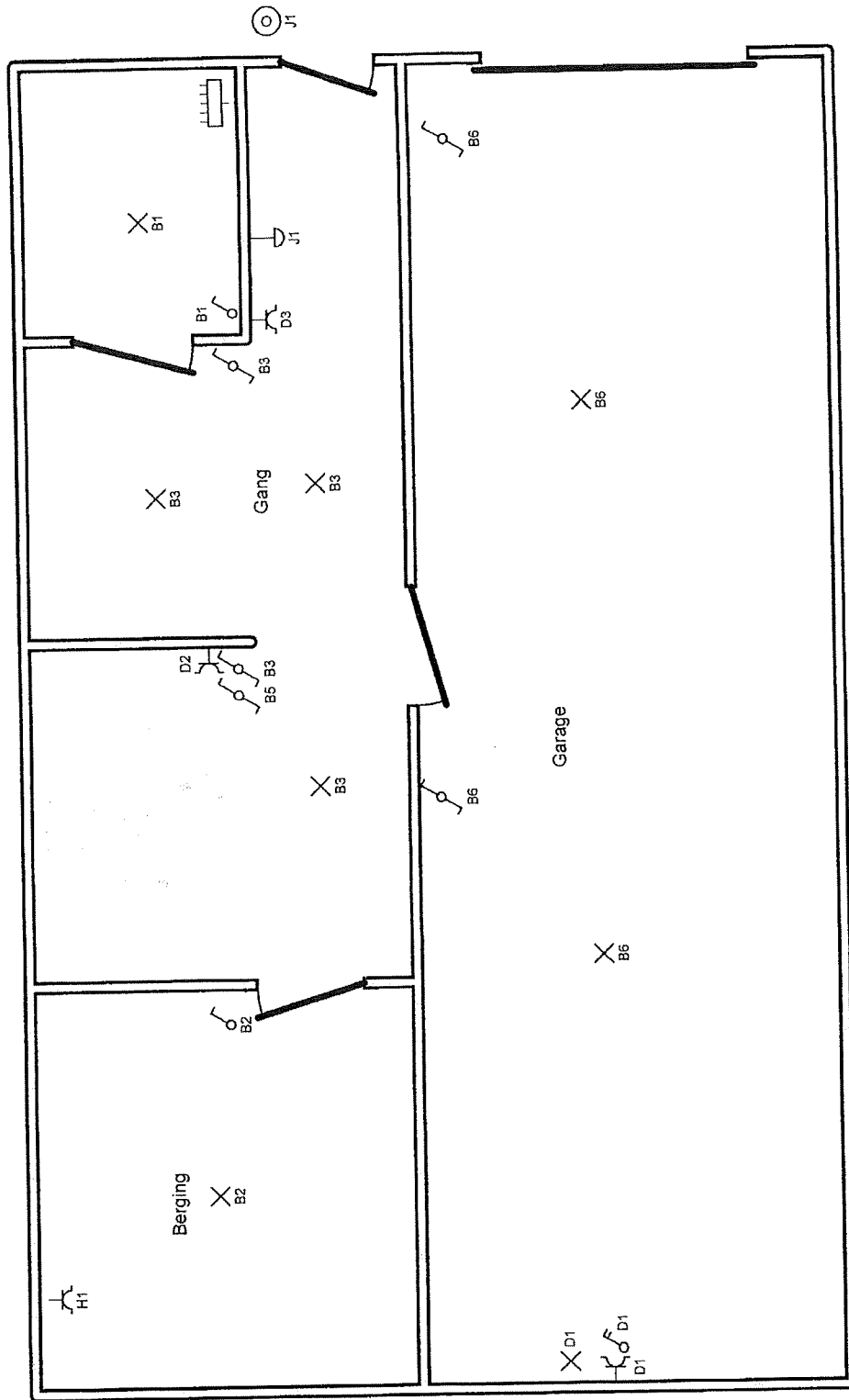

p. 2/5
 Situatieschema
 Datum: 28/06/2024
 2 x 230V ~ 50Hz
 Teller nr
 1SAG1100089707

Installateur
 Luypaert B.V.B.A.
 Pollareveld 32
 1861 Wolvertem
 Tel.: 052 30 25 05 GSM: 0473 61 77 41
 Fax: 052 30 25 05
 e-mail: erik.luypaert@skynet.be
 BTW BE 0891.246.391

Plaats van de elektrische installatie

Erkend Organisme
 Electro-Test vzw - Hoofdkantoor
 Haachtssesteenweg 236
 1820 Meisbroek
 Tel.: 02 751 98 39
 e-mail: info@electro-test.be
 BE 0434.433.603

ELECTRO-TEST
 Marc Vandenbroucke
 GSM: 0473 61 77 41
 info@electro-test.be

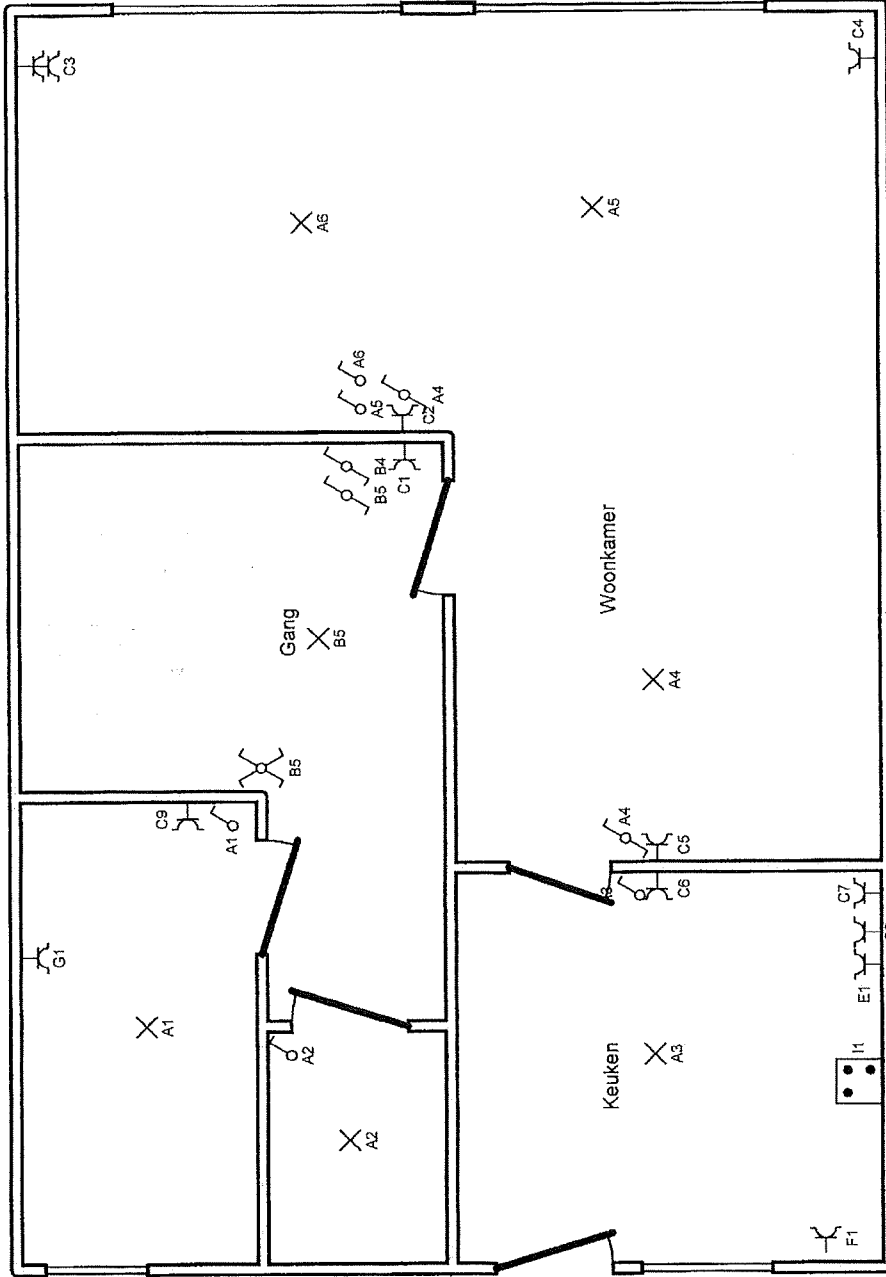

Erkend Organisme
 Electro-Test vzw - Hoofdkantoor
 Haachtsesteenweg 236
 1820 Melsbroek
 Tel.: 02 751 98 39
 e-mail: info@electro-test.be
 BE 0434.433.603

Plaats van de elektrische installatie

Installateur
 Luypaert B.V.B.A.
 Pollareveld 32
 1861 Wolvertem
 Tel.: 052 30 25 05 GSM: 0473 61 77 41
 Fax: 052 30 25 05
 e-mail: erik.luypaert@skynet.be
 BTW BE 0891.246.391

p. 3/5
Situatieschema
 Datum: 28/06/2024
 2 x 230V ~ 50Hz
 Teller nr
 1SAG1100089707

PROTE
 AGENAS
 2024
 2024

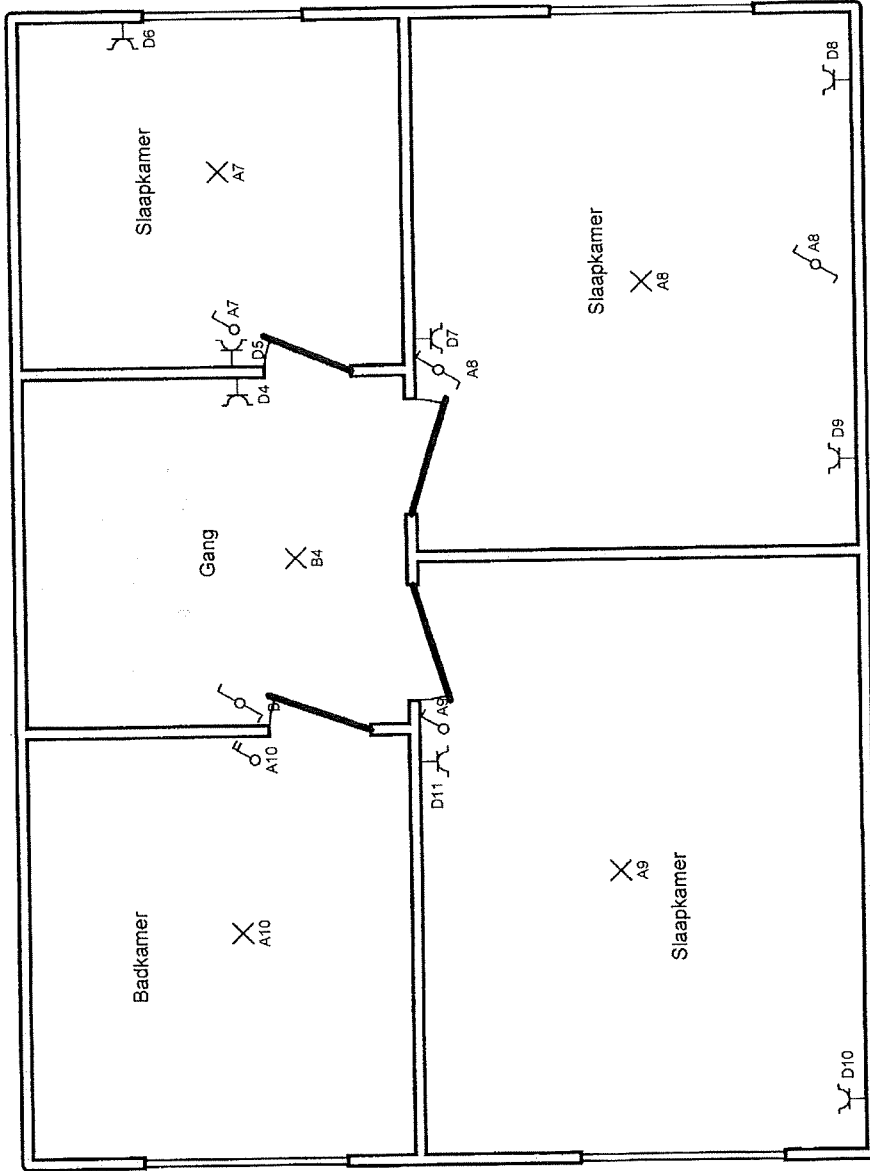

p. 4/5
 Situatieschema
 Datum: 28/06/2024
 2 x 230V ~ 50Hz
 Teller nr
 1SAG1100089707

Installateur
 Luyckaert B.V.B.A.
 Pollareveld 32
 1861 Wolvenstem
 Tel.: 052 30 25 05 GSM: 0473 61 77 41
 Fax: 052 30 25 05
 e-mail: enk.luyckaert@skynet.be
 BTW BE 0891.246.391

Plaats van de elektrische installatie

Erkend Organisme
 Electro-Test vzw - Hoofdkantoor
 Haachtssesteenweg 236
 1820 Mielsbroek
 Tel.: 02 751 98 39
 e-mail: info@electro-test.be
 BE 0434.433.603

 Marc Vanden GSM 33
 Eli
 Marc Vanden GSM 33
 Electro-Test vzw
 1820 Mielsbroek
 02 751 98 39
 info@electro-test.be
 BE 0434.433.603

