



Ringlaan 39
 1853 - Strombeek-Bever
 tel. +32 2 880 88 90
 info@aceg.be
 www.aceg.be



Keuringsverslag van een elektrische laagspanning- en zeer lage spanningsinstallatie

CONFORM

Datum keuring: 12/04/2023 **Inspecteur:** Yaaron Van Cronenburg **Mentor:** **Installateur:** Defoort Alexander
ID-label: B.T.W. nr.:BE 0860 700 893 **Klantreferentie:**
 Merk en type meettoestel: Metrel MI3155 Serienummer: 21251317

Datum verslag: 12/04/2023

Plaats van het onderzoek

Straatnaam Groene-Biezenlaan
 Huisnummer 74
 Busnummer 103
 Postcode 8660
 Gemeente De Panne
 Land België

Eigenaar

Naam -
 Straatnaam Groene-Biezenlaan
 Huisnummer 74
 Busnummer 702
 Postcode 8660
 Gemeente De Panne
 Land België

Installateur

Naam Defoort Alexander
 BTW nr. BE 0860 700 893
 Telefoonnummer 0477044185
 E-mail alexander.defoort@hotmail.com

Type : appartement

EAN : 54

Teller Nr.: : 14655331

Niet meegedeeld

Afbeelding schakel- en verdeelbord:



Aard onderzoek:

Controlebezoek van een huishoudelijke installatie volgens (KB 08/09/2019) - AREI Boek 1- 6.5. en 8.2.2. en 4.2.4.3.

Netbeheerder: FLUVIUS Spanning: 3N400V Meter / bord verbinding: 10 mm² Max beveiliging: 40 A
 Aantal borden: 2 Aantal kringen: 13
 Aardelektrode: Verticaal of schuin in de grond gedreven baren, pennen of geleiders

Ri algemeen: 0,68 MΩ

RE: 17 Ω

OK

OK

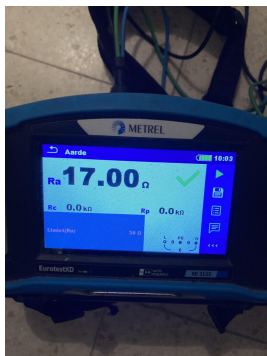
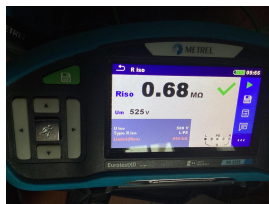

DIFFERENTIEELSTROOMINRICHTING

IΔ (mA)	In (A)	In - andere (A)	I _{st}	Type	Beveiligde kringen	Test	x 2,5
300	40		22,5kA2s (3000A)	A	13	OK	OK
30	40		22,5kA2s (3000A)	A	12	OK	OK

BESCHRIJVING INSTALLATIE

Aantal kringen	Curve	Bescherming IN (A)	(andere)	P	Sectie (mm²)
2	C	16		2	1,5
10	C	20		2	2,5
1	C	25		4	6
-	-	-		-	-

Visueel nazicht (algemeen) OK
Aansluitingen OK
Equipotentiale verbindingen OK
Continuïteit OK
Directe aanraking OK
Indirecte aanraking OK
schema in bijlage door Aceg vzw NA
Doorsnede geleiders OK
Verlichting / toestellen NVT

OPMERKINGEN - INBREUKEN - NOTA'S

BESLUIT

- De elektrische installatie voldoet aan de voorschriften van het KB 08/09/2019 - AREI Boek 1. Het volgende controlebezoek is te voorzien voor 12/4/2048
- De nodige maatregelen werden genomen, zodat de ingangsklemmen van de automatische differentieelstroominrichting, geplaatst aan het begin van de installatie, ontoegankelijk zijn gemaakt door verzegeling.
- Het (de) eendraadsschema(s) en het (de) situatieplan(nen) werd(en) door het erkend organisme voor gezien getekend.

Deze pdf-versie van het keuringsverslag is de originele versie en mag worden verspreid..

Aantal bijlage(n): 5

VRIJGAVE VAN HET KEURINGSVERSLAG

De inspecteur Yaaron Van Cronenburg

 Yaaron Van Cronenburg
 ACEG VZW - #298

- Het verslag dient te worden bewaard in het dossier van de elektrische installatie.
- Elke wijziging dient te worden vermeld in het elektrisch dossier.
- Elk ongeval overkomen van personen en te wijten, rechtevreeks of onrechtvreeks, aan de aanwezigheid van de elektrische installatie dient onmiddellijk meegedeeld te worden aan de algemene Directie Energie van de Federale Overheidsdienst Economie.

Kwaliteit

- De reproductie van dit document is enkel toegelaten in zijn integrale vorm en enkel met het schriftelijk akkoord van het controleorganisme en de aanvrager.
- De keuring beperkt zich tot de zichtbare en normaal toegankelijke delen van de installatie.

Voor vragen of algemene voorwaarden verwijzen wij graag naar www.aceg.be

BE53 0689 0209 2953 | BTW BE0839.866.481

Stappenplan voor een installatie die conform is:

Stap 1	Stap 2	Stap 3	Stap 4
Lees dit proces-verbaal zorgvuldig en besteed aandacht aan de eventuele nota's	Als u grote wijzigingen of uitbreidingen aan de installatie aanbrengt, moet u deze laten controleren.	De volgende periodieke keuring is voorzien voor 12/4/2048	ACEG staat tot uw dienst voor alle noodzakelijke keuringen.



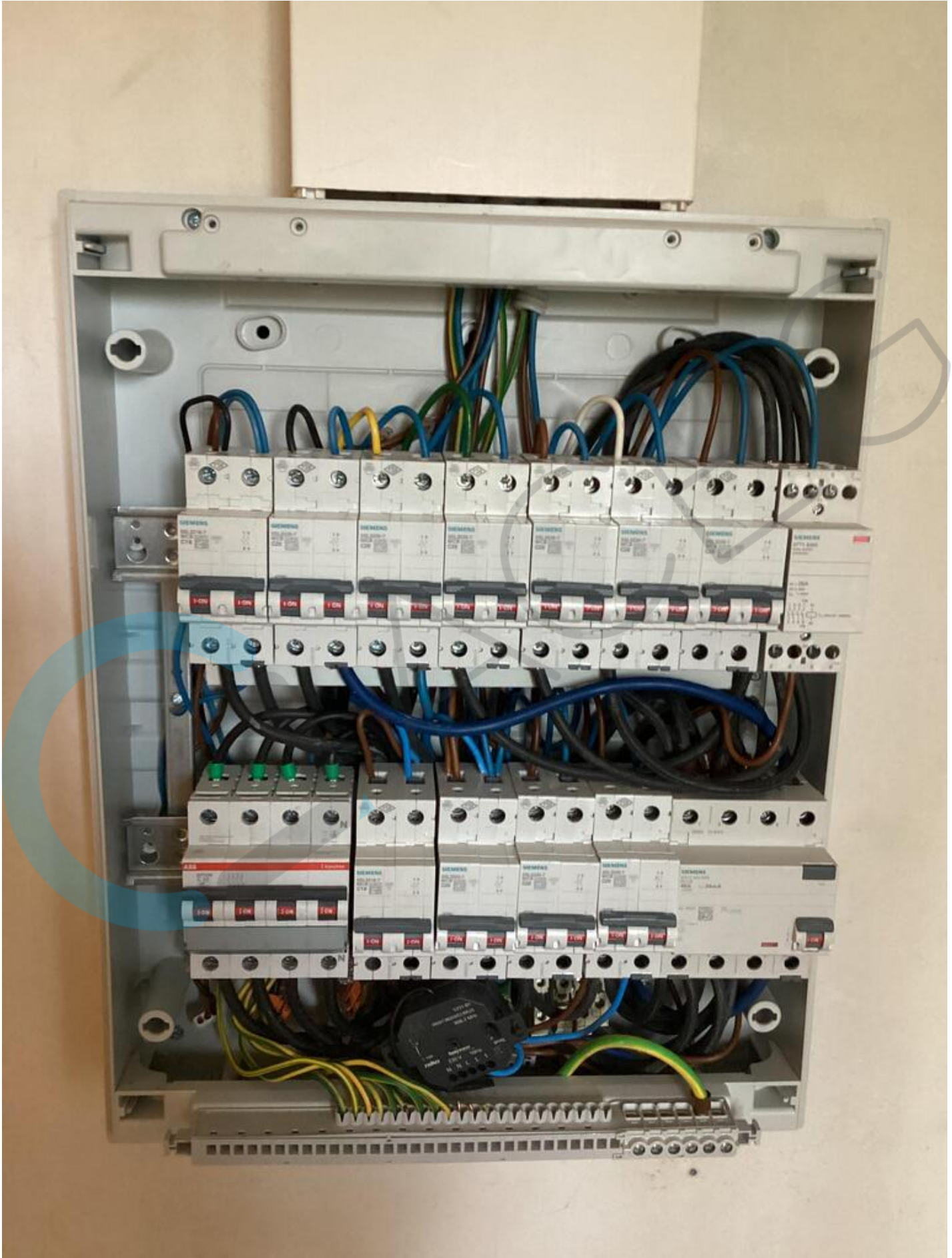

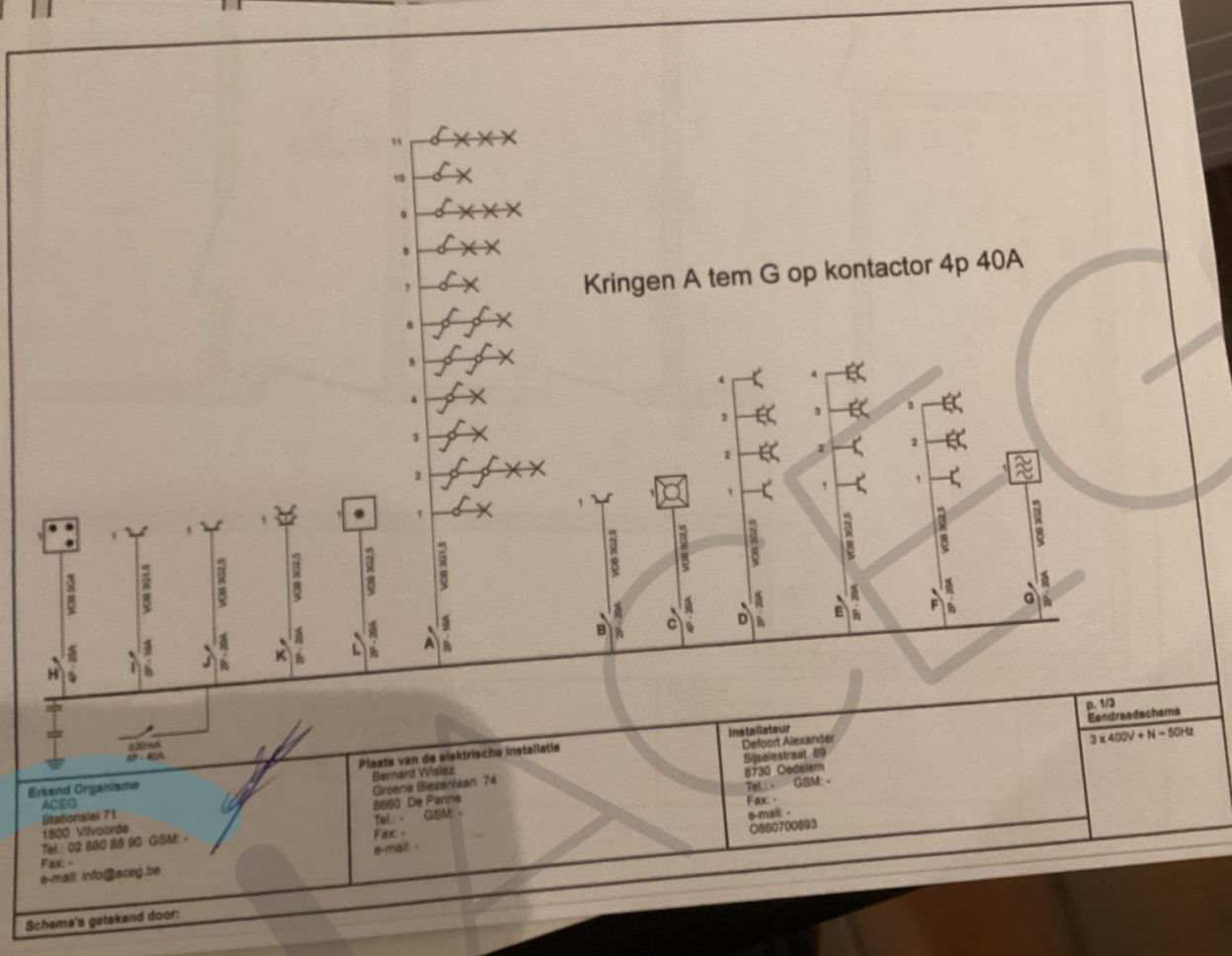

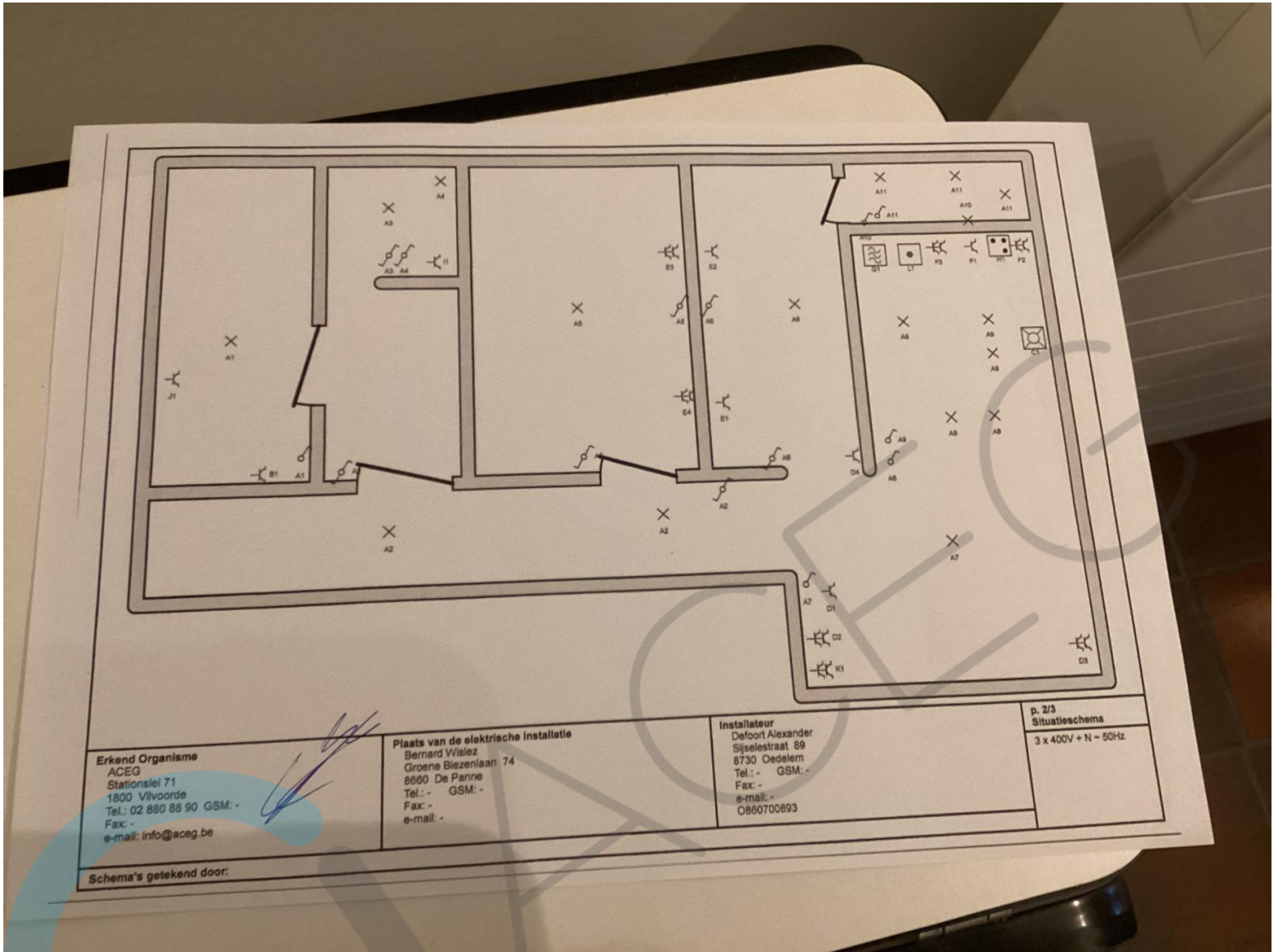

Erkend Organisme
ACEG
Stationslei 71
1800 Vilvoorde
Tel.: 02 880 88 90 GSM: -
Fax: -
e-mail: info@aceg.be

Plaats van de elektrische installatie
Bernard Wislez
Groene Biezenlaan 74
8660 De Panne
Tel.: - GSM: -
Fax: -
e-mail: -

Installateur
Defoort Alexander
Sijselestraat 89
8730 Oedelem
Tel.: - GSM: -
Fax: -
e-mail: -
0860700893

p. 2/3
Situatieschema
3 x 400V + N - 50Hz

Schema's getekend door:

