

Rapport de contrôle d'installations électriques à basse et à très basse tension

EXEMPLAIRE ORIGINAL

RÉF. 24/2023/92786/02:1

DATE DU CONTRÔLE 04/12/2023 AGENT VISITEUR Jean-Philippe Givron
 ADRESSE DU CONTRÔLE Rue du Village 38 - 7181 Petit-Roeux-Lez-Nivelles TYPE DE CONTRÔLE Visite de contrôle (6.5.)

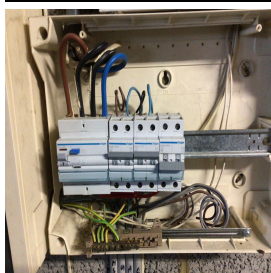
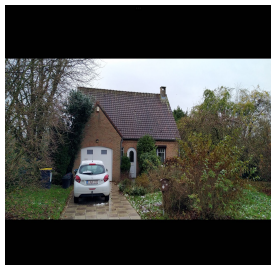

› DONNÉES GÉNÉRALES

Adresse de l'installation Rue du Village 38 - 7181 Petit-Roeux-Lez-Nivelles
 Type de locaux Unité d'habitation (maison)
 Objet du contrôle Demande de permis de construire et voirie
 Propriétaire [REDACTED]
 Responsable des travaux [REDACTED]
 Dérogations applicables/appliquées Installations électriques domestiques ancien RGIE (8.2.2.)

› DONNÉES DU RACCORDEMENT

Gestionnaire du réseau de distribution (GRD) ORES ASSETS
 Code EAN Non communiqué
 Numéro du compteur 8.253.938
 Index jour/nuit /262162,6
 Type de coupure générale Teco
 Câble compteur - tableau VVB 4 x 16 mm²
 Tension nominale de service 3x400V + N - AC
 Courant nominal de la protection de branchement 40A

› CONTRÔLE

Conformité schéma(s) unifilaire(s) et plan(s) de position Pas OK | Nombre de tableaux 1 (garage) Nombre de circuits 2

Circuits 2x disj 2P
 Protection 3kA 20A
 Section (mm²) 2,5
 Conclusion OK

Les fondations datent	D'après le 1/10/1981	Dispositif différentiel de tête	ID - 40A - 300mA - type A - test impossible - pas de tension
Type d'électrode de terre	Boucle	Dispositif différentiel supplémentaire	
Type de boucle de terre	Conducteur plein	Fixation/Etat/Détérioration matériel	OK
Résistance de dispersion de la prise de terre (Ω)	4,69MIB	Contrôle visuel appareils fixes et/ou mobiles	OK
Conformité des liaisons équipotentielles et des PE	OK	Protection contre les contacts directs	OK
Test de continuité	Concluant	Résistance générale d'isolement (MΩ)	>500
Contrôle boucle de défaut	Test impossible - pas de tension	Adéquation DPCDR – prise de terre	OK
Protection contre les contacts indirects	OK	Adéquation protections surintensités – sections	OK

CONCLUSION : NON CONFORME

A la date du 04/12/2023, l'installation électrique de Rue du Village 38 - 7181 Petit-Roeux-Lez-Nivelles n'est pas conforme aux prescriptions du Livre 1 de l'arrêté royal du 8 septembre 2019 établissant le Livre 1 sur les installations électriques à basse tension et à très basse tension. Le contrôle réalisé par Certinergie a porté sur les parties visibles de l'installation et normalement accessibles. Les travaux nécessaires pour faire disparaître les infractions constatées pendant la visite de contrôle, doivent être exécutées sans retard et toutes mesures adéquates doivent être prises pour qu'en cas de maintien en service de l'installation, les infractions ne constituent pas un danger pour les personnes. Une nouvelle visite de contrôle est à exécuter pour constater la disparition des infractions par le même organisme au plus tard avant le 04/12/2024.

Signature de l'agent



Rapport de contrôle d'installations électriques à basse et à très basse tension

EXEMPLAIRE ORIGINAL

RÉF. 24/2023/92786/02:1

› LISTE DES INFRACTIONS

- Les schémas unifilaires et/ou plans de position ne sont pas présents. - 3.1.2.;6.4.6.;6.5.7.;9.1.2.
- La tension d'alimentation n'est pas indiquée clairement de manière apparente sur chaque tableau de répartition et de manoeuvre. - 3.1.3.3.a

Rappel sur les prescriptions réglementaires :

Le propriétaire, le gestionnaire ou l'exploitant de l'installation électrique est tenu :

- a) d'en assurer ou d'en faire assurer l'entretien ;
- b) de prendre toutes mesures adéquates pour que les dispositions du Livre 1 de l'arrêté royal du 8 septembre 2019 établissant le Livre 1 sur les installations électriques à basse tension et à très basse tension soient en tout temps observés ;
- c) de conserver les documents, en ce compris le ou les rapports de contrôle, de l'installation électrique dans un dossier, de le tenir à disposition de toute personne qui peut le consulter et de mettre à disposition une copie de ce dossier à tout éventuel locataire ;
- d) de transmettre le dossier de l'installation électrique au nouveau propriétaire, gestionnaire ou exploitant ;
- e) d'aviser immédiatement le fonctionnaire préposé à la surveillance du Service Public Fédéral ayant l'Energie dans ses attributions de tout accident survenu aux personnes et du, directement ou indirectement, à la présence d'installations électriques ;
- f) de renseigner dans le dossier de l'installation électrique toute modification ou extension non importante survenue sur l'installation électrique ;
- g) de laisser réaliser par un organisme agréé un contrôle de conformité avant la mise en usage sur toute modification ou extension importante survenue sur l'installation électrique.
- h) si des infractions ont été constatées lors de la visite de contrôle, de faire effectuer une nouvelle visite de contrôle par le même organisme agréé afin de vérifier la disparition des infractions au terme du délai de un an. Dans le cas où, lors de cette seconde visite, des infractions subsistent, l'organisme agréé se doit d'envoyer une copie du rapport de visite de contrôle à la Direction générale de l'Energie préposée à la haute surveillance des installations électriques domestiques.