

Keuringsverslag van een elektrische laagspanning- en zeer lage spanningsinstallatie

NIET CONFORM

Datum keuring: 05/01/2024

Inspecteur: Glenn Cnudde

Mentor:

Installateur: -

ID-label:

Klantreferentie:

B.T.W. nr.:-

Merk en type meettoestel: Metrel MI3155

Serienummer: 21251354

Datum verslag: 05/01/2024

Plaats van het onderzoek

| | |
|------------|-------------|
| Straatnaam | Merelstraat |
| Huisnummer | 15 |
| Busnummer | E |
| Postcode | 9870 |
| Gemeente | ZULTE |
| Land | België |

Eigenaar

| | |
|------------|-------------|
| Naam | Immo |
| Straatnaam | Merelstraat |
| Huisnummer | 15 |
| Busnummer | E |
| Postcode | 9870 |
| Gemeente | ZULTE |
| Land | België |

Installateur

| | |
|----------------|---|
| Naam | - |
| BTW nr. | - |
| Telefoonnummer | - |
| E-mail | - |

Type : appartement

EAN : 541448860003106642

Teller Nr.: : 1SAG1105161654

Afbeelding schakel- en verdeelbord:



Aard onderzoek:

Netbeheerder: FLUVIUS

Aantal borden: 2

Aardelektrode: Aardingslus

Controlebezoek van een huishoudelijke installatie volgens (KB 08/09/2019) - AREI Boek 1- 6.5. en 4.2.4.3.

Spanning: 1N400V

Aantal kringen: 13

Meter / bord verbinding: 10 mm²

Max beveiliging: 40 A

Ri algemeen: 2,18 MΩ

RE: 2,35 Ω

OK

OK

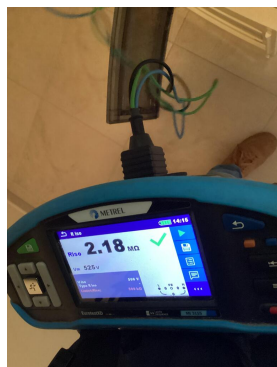

DIFFERENTIEELSTROOMINRICHTING

| ΔI (mA) | In (A) | In - andere (A) | I _{st} | Type | Beveiligde kringen | Test | x 2,5 |
|---------|--------|-----------------|------------------|------|--------------------|------|-------|
| 300 | 40 | | 22,5kA2s (3000A) | A | 13 | OK | OK |
| 30 | 40 | | 22,5kA2s (3000A) | A | 5 | OK | OK |

BESCHRIJVING INSTALLATIE

| Aantal kringen | Curve | Bescherming IN (A) | (andere) | P | Sectie (mm ²) |
|----------------|-------|--------------------|----------|---|---------------------------|
| 3 | C | 16 | | 2 | 1,5 |
| 9 | C | 20 | | 2 | 2,5 |
| 1 | C | 32 | | 2 | 6 |

| | | | | | |
|------------------------------------|-----|--|-----|----------------------------|----|
| Visueel nazicht (algemeen) | NOK | Directe aanraking | NOK | Indirecte aanraking | OK |
| Aansluitingen | NOK | schema in bijlage door Aceg vzw | NA | | |
| Equipotentiale verbindingen | OK | Doorsnede geleiders | OK | | |
| Continuïteit | OK | Verlichting / toestellen | NVT | | |

OPMERKINGEN - INBREUKEN - NOTA'S

11.01 Eéndraadschema van de installatie is te voorzien en/of te vervolledigen. (Boek 1 Afdeling 2.12 - 2.13 en 3.1.2 en 9.1.2)

11.02 Situatieschema van de installatie is te voorzien en/of te vervolledigen. (Boek 1 Afdeling 2.12 - 2.13 en 3.1.2 en 9.1.2)

15.13 De nominale spanning dient duidelijk vermeld te worden op een oordeelkundig gekozen plaats. (Boek 1 Onderafdeling 3.1.3.3.)

18.14 Elektrische leidingen zijn niet ingevoerd, zodat een continue bescherming verzekerd is. (Boek 1 Onderafdeling 5.2.6.1.)

nota/note 19 Alle differentieelstroombeschermingsinrichtingen werden getest en in orde bevonden.

nota/note 3 Het is niet uitgesloten dat bij een nacontrole bijkomende inbreuken worden vastgesteld bij voorleggen schema's.

BESLUIT

- De elektrische installatie voldoet niet aan de voorschriften van het KB 08/09/2019 - AREI Boek 1.** Een aanvullend bezoek moet door hetzelfde organisme worden uitgevoerd vóór 5/1/2025. De werken, nodig om de tijdens het controlebezoek vastgestelde inbreuken te doen verdwijnen, moeten zonder vertraging worden uitgevoerd en alle gepaste maatregelen worden genomen opdat, indien de installatie in dienst blijft, deze inbreuken geen gevaar vormen voor de personen of goederen.

Voor huishoudelijke installaties wordt bovendien:

- het nazicht op de verdwijning van de inbreuken vericht door het erkend organisme dat het controlebezoek heeft uitgevoerd
- de Federale Overheidsdienst die Energie onder zijn bevoegdheid heeft, binnen een termijn van één jaar door het erkend organisme dat het controlebezoek heeft uitgevoerd, ingelicht van het bestaan van inbreuken ingeval geen gevolg wordt gegeven aan het in orde brengen van de installatie.

Deze pdf-versie van het keuringsverslag is de originele versie en mag worden verspreid..

Aantal bijlage(n):

VRIJGAVE VAN HET KEURINGSVERSLAG

De inspecteur Glenn Cnudde



Glenn Cnudde
ACEG VZW - #235

Plichten van de eigenaar, beheerder, huurder voor de installatie onderworpen aan het AREI Boek 1 afdeling 9.1.2.

Het verslag dient te worden bewaard in het dossier van de elektrische installatie.

Elke wijziging dient te worden vermeld in het elektrisch dossier.

Elk ongeval, overkomen van personen en te wijten, rechtsreeks of onrechtstreeks, aan de aanwezigheid van de elektrische installatie dient onmiddellijk meegedeeld te worden aan de algemene Directie Energie van de Federale Overheidsdienst Economie.

Kwaliteit

De reproductie van dit document is enkel toegelaten in zijn integrale vorm en enkel met het schriftelijk akkoord van het controleorganisme en de aanvrager.

De keuring beperkt zich tot de zichtbare en normaal toegankelijke delen van de installatie.

Voor vragen of algemene voorwaarden verwijzen wij graag naar www.aceg.be

BE53 0689 0209 2953 | BTW BE0839.866.481

Stappenplan voor een installatie die niet conform is:

| Stap 1 | Stap 2 | Stap 3 |
|--|--|--|
| Lees dit proces-verbaal zorgvuldig zorg ervoor dat alle inbreuken worden opgelost en besteed voldoende aandacht aan de eventuele nota's. | Als alle inbreuken zijn verholpen neem terug contact op met ACEG of met uw keurder van ACEG en maak een nieuwe afspraak. | ACEG staat tot uw dienst voor alle noodzakelijke keuringen en staat u bij als er iets niet duidelijk is. |

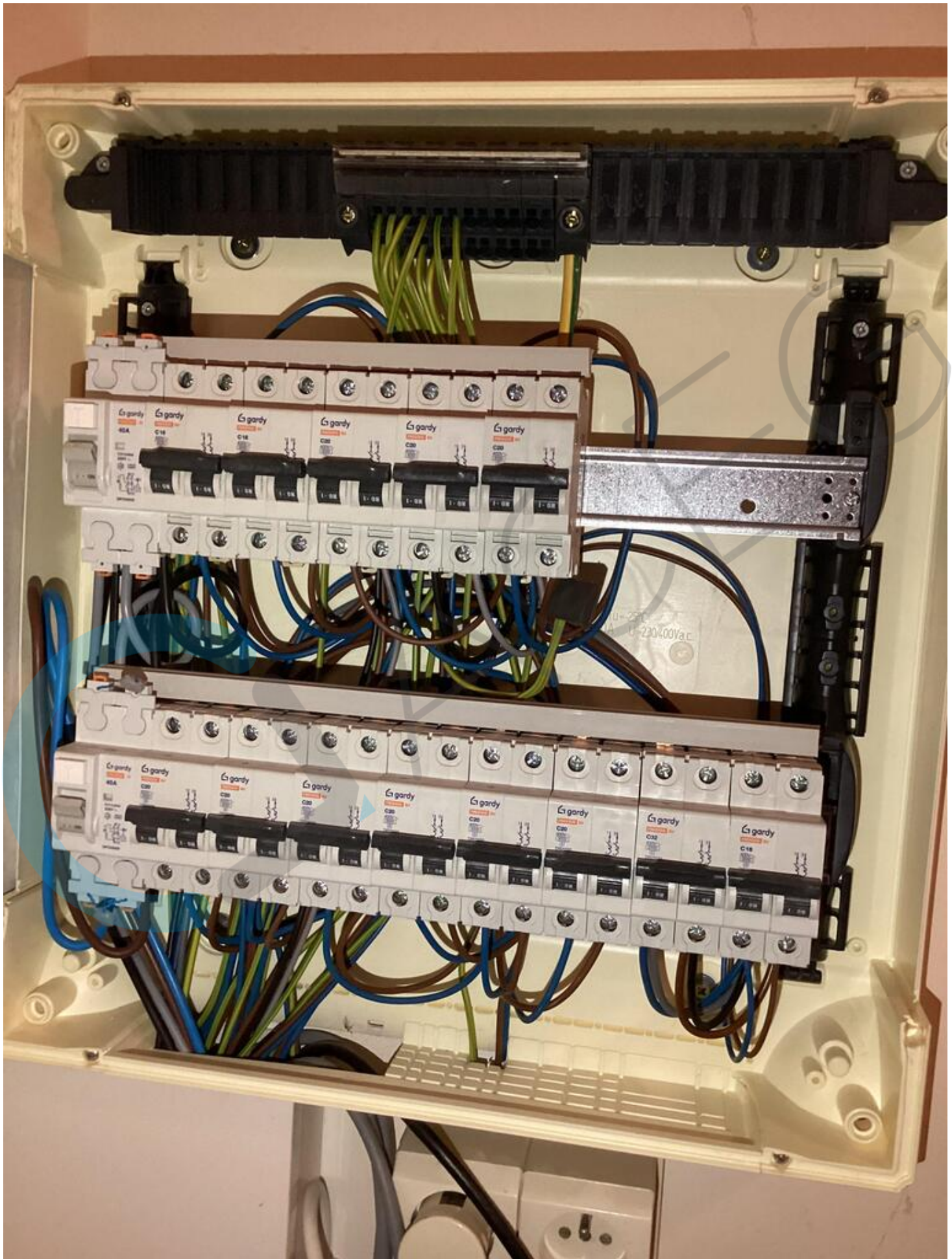

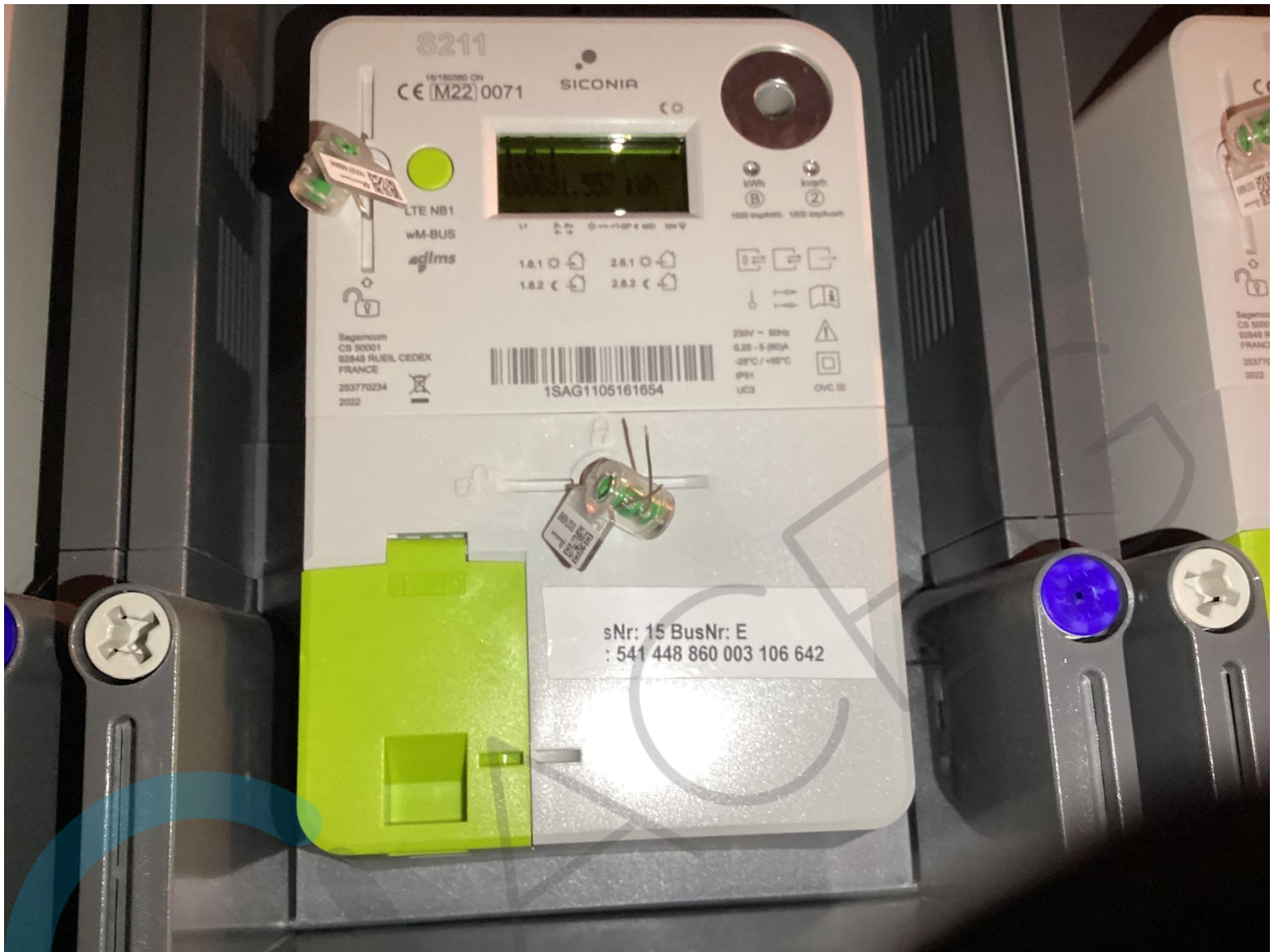



fluvius.
Alle info
www.fluvius.be
Gasgeur?
0800 65 0 65
Onderbreking of defect?
078 35 35 00

E
E
40A
vandeputte
EP102G1

