ZOMERGEM 1e Afdeling Sectie B

PROCES-VERBAAL VAN METING

Het jaar tweeduizend en tien, 29 september, is de ondergetekende gezworen meetkundige- schatter van onroerende goederen, beëdigd voor de rechtbank van Eerste Aanleg te Gent, namens Studiebureau De Pauw bvba. te Eeklo, Engelendale 19: overgegaan tot het opmeten, afpalen en in plan brengen van twee woonhuizen met grond en aanhorigheden, gelegen te Zomergem, Oude staatsbaan 50-52, en er gekadastreerd:
ZOMERGEM, 1e Afdeling Sectie B

Groot volgens meting:

LOT 1 : deel van nrs. 563/F en 563/L

Zes en tachtig m² 8 dm² (86,08m²)

LOT 2 : nr. 568/H en deel van nrs. 563/L - 563/K en 563/G

Achthonderd vier en twintig m² 73 dm² (824,73m²)

Alles volgens maten en aanduidingen van bijgaand plan
Trouw en echt verklaard te Eeklo: 29 september 2010
Voor Studiebureau De Pauw bvba
De beëdigd landmeter - expert

Filip De Pauw

Kadastraal liggingsplan

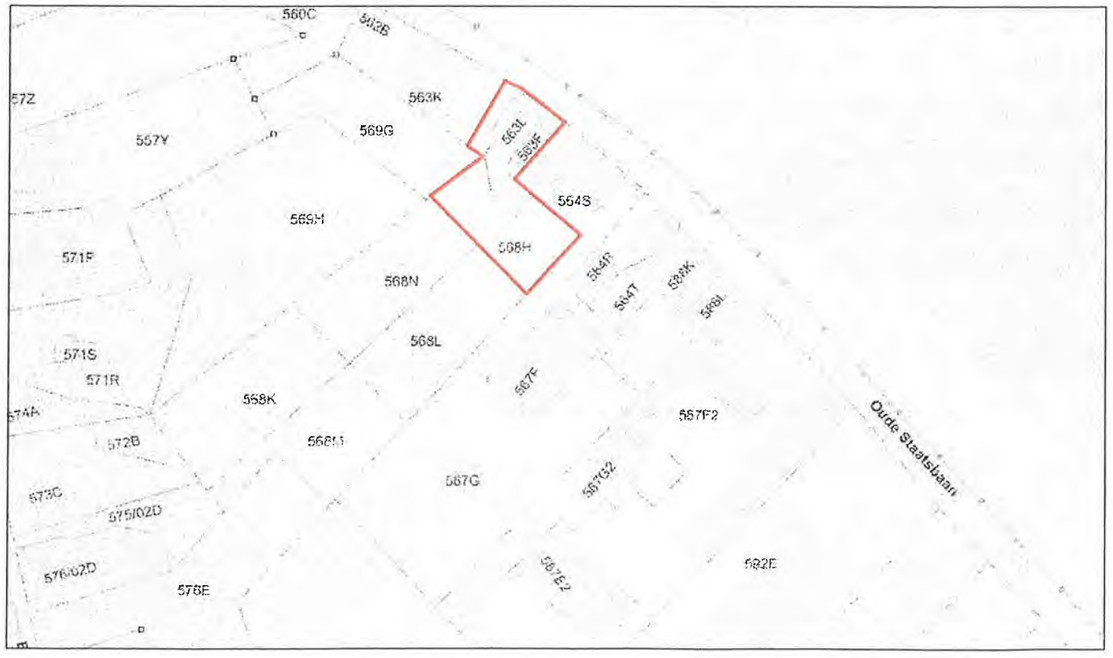

ZOMERGEM 1e Afdeling Sectie B

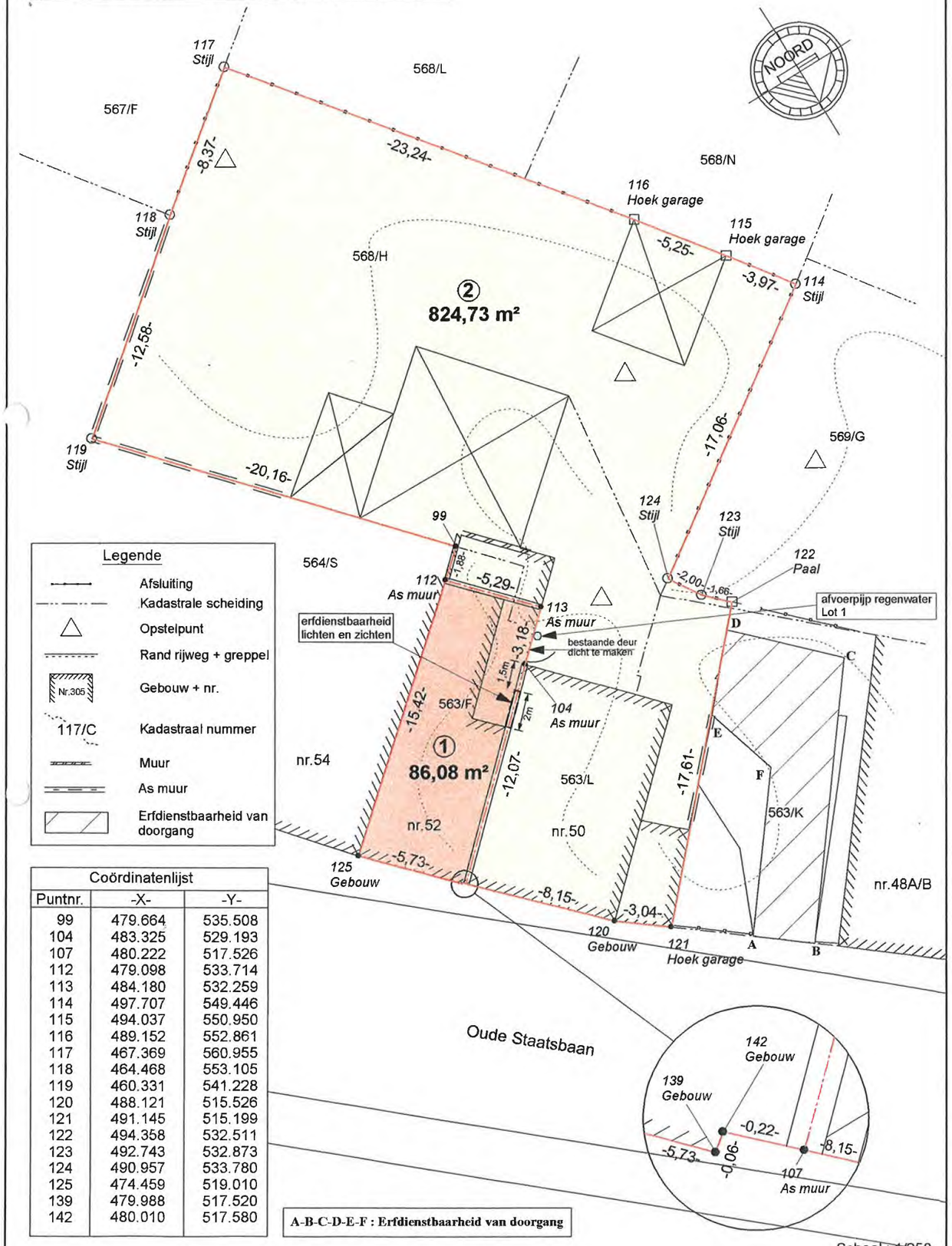

Coördinatenlijst		
Puntnr.	-X-	-Y-
99	479.664	535.508
104	483.325	529.193
107	480.222	517.526
112	479.098	533.714
113	484.180	532.259
114	497.707	549.446
115	494.037	550.950
116	489.152	552.861
117	467.369	560.955
118	464.468	553.105
119	460.331	541.228
120	488.121	515.526
121	491.145	515.199
122	494.358	532.511
123	492.743	532.873
124	490.957	533.780
125	474.459	519.010
139	479.988	517.520
142	480.010	517.580

Geregistreerd vrij blad(en) geen verz.
te AALTER op 14 december 2010
Boek 6/96 Folio 47 Vak 20
Ontvangen vijftienduizend euro
25.006
De ontv. inspecteur
Jean MATTON