



ELECTROTEST

Technische Controles en Opleidingen

v.z.w.
ASBL

Kerkstraat 33
1820 MELS BROEK



N° 234-INSP

Distributienetbeheerder : Sibelga Nr teller : 28253165 Index : 03321
 Gestionnaire de réseau de distribution : N° comp : Index :

Nr : BS2016, 0201, 6
 N° :

Verslag van onderzoek

Rapport de contrôle

Iste indienststelling :
 1ère mise en service :
 aanpassing :
 adaptation :
 habilitatie :
 habilitation :
 periodiek :
 périodique :

Aard onderzoek : gasinstallatie
 Genre de contrôle : installation gaz

Plaats van het onderzoek : ve Hancock 14, 1030 BXL
 Lieu du contrôle :
 Eigenaar / Propriétaire : Mr OKmez
 Installateur : Existent
 Datum van het onderzoek : 01/01/2016
 Date du contrôle :
 Inspecteur : Schockaert
 BTW / TVA :
 Ik. / C.I. :

Onderzoek / Contrôle : woning / maison appart.
 Soort gas / sorte gaz : aardgas G20 gaz naturel butaan / butane
 aardgas G25 gaz naturel propaan / propane
 Druk aan teller of tank : 25 mbar
 Pression au compteur ou citerne :

Binneninstallatie (materiaal, verbindingen, dichtheidsproducten) :
 Installation intérieure (matériaux, raccords, produits d'étanchéité) :
Installation existante.

Aangesloten toestellen : 1 chaudière Bulex C33 12E+ 24KW
 Appareils raccordés : 1 cuisinière BEKO 6,7KW 12E+3

Dichtheidsproef / Contrôle d'étanchéité :
 uitgevoerd met : teller druk : mbar tester zeep of schuim
 exécuté par : compteur pression : mbar tester savon ou mousse

op ganse installatie : op gedeelte installatie :
 sur installation complète : sur installation partielle :
 Beschrijving / Description :

Opmerkingen / Remarques :
Néant

Nazicht volgens de laatste versie van in voege zijnde normen
 Contrôle fait suivant dernière version des normes en vigueur

CONFORMITEIT VAN DE INSTALLATIE NEE/ NON
 CONFORMITE DE L'INSTALLATION JA / OUI

NBN D 51003 Patrick Schockaert
 NBN D 51004 De inspecteur
 NBN D 51006 Patrick Schockaert
 NBN B 61001 Gem. inspecteur
 NBN B 61002

RAPPGS1.03



ELECTROTEST

V.Z.W.
ASBL

Technische Controles en Opleidingen
Contrôles Techniques et Formation

Maatschappelijke zetel / Siège social
Kerkstraat 33 - 1820 Melsbroek

Tel. : (02) 751 98 39
FAX : (02) 751 52 09

B.T.W.
T.V.A. BE 0434.433.603

Nr / N°: *Blaibotoll 56.*

ONTVANGSTBEWIJS / REÇU

aan / à :

OKmez.

Datum :

Date :

11/11/16.

B.T.W. / T.V.A. :

Tel. : () FAX : ()

Voor controle van :

Pour le contrôle de :

Elektr. install. L.S. / Install. électr. B.T. :

G. e.m.

97

Elektr. install. H.S. / Install. électr. H.T. :

Gasinstallaties / Inst. de gaz :

Elisae / App.

106,10

Hefwerktuigen / Engins de levage :

ATEX :

Branddetectie / Défect. incendie :

Alarm / Alarme :

Andere / Autres :

Voor akkoord betaling :

Naam/Nom :

Pour accord à payer :

Adres/Adresse :

Handtekening/signature :

IK/C.I. :

Factuur wordt nagestuurd
La facture sera envoyée

Ja
Oui

Neen
Non

Controlevergoeding :
Frais de contrôle :

Vastrecht / Droit fixe :

Km. vergoeding :
Frais de déplacement :

Netto totaal / Total net :

B.T.W. / T.V.A. %

Handtekening / Signature

.....

Algemeen totaal / Somme totale

245,87

Algemene voorwaarden: op aanvraag of via website - Termes et conditions: sur demande ou via notre site internet.



Door de Staat erkend controleorganisme
Organisme de contrôle agréé par l'Etat.

266895

117692-15

734-1126000-33

Rue Honcourt 14 Appartement
Rez dechit. 1030 Schoerbeck.

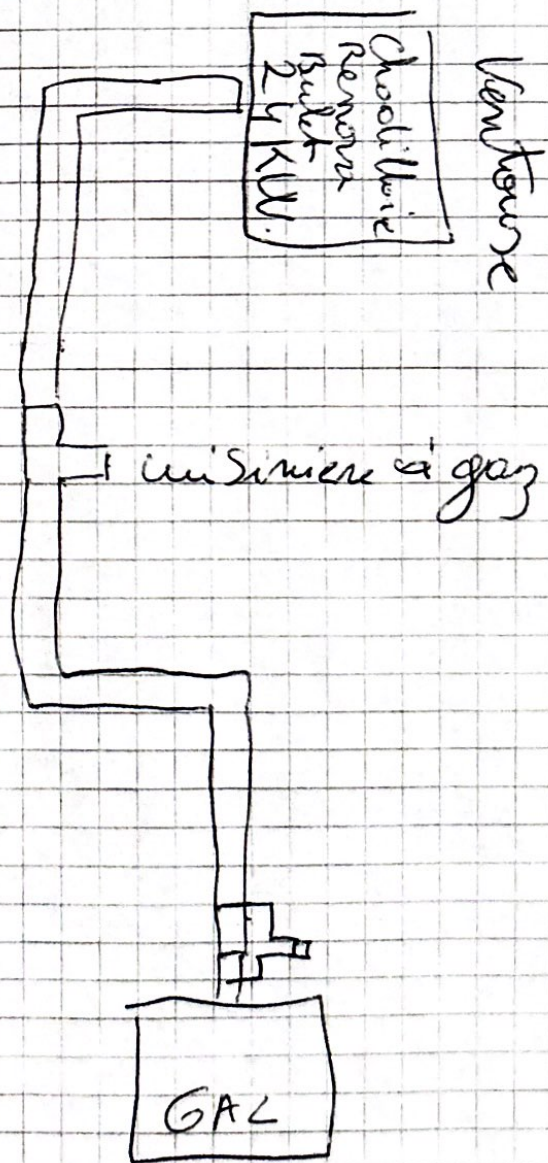

1 T₂ 1 pouce avec bouchon

1 Ø coude 3/4 Métal

1 T 3/4. avec pour Four. cuissinière équipée

3 G 2,5 mm².

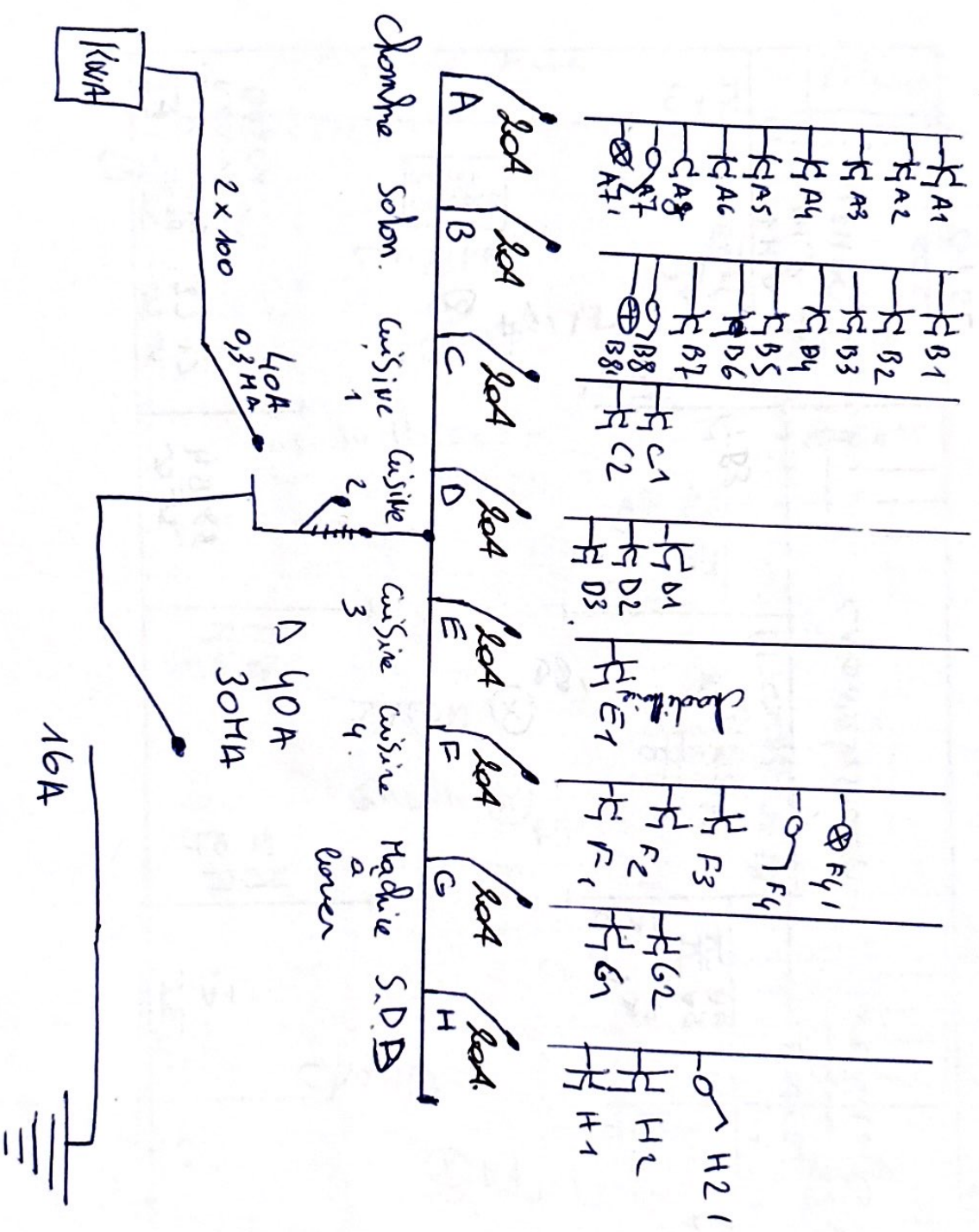

RUE HANCART 14 1030 Schaerbeek.

Reg. ohait

PLAN d'electricite'

FAçade Rue.

Rue.

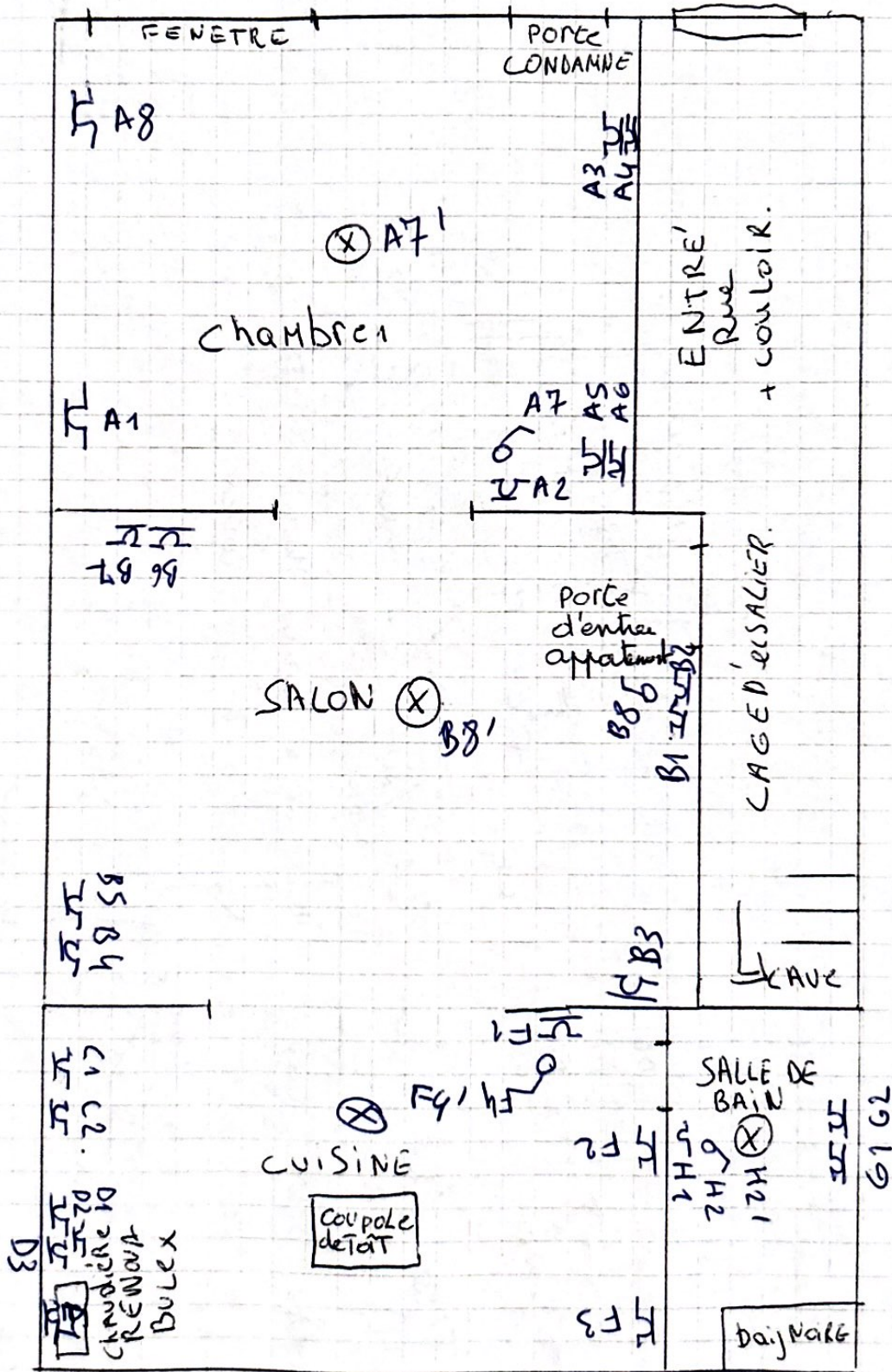

8 lignes \times 2,5 mm²

Cable Tableau 366 mm².

RUE HANCART 14 1030 Schaerbeek.

Reg chait

PLAN d'electricite'

FAçade Rue.

Rue.

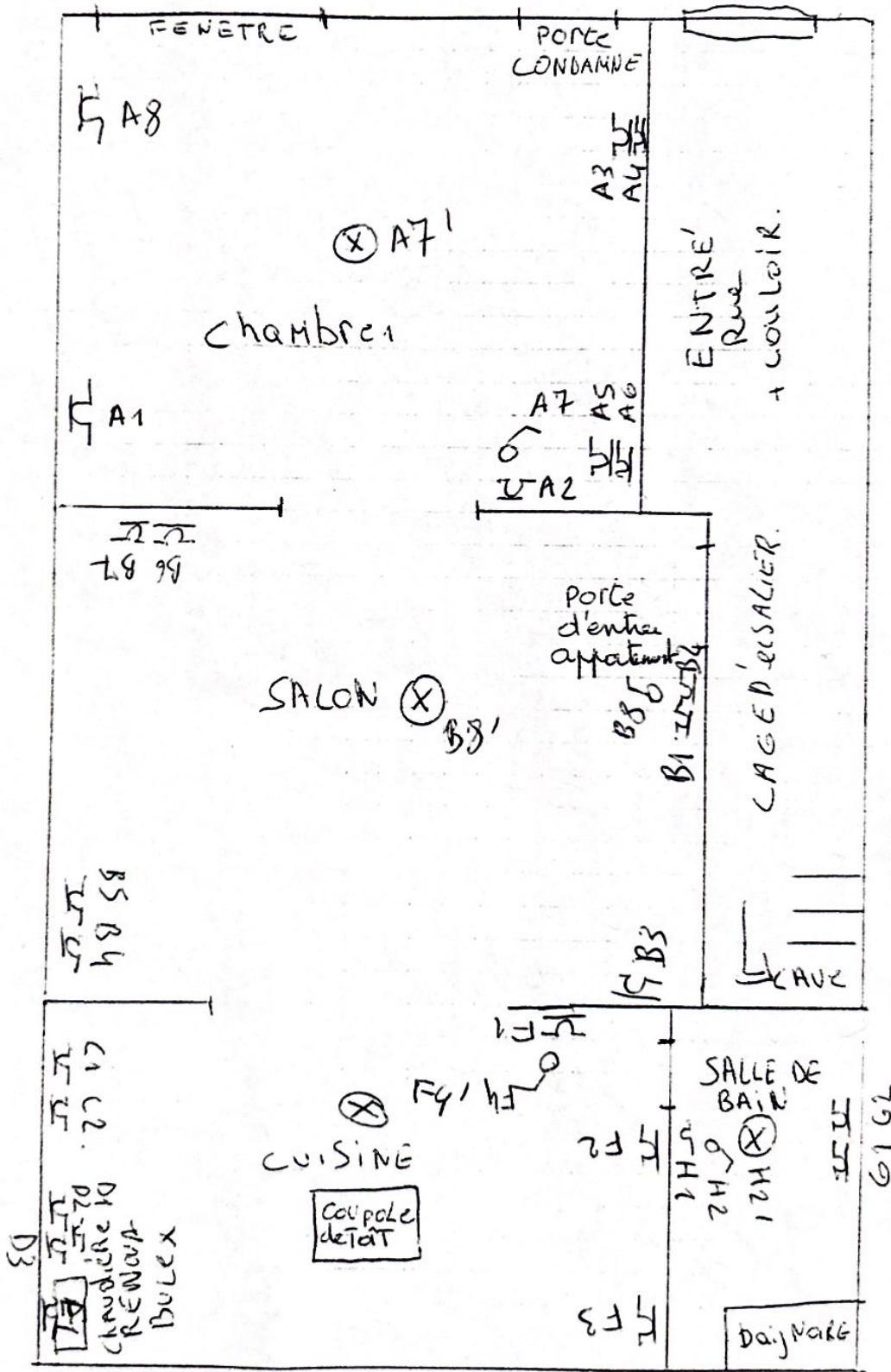

8 lignes \times 2,5 mm²
Cable Tableau 366 mm².