

Commune de FARCIENNES.

Plan de division de 4 habitations appartenant à la famille MERCIER-SWELLEN.

Note de servitudes

Les chambres de l'immeuble 52 débordent au dessus de la ruelle appartenant au n° 50.

La cave du n° 56 est située sous la pièce arrière du n° 52

Le passage entre les n° 58 et 56 appartient à ce dernier. Les habitants des 3 autres habitations peuvent passer.

Les murs séparant les immeubles sont mitoyens.

Egouttage

N°1 Fosse septique commune au n° 58 et 56. Entretien à frais commun

N°2 Reçoit les liquides des 58, 56, 54. Va au n° 4

N°3 Fosse septique du 52 va au n° 4.

N°4 Départ du collecteur général pour l'égouttage des immeubles jusqu'à la rue Wauters.

N°5 Reçoit les eaux pluviales du 54 et 55 va au n° 2.

N°6 Reçoit les eaux pluviales du 52 va au n° 4.

N°7 Reçoit les eaux pluviales du 58 va au n° 2.

Lot 1: F-G-R-S-V-O-M-L'-B'-W-H-I-E-F

Lot 2: E-I-J-K-L-C-D-E.

Lot 2: H-W-B'-L'-K'-N-H.

Lot 3: B-C'-G'-J'-K'-N-M-L-K-J-I-H-N.

Lot 4: A-B-C'-G'-J'-I'-H'-D'-A.

- J-K 1,80m
- L-M 2,60m
- R-S 100m
- S-T 2,20m
- T-U 2,00m
- U-O 1,40m
- O-V 0,80m
- W-X 2,35m
- Y-Z 1,25m
- Z-A' 1,00m
- A'-B' 1,10m
- C'-E' 2,60m
- E'-D' 2,35m
- E'-F' 3,25m

Cadastre. Farciennes 1<sup>e</sup> D.S<sup>n</sup> A. 16<sup>h</sup> 75, 18<sup>r</sup> 30, 18<sup>l</sup> 32, 18<sup>n</sup> 61, 18<sup>h</sup> 35

A	82,92	82,21	Mitoyen	U	102,35	99,00	Coin
B	87,64	81,68	Coin	V	104,55	99,18	id
C	89,23	81,53	Coin	W	98,86	92,96	id
D	92,11	81,22	Mitoyen	X	96,51	93,06	id
E	97,53	80,64	id	Y	96,83	96,04	id
F	102,50	80,10	id	Z	98,01	95,92	id
G	103,55	89,84	id	A'	98,10	96,92	id
H	98,58	90,38	id	B'	99,29	96,94	id
I	98,09	85,81	Angle	C'	88,81	90,72	Joint
J	92,67	86,39	id	D'	83,89	91,25	Mitoyen
K	92,86	88,18	id	E'	86,21	91,00	Joint
L	89,98	88,49	Mitoyen	F'	86,56	94,23	Coin
M	90,28	91,27	Coin	G'	89,16	93,95	id
N	93,16	90,96	Mitoyen	H'	84,34	95,47	Mitoyen
O	103,75	99,12	Jonction	I'	94,13	155,24	Borne
P	101,05	90,11	Joint	J'	98,80	154,69	id
Q	101,73	96,44	Angle	K'	102,03	154,31	id
R	104,23	96,17	Coin	L'	105,25	153,93	id
S	104,32	97,00	id	M'	109,72	153,41	id
T	102,12	97,20	id				

Echelle 1:250.

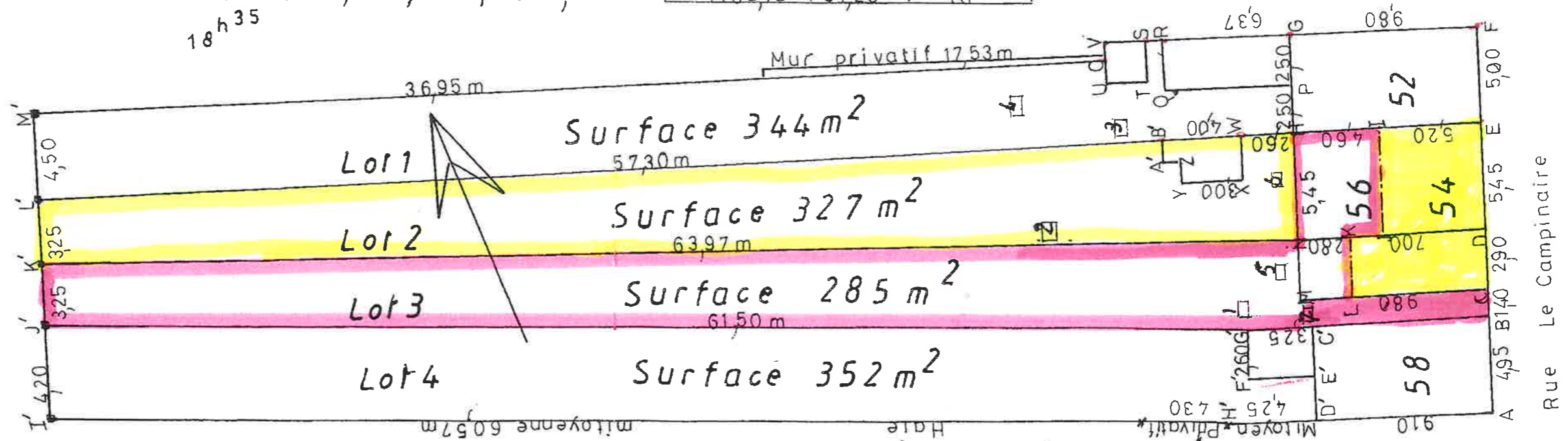

Plan levé et dressé par le géomètre-expert immobilier soussigné, inscrit au Tableau Fédéral des géomètres-experts, matricule GEO.04/0026.

Châtelineau, le 2-6-2020, J.P. LEQUEU X.