



Broothaerts Jelle CommV
Landmeter-expert

Pennemeesterstraat 41 - 2800 Mechelen
Tel: 0486 12 76 19
Mail: jelle@landmeter-broothaerts.be

Stad Mechelen

1e Afd., Sectie E, nr.: 1045E2

Opmetingsplan
Kroonstraat 58

Oppervlakte volgens meting:

Lot 1: 1a 11ca

Opgemeten en in plan gebracht
door ondergetekende Jelle Broothaerts
landmeter - expert, beëdigd door
de Rechtbank van Eerste Aanleg
zetelend te Mechelen.
Inschrijvingsnummer op het tableau van
landmeters-experten: LAN061298

Mechelen, 22/03/2024

Plan opgemaakt op basis van:

- Opmeting ter plaatse d.d. 20/03/2024.
- Meetplan opgemaakt door N. Van Royen,
landmeter - expert, d.d. 28/02/1992.

Beschrijving en oorsprong grenzen:

- 1-2: Grens midden muur (wettelijk vermoeden).
- 2-3: Grens midden muur cfr. plan landmeter Van Royen.
- 3-4: Grens midden muur (wettelijk vermoeden).
- 4-1: Grens op voorgevel cfr. Atlas der Buurtwegen.

Coördinatentabel - Lokaal

Nr	X	Y	Omschrijving
1	104.56	105.00	Niet gematerialiseerd
2	103.21	129.47	Niet gematerialiseerd
3	107.70	129.85	Niet gematerialiseerd
4	109.07	105.00	Niet gematerialiseerd

Schaal: 1/100

Dossiernr. : 2024_1789
Refnr. Precad: 12025_10584
Status: Definitief A3

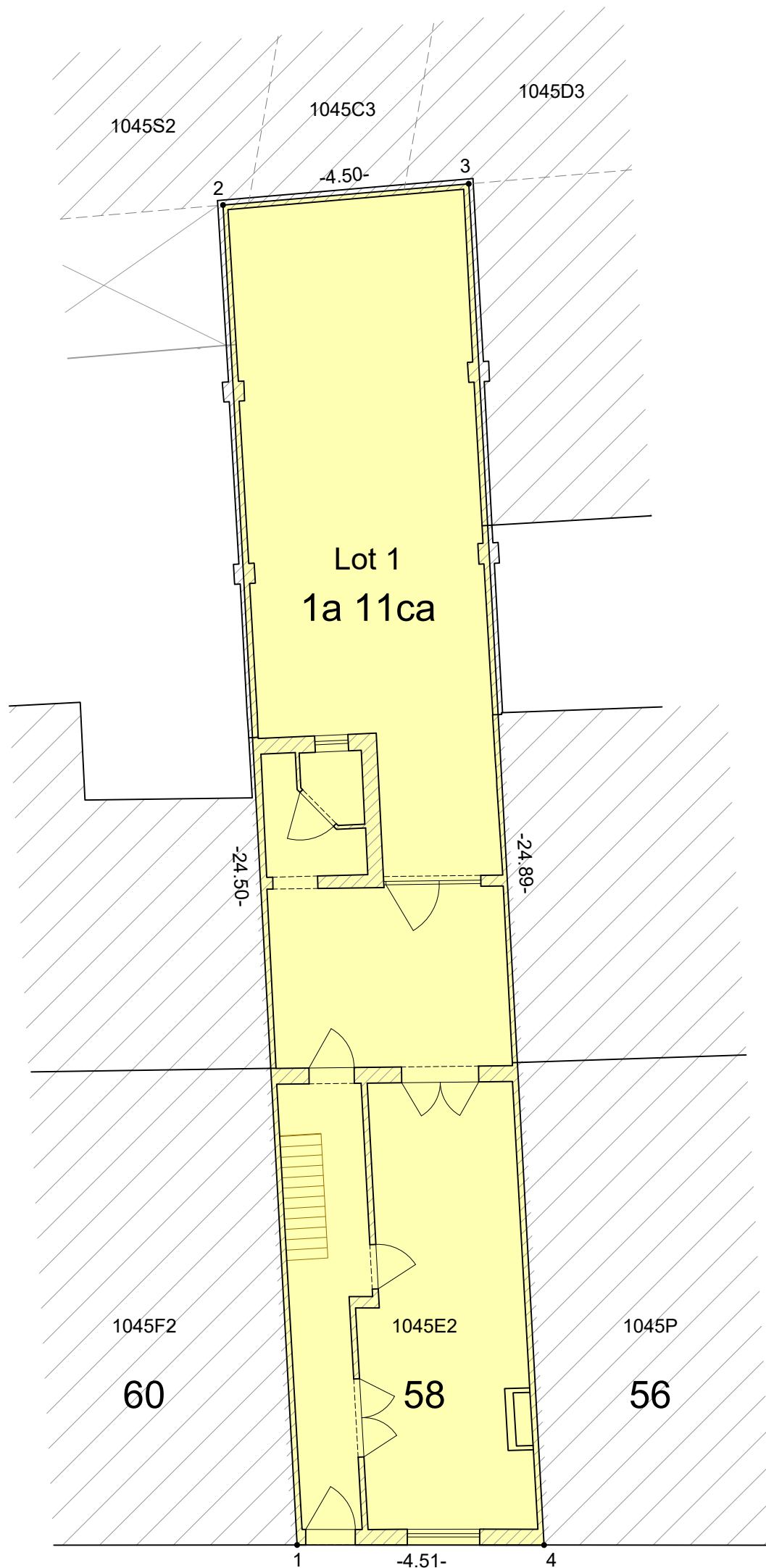

Kroonstraat

