



VINÇOTTE vzw

Erkend Controleorganisme | Externe dienst voor technische controles op de werkplaats  
Maatschappelijke zetel: Jan Olieslagerlaan 35 • 1800 Vilvoorde • België  
BTW: BE 0402.726.875 • RPR Brussel • BNP Paribas Fortis: BE 25 2100 4144 1482 • BIC: GEBABEBB

Verslag nr. :

- Bollebergen 2a bus 12, 9052 Gent
- Jan Olieslagerlaan 35, 1800 Vilvoorde
- Noordersingel 23, 2140 Antwerpen
- Rue Phocas Lejeune 11, 5032 Gembloux

Tel: +32 9 244 77 11  
Tel: +32 2 674 57 11  
Tel: +32 3 221 86 11  
Tel: +32 81 432 611

gent@vincotte.be  
brussels@vincotte.be  
antwerpen@vincotte.be  
gembloux@vincotte.be



N 400758

Resi code: M

VERSLAG: ELEKTRISCHE INSTALLATIES OP LAAGSPANNING EN OP ZEER LAGE SPANNING (Boek 1 – KB 8/09/2019) – ALG. DIRECTIE ENERGIE

Verantwoordelijke uitvoering van het werk :

Naam, voornaam : <u>MOS Elek.</u>	Naam, voornaam : .....	Eigenaar / Utiliteit / Beheerder : .....
Ident. Kaart nr. : .....	Adres : .....	
BTW nr.: BE .....	Post nr. + Stad : .....	
	Tel. : .....	

Basis van het onderzoek : Boek 1 – KB 8/09/2019 (BS 28/10/2019) ("AREI")

<input type="checkbox"/> Gelijkvormigheidscontrole vóór ingebruikname – nieuwe installatie (6.4.)	<input checked="" type="checkbox"/> Wooneenheid	<input checked="" type="checkbox"/> Vóór 1/10/1981
<input checked="" type="checkbox"/> Gelijkvormigheidscontrole vóór ingebruikname – belangrijke wijziging/uitbreiding (6.4.)	<input type="checkbox"/> Werkeenheid	<input checked="" type="checkbox"/> Tussen 1/10/1981 & 1/06/2020
<input checked="" type="checkbox"/> Controlebezoek (6.5.)	<input type="checkbox"/> Werfinstallatie	<input type="checkbox"/> Vanaf 1/06/2020
<input checked="" type="checkbox"/> Controlebezoek verzwarende aansluiting oude installatie (8.4.1.)	<input type="checkbox"/> Gemeenschappelijke delen van residentieel geheel	
<input type="checkbox"/> Controlebezoek verkoop oude installatie (8.4.2.)	<input type="checkbox"/> Technische lokalen van een residentieel geheel	
<input type="checkbox"/> Vrij controlebezoek oude installatie (8.4.3. of 8.4.4.)	<input type="checkbox"/> Gedecentraliseerde productie-installatie	
Afwijkingen Deel 8: <input checked="" type="checkbox"/> Toegepast <input type="checkbox"/> Niet toegepast	<input type="checkbox"/> Andere installatie: .....	

Algemene gegevens elektrische installatie :

Gegevens verdelers	EAN	<input type="checkbox"/> EAN niet meegedeeld	<input type="checkbox"/> kWh meter niet geplaatst
Naam verd.: .....	kWh meter nr. <u>7497654</u> meterstand dag <u>2759.1</u> nacht <u>12831</u>	<input type="checkbox"/> kWh excl. nacht meter :	nr. : .....
Gegevens installatie	Bescherming aansluiting (A) : <input type="checkbox"/> 020 <input type="checkbox"/> 025 <input checked="" type="checkbox"/> 32 <input type="checkbox"/> 40 <input type="checkbox"/> 50 <input type="checkbox"/> 63 <input type="checkbox"/> 80 <input type="checkbox"/> 100	Type aardelektrode : <input type="checkbox"/> .....	
	Ontworpen voor U <sub>N</sub> : <input checked="" type="checkbox"/> mono 230 V <input type="checkbox"/> 3x230 V <input type="checkbox"/> 3N400 V	<input checked="" type="checkbox"/> aardingslus <input type="checkbox"/> pen / baar	
	Maximale nominale stroom (A) : <input type="checkbox"/> 020 <input type="checkbox"/> 025 <input type="checkbox"/> 32 <input checked="" type="checkbox"/> 40 <input type="checkbox"/> 50 <input type="checkbox"/> 63 <input type="checkbox"/> 80 <input type="checkbox"/> 100	Aardverbindingssyst.: <input checked="" type="checkbox"/> TT <input type="checkbox"/> .....	
Beschrijving installatie	Voedingsleiding hoofdbord : <u>2 x 10</u> mm <sup>2</sup> - Type : <u>KOBT</u>	Aantal eindstroombanen : <u>5</u>	
<input checked="" type="checkbox"/> Zie bijlage(n)	Algemene differentieelstroominrichting : <u>40 A 300 mA</u>	Aantal borden : <u>1</u>	

Metingen - testen - controles - verzegeling :

<input checked="" type="checkbox"/> Rechtstreekse aanraking	<input checked="" type="checkbox"/> Onrechtstreekse aanraking	<input checked="" type="checkbox"/> Montage	<input type="checkbox"/> Verplaatsb. materieel	<input checked="" type="checkbox"/> Vast materieel	<input checked="" type="checkbox"/> >/doorsnede	<input checked="" type="checkbox"/> Schema's
<input checked="" type="checkbox"/> Aardingsweerstand : <u>5,4</u> Ω	<input checked="" type="checkbox"/> Algemeen isolatieniveau : <u>11</u> MΩ	<input type="checkbox"/> Controle foutlus	<input checked="" type="checkbox"/> Continuïteit (equipot., PE)	<input checked="" type="checkbox"/> Test diff.		
Alg. diff. : <input type="checkbox"/> was verzegeld <input checked="" type="checkbox"/> werd verzegeld <input type="checkbox"/> werd niet verzegeld <input type="checkbox"/> kan niet verzegeld worden			Schema's en plannen getekend : <input checked="" type="checkbox"/> Ja <input type="checkbox"/> Nee			

Inbreuken - Opmerkingen (voor de betekenis van eventuele codes : zie keerzijde)

Vastgestelde inbreuken Nieuwe installatie	<input checked="" type="checkbox"/> Nihil
Vastgestelde inbreuken Bestaande installatie	<input checked="" type="checkbox"/> Nihil
Opmerkingen	<input checked="" type="checkbox"/> Nihil

Besluit :

- De elektrische installatie voldoet aan de voorschriften van Boek 1 (KB 8/09/2019).
- De elektrische installatie voldoet niet aan de voorschriften van Boek 1 (KB 8/09/2019).

Een nieuwe controle moet worden uitgevoerd vóór

18/11/2021  
 door hetzelfde erkend organisme (\*).

Agent bezoeker :

Naam : Dhendr Davy Agent nr. : 4854 Datum : 18/11/2021

Bijlage(n) :  Situatieplan(nen) : 4  Eëndraadsschema(s) : 1

Voor de directeur generaal : [Handtekening]  
Davy DHONDT  
Inspecteur  
4854

- Dit verslag dient bewaard te worden in het dossier van de elektrische installatie en dit dossier dient elke wijziging aangebracht aan de elektrische installatie te verspreiden.  
- De Federale Overheidsdienst Economie dient onmiddellijk ingelicht te worden over elk ongeval aan personen overkomen en rechtsreeks of onrechtstreeks te wijten aan de aanwezigheid van elektriciteit.  
- De controle heeft enkel betrekking op de zichtbare en toegankelijke delen van de installatie.  
- Op basis van de ter plaatse verkregen informatie is het niet mogelijk de datum van realisatie van de elektrische installatie vast te stellen.  
- Wij raden U aan om het (de) schema(s) te vervolledigen voor de delen die niet zichtbaar waren tijdens onze controle. In geval van twijfel over de veiligheid van deze elementen, nodigen we u ten zeerste uit om een bijkomende controle te laten uitvoeren.  
- De werken, nodig om de inbreuken te doen verdwijnen die opgemerkt werden tijdens het controlebezoek, moeten zonder vertraging uitgevoerd worden en alle maatregelen moeten getroffen worden opdat de inbreuk zijnde installatie, indien ze in dienst blijft, geen gevaar vormt voor personen en goederen. Indien bij het nieuw controlebezoek, na max. 1 jaar, wordt vastgesteld dat er nog inbreuken overblijven, moet het erkend organisme een kopie van het verslag van het controlebezoek sturen naar de Algemene Directie Energie die belast is met het hoog toezicht op de huishoudelijke elektrische installaties.



- A verlichting en stopcontacten gelijkvloers
- B verlichting en stopcontacten 1ste en 2de verdiep
- C stopcontacten aan keukermaat
- D Reserve
- E Reserve

Plaats van de elektrische installatie

Installateur  
MDS ELECTRICITEIT bv  
Koningstraat 12  
8340 Melle  
GSM: 0483 77 24 24  
e-mail: info@mds-electriciteit.be  
BTW BE 0755.560.714



p. 6/6  
Lijst Kingen  
2 x 230V - 50Hz

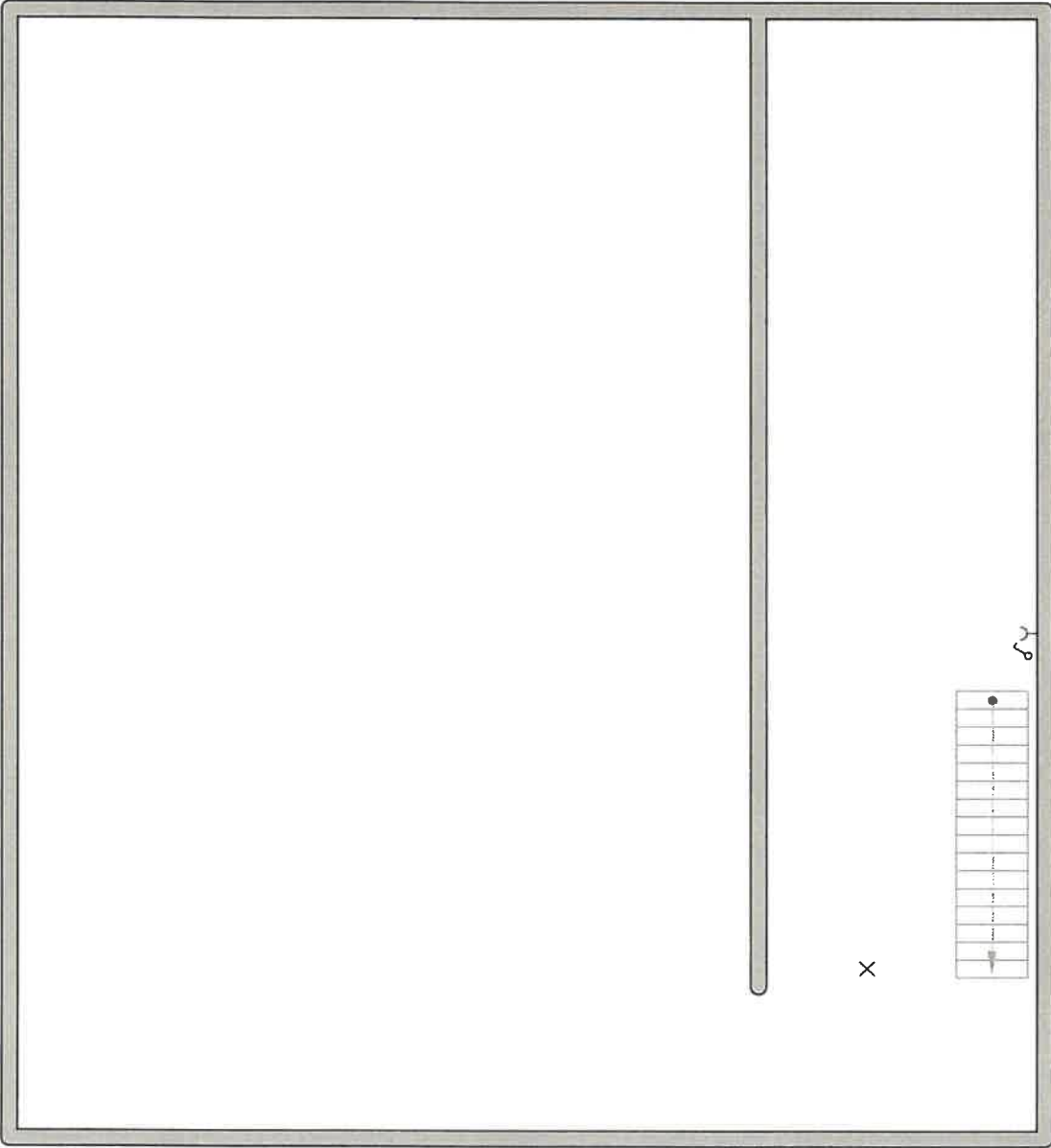

Plaats van de elektrische installatie

Installateur  
MDS ELECTRICITEIT BV  
Kortrijksesteenweg 12  
9000 Melle  
GSM: 0483 77 24 24  
e-mail: info@mds-electriciteit.be  
BTW BE 0755560714



P. 56  
Situatieschema  
2 x 230V ~ 50Hz



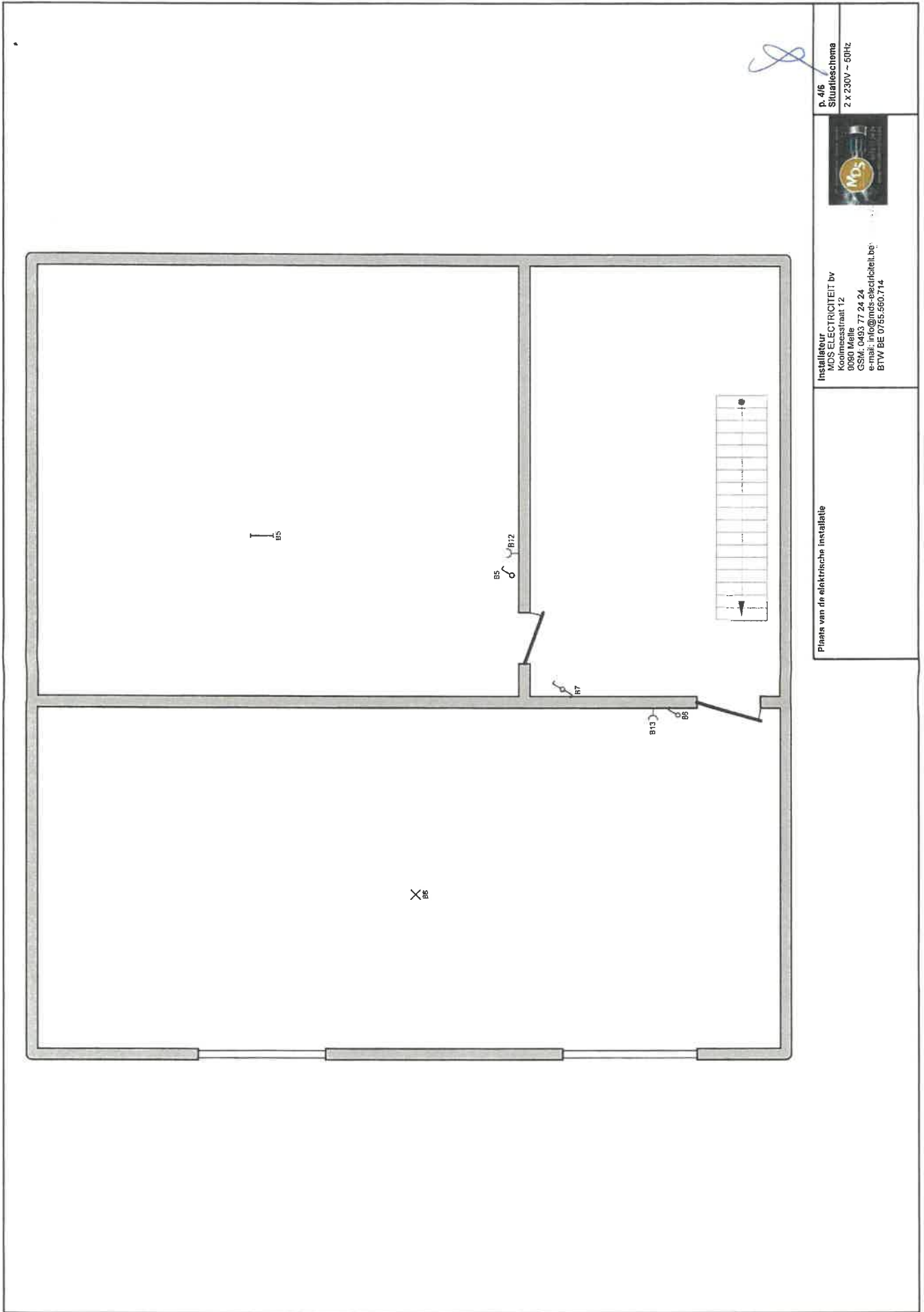

Plana van de elektrische installatie

**Installateur**  
 MDS ELECTRICITEIT bv  
 Koolmeesstraat 12  
 0901 Melle  
 GSM: 0493 77 24 24  
 E-mail: [info@mdselectriciteit.be](mailto:info@mdselectriciteit.be)  
 BTW BE 0755.560.714



P. 4/6  
 Situatieschema  
 2 x 230V - 50Hz

# 1e Verdieping

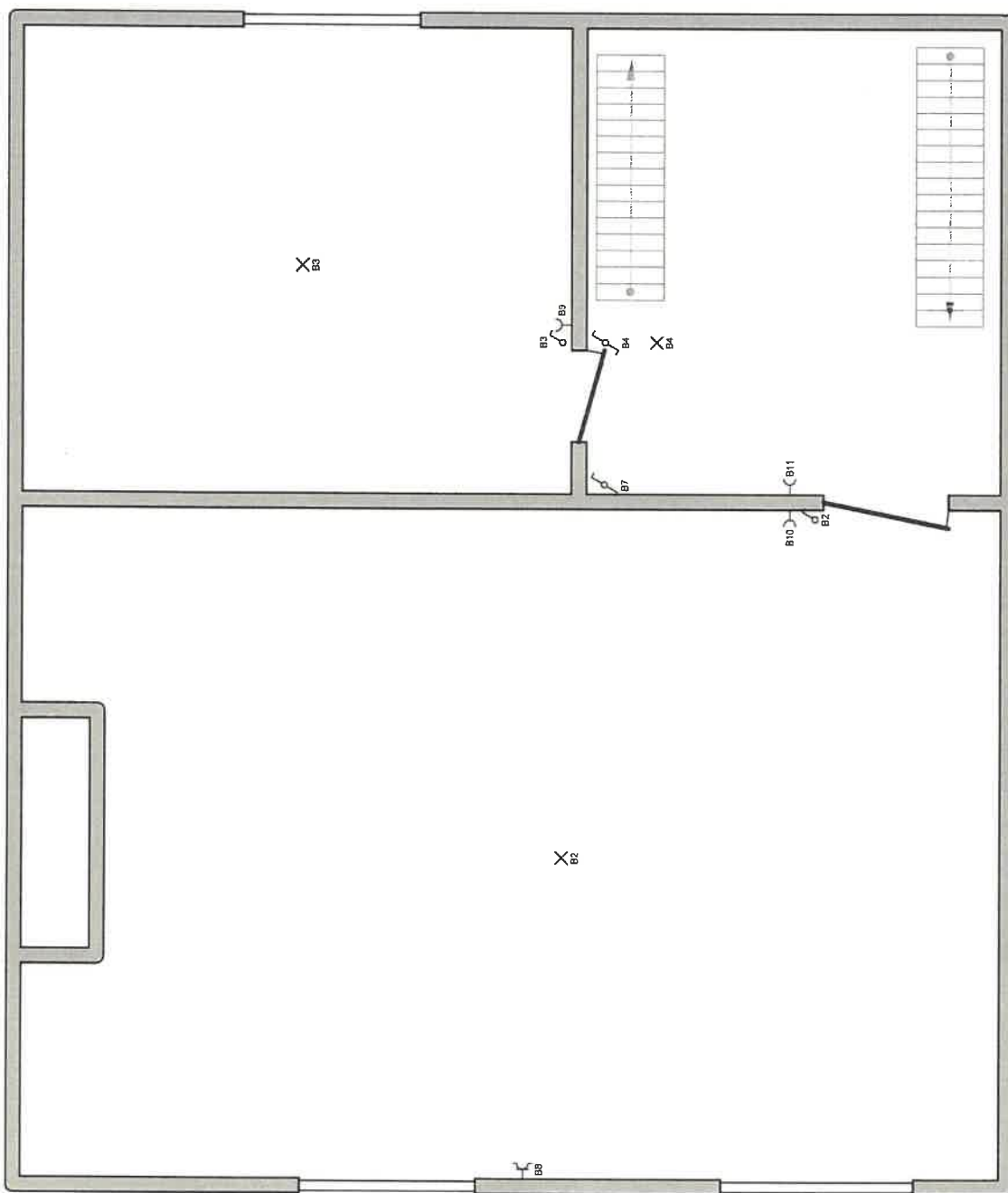

Plaatje van de elektrische installatie

Installateur  
MDS ELECTRICITEIT bv  
Koolmeesstraat 12  
8090 Melle  
GSM: 0493 77 24 24  
e-mail: info@mms-electriciteit.be  
BTW BE 0735.960.714



p. 3/6  
Situatieschema  
2 x 230V - 50Hz

*(Handwritten signature)*

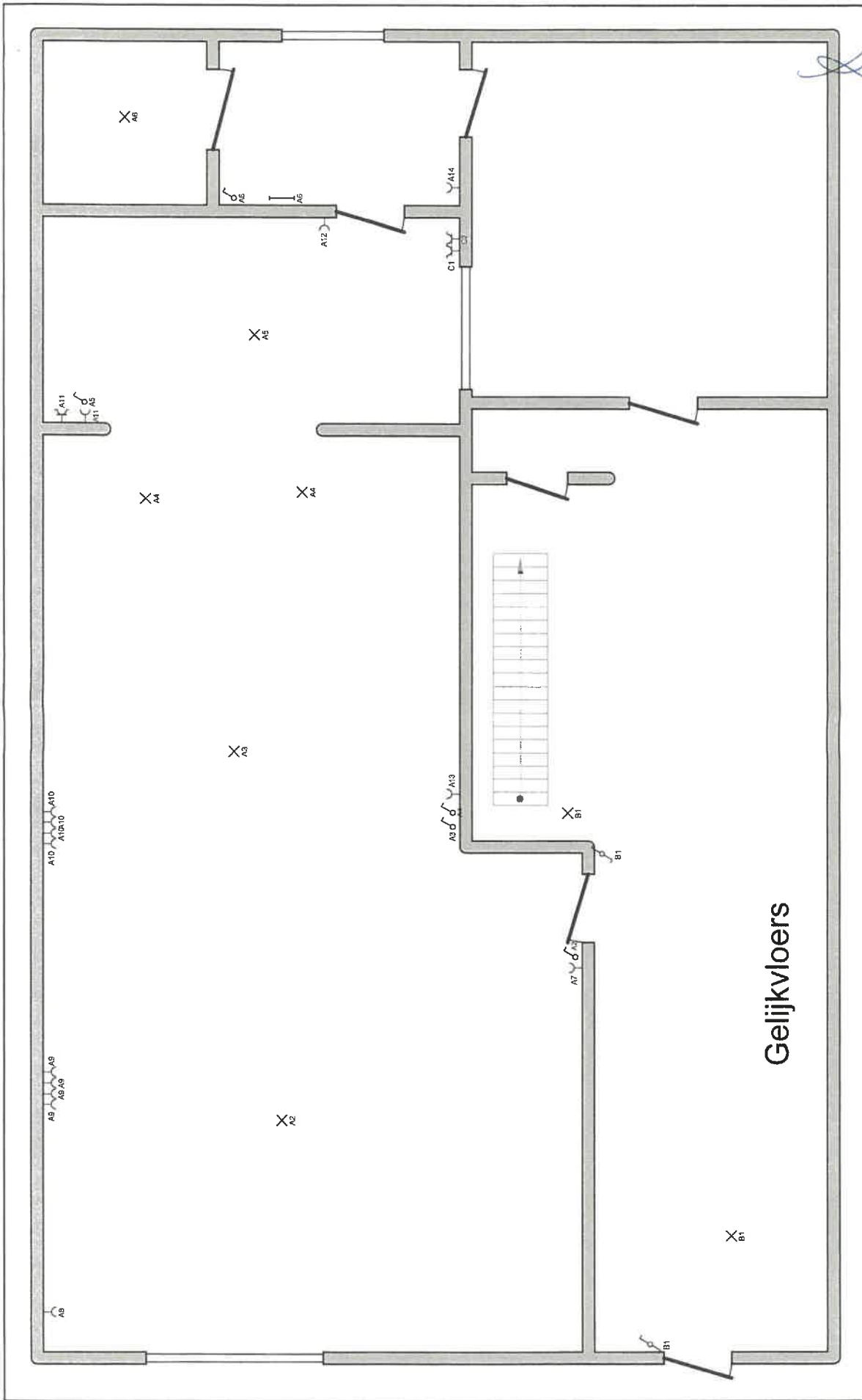

<p>p. 2/6 Situatieschema 2 x 230V ~ 50Hz</p>	
<p><b>Installateur</b> MDS ELECTRICITEIT bv Kooimeestraat 12 5050 Melle GSM: 0493 77 24 24 e-mail: info@mde-electriciteit.be BTW BE 01535807114</p>	<p>Plaats van de elektrische installatie</p>

Gelijkvloers



Navy DHOND T  
Inspecteur  
4557

P. 1/6  
Eendraadschoma  
2 x 230V - 60Hz



Installateur  
MDS ELECTRICITEIT bv  
Gominesstraat 12  
3594 NB  
CSW - 0483 77 24  
email: info@mids-electriciteit.be  
BTW BE 0795.566.714

Platte van de elektrische installatie

