

# BUREAU TECHNIQUE VERBRUGGHEN

ASBL



Organisme Agréé

SIEGE DE BRUXELLES  
Boulevard Clovis 15  
1000 Bruxelles  
Tél. 02-230 81 82  
Fax 02-230 80 08

SIEGE D'ANVERS  
Van der Sweepstraat 3 bus 44  
2000 Antwerpen  
Tél. 03-216 28 90  
Fax 03-238 86 65

Bureau régional :  
*Hainaut*

DISTRIBUTEUR : *Inter Communal Mixte*  
Ref.: \_\_\_\_\_ Compteur n°: \_\_\_\_\_  
Index : \_\_\_\_\_

V. ref.: \_\_\_\_\_

N. ref.: \_\_\_\_\_

RAPPORT N°: *116/01/04/10*

## PROCES-VERBAL DE CONTROLE D'UNE INSTALLATION ELECTRIQUE BASSE TENSION

ADRESSE DE L'INSTALLATION : *2ue Joseph II  
716 Housberg*

PROPRIETAIRE : \_\_\_\_\_  
Adresse : *Buciniemme S.A*

DEMANDEUR : \_\_\_\_\_  
Adresse : *2ue de Louvroz 77*

INSTALLATEUR : \_\_\_\_\_  
Adresse : *612a Nalimes*  
TVA ou CI : *438 553 826*

Date du contrôle : *20/01/04* Type de contrôle :  examen de conformité - visite de contrôle suivant :  
 (RGIE art. 270)  (RGIE art. 271)  (RGIE art. 276)  (RPGT art.262)  (R.T. art. 231)  (Prescriptions distributeur)

Type d'installation :  Nouvelle -  Extension -  Modification -  Temporaire -  Renforcement ; Type locaux : *appartement 13*

Début travaux : Fondations avant - après 1.10.81 - Installation électrique avant - après 1.10.81 - 1.1.83 RGIE art.86

Raccordement : Tension *230* V Protection raccordement *6* A

Câble aliment, tableau, princ. : *11* X *6* mm<sup>2</sup> Inter.gén. : type *601/03A*

Type électrode de terre :  boucle -  barres -  piquets -  conducteur horizontal Schéma : TT

Nombre de tableaux : *1* ; Nombre de circuits term. : *3* ; RA : *3,4* Ohm; RI tot *20* MOhm

DESCRIPTION : *Tous schémas unifilaire et de situation*

Infractions constatées et/ou notes : *NEANT*

PROCES-VERBAL DE CONFORMITE  
Vu le : \_\_\_\_\_  
le responsable du distributeur  
nom : \_\_\_\_\_  
signature : \_\_\_\_\_

### DEVOIRS du PROPRIETAIRE, GESTIONNAIRE ou LOCATAIRE : voir verso.

CONCLUSION : 1. L'installation est conforme. Le DPCDR est plombé et les schémas unifilaires et de situation ont été visés. L'installation doit être vérifiée avant le *20/01/2005* (art. 271 RGIE) ainsi qu'avant mise en service après modification ou extension importante exécutée avant cette date.  
2. L'installation n'est pas conforme.  
3. L'installation peut être maintenue en service pour autant qu'il soit remédié sans retard aux infractions mentionnées et pour autant que les mesures nécessaires soient prises pour que l'installation ne présente pas de danger pour les personnes et les biens.  
L'installation n'est pas conforme. L'installation doit être vérifiée avant le \_\_\_\_\_

L'AGENT VISITEUR :  
n° + nom + signature  
*116550111001*

Le directeur.

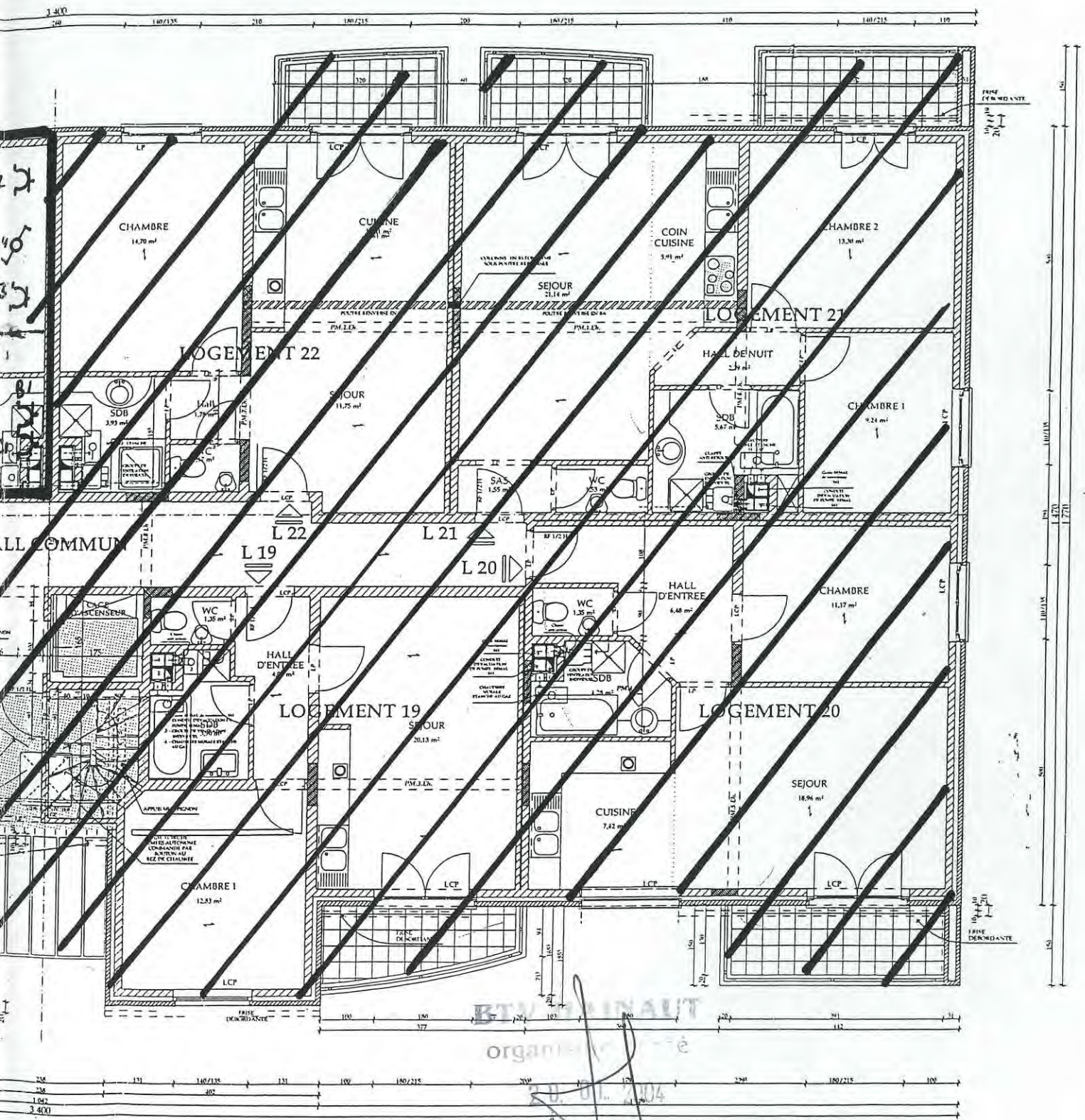

ETAGE / NIV. + 5,52

BTV MAINT  
organisé

126 S. SOTTIAUX

LEGENDE

1	BOISERIE DE SÈVE
101	MAINTIEN DE LA PLAFOND
102	MAINTIEN DES PLAFONDS
103	MAINTIEN DES PLAFONDS
104	MAINTIEN DES PLAFONDS
105	MAINTIEN DES PLAFONDS
106	MAINTIEN DES PLAFONDS
107	MAINTIEN DES PLAFONDS
108	MAINTIEN DES PLAFONDS
109	MAINTIEN DES PLAFONDS
110	MAINTIEN DES PLAFONDS
111	MAINTIEN DES PLAFONDS
112	MAINTIEN DES PLAFONDS
113	MAINTIEN DES PLAFONDS
114	MAINTIEN DES PLAFONDS
115	MAINTIEN DES PLAFONDS
116	MAINTIEN DES PLAFONDS
117	MAINTIEN DES PLAFONDS
118	MAINTIEN DES PLAFONDS
119	MAINTIEN DES PLAFONDS
120	MAINTIEN DES PLAFONDS

ECH. 1/100



# SHEMA ELECTRIQUE

PROMOTELIR

9 BLIXINIENNE S.A

120 DU LOUVROY 77

120 NALINNES

VA: BE 438553826

CLIENT

APPARTEMENT N° 23

ORGANISME

BTV HAUT

ORPÈVRE

20.01.2004

126 S. SOTTIAUX



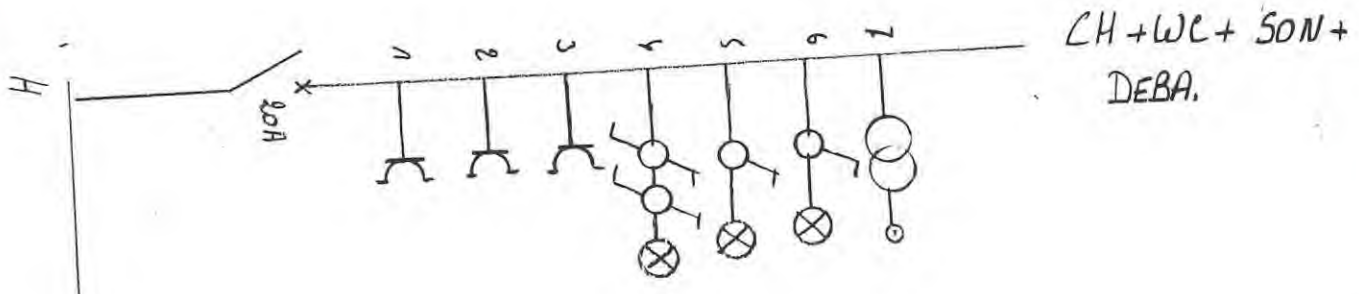

CH+WC+SON+  
DEBA.

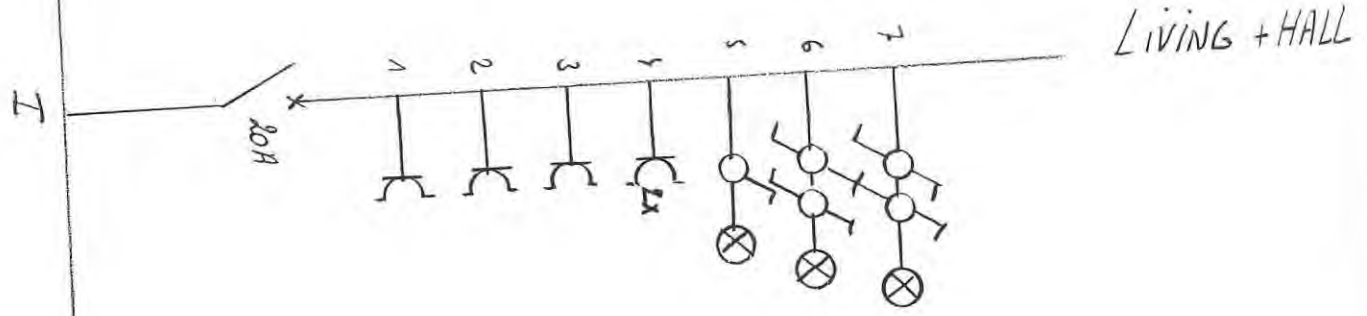

LIVING+HALL



**BTVA**  
 20.01.2004  
 126 S. SOTIAUX