

Atlas Controle
Boulevard Lambermont 127
1030 Bruxelles

RAPPORT DE CONTROLE D'INSTALLATION ÉLECTRIQUE DOMESTIQUE

Numéro de rapport:

52.055

Date du contrôle:

06/09/2024

Lieu du contrôle:

Rue Anatole France 13 7100 La Louvière
Belgique

Testeur d'installation:**Agent-visiteur:**

Charles Matot

Type de contrôle:

Visite périodique (Livre 1 6.5)

Date d'émission:

06/09/2024 14:27:24

Prochaine visite avant le:

06/09/2049

TI-007/5285039

Donneur d'ordre

Nom

Tweeple

Adresse

Rue De Balenfer Bin 5, 7130 Binche, Belgique

Email

peb.tweeple@gmail.com

Base(s) réglementaire(s)



663 - INSP

RGIE. Règlement général des installations électriques

Identification de l'installation électriques

Adresse de l'installation

Rue Anatole France 13 7100 La Louvière Belgique

Désignation de l'unité

1er étage Bt 5

Type de locaux

Appartement

Propriétaire, gestionnaire ou exploitant

Rue Anatole France 13, 7100 La Louvière

Adresse du propriétaire

Rue Anatole France 13 7100 La Louvière Belgique

Installateur

Rue Anatole France 13, 7100 La
Louvière

Fondations

avant 81

Mise en oeuvre de l'installation

Après le 01/10/1981 et avant le 01/06/2020

Données du raccordement

GRD

Ores

Numéro de compteur

12862987

Code EAN

NC

Liaison compteur-tableau

XVB 4X10

Tension de service

2 x 230 V

Protection générale

40 A 2P

Atlas Contrôle
Boulevard Lambermont 127
1030 Bruxelles

Contrôles

Schémas/plans OK
Liaisons équipotentielles OK

Description de l'installation Voir Schéma

Nombre de tableaux	1
Différentiel de tête	300mA - 40A - type A
Test BP du DDR	OK
ΔI_n	OK
Contrôle de l'état	OK
Matériel fixe	OK
Protection contre les contacts directs	OK
Protection contre les contacts indirects	OK
Protection contre les surintensités	OK
Prise de terre	Boucle
Résistance de terre (Ω)	3
Isolement ($M\Omega$)	>0,5

Des dispositions dérogatoires pour les installations électriques domestiques ancien RGIE ont été appliquées (Livre 1 8.2.2)

Conclusions

CONCLUSION : CONFORME

L'installation électrique est conforme aux prescriptions du Livre 1 du RGIE (Arrêté royal du 8/09/2019 : C-2020/30795 + C- 2020/30794) concernant les installations électriques à basse tension et à très basse tension. La prochaine visite de contrôle est à effectuer au plus tard dans les 25 années.

Si d'application, des mesures adéquates ont été prises par Atlas Contrôle pour que les bornes d'entrées du dispositif de protection à courant différentiel résiduel placé à l'origine de l'installation électrique soient rendues inaccessibles par scellage et que le ou les schémas unifilaires et le ou les plans de position ont été à nouveau visés par Atlas Contrôle.

Signature de l'agent-visiteur

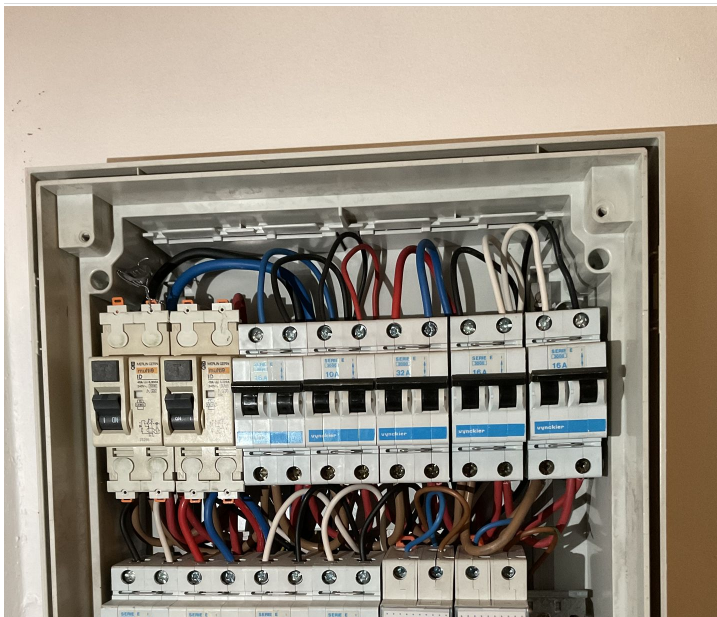

Atlas Controle
Boulevard Lambermont 127
1030 Bruxelles



Tableau 1

Atlas Contrôle
Boulevard Lambermont 127
1030 Bruxelles

Liste des remarques

Libellé	Référence
Les schémas de l'installation électrique doivent être conservés obligatoirement dans le dossier de l'installation électrique. Il est également fortement recommandé de garder une copie des schémas à proximité du tableau de répartition principal.	RDE2
Les schémas de l'installation électrique sont présents au moment du contrôle et ont été vérifiés sur place. Ceux-ci doivent être présentés de nouveau lors de la prochaine (ré)inspection.	RDE3
Ce contrôle ne comprend que les parties visibles et normalement accessible de l'installation. Sauf mention contraire, les appareils et équipements raccordés à l'installation fixe ne font pas partie du contrôle.	RDE4
Ce contrôle ne comprend que ces parties de l'installation électrique comme indiquées sur les parties correspondantes (et signées) des schémas.	RDE5
Le contrôle effectué est un contrôle instantané basé sur le moment de passage. Ce rapport est uniquement le reflet de l'installation électrique au moment du contrôle.	RDE6
Ce contrôle ne comprend que la partie habitable du bâtiment.	RDE10
Les appareils de classe I (p.ex. lave-linge, sèche-linge, ...) ne sont pas tous installés au moment du contrôle.	RDE11

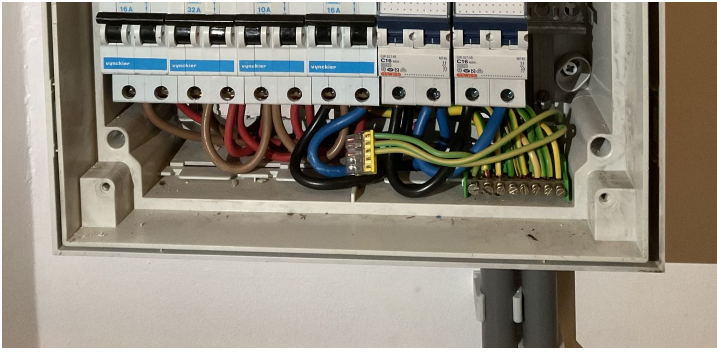
Libellé	Photo
---------	-------