



Beter Zeker.
Bien Sûr.

PROCES-VERBAL DE CONTROLE D'UNE
INSTALLATION ELECTRIQUE BASSE TENSION

www.btvcontrol.be

L'INSTALLATION EST CONFORME

L'examen s'opère selon l'instruction de travail 101e006 ou 101e008 sur base des prescriptions indiquées ci-dessous.

Votre contrôle a été effectué par BTV ASBL, bureau BTV Hainaut, Rue des Bureaux 1a, 7160 CHAPELLE-LEZ-HERLAIMONT
T: 064 33 64 55, E: btv.hainaut@btvcontrol.be

Rapport N°: 0150-160603-07 Date du contrôle: 03/06/2016
Extra date du contrôle

DONNEES GENERALES:

ADRESSE DE
L'INSTALLATION :

RUE DR. COFFE 108
7110 STREPY-BRACQUEGNIES

Visualisation de l'installation

PROPRIETAIRE:

Adresse: RUE DR. COFFE 108
7110 STREPY-BRACQUEGNIES

DEMANDEUR :

Adresse: RUE DR. COFFE 108
7110 STREPY-BRACQUEGNIES

INSTALLATEUR :

Adresse: RUE DR. COFFE 108
7110 STREPY-BRACQUEGNIES

TVA ou CI: 592231768548

EAN: Compteur n° 2110714 Index: 75421,2

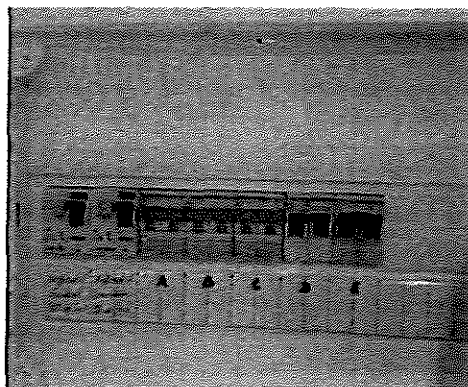

DESCRIPTION GENERALE ET CARACTERISTIQUES:

Type d'installation :	Avant 01/10/81	Type des locaux :	Unité d'habitation
Début travaux fondations :	Mono 230V	Installation électrique :	Avant & Après 01/10/81
Raccordement tension :	4 x 10 mm ²	RGIE art. :	86
Câble aliment. tableau princ. :	Piquets	Protection raccordement :	40 A
Type électrode de terre :	1	Inter. gén. : type :	2p 40A/300mA
Nombre de tableaux :		Nombre de circuits term. :	5
Facteurs d'influences externes :		Schéma :	TT

CONTROLE:

Visite de contrôle suivant: RGIE art. 271,
Type de contrôle: Visite de contrôle

MESURES:

RA: 5,8 Ohm RI tot 20 MOhm



DESCRIPTION:

Voir aussi schéma unifilaire et schéma de situation en annexe

INFRACTIONS CONSTATEES

Néant

NOTES

Néant

Conclusion L'installation est conforme.
 Les bornes d'entrées du DPCDR général sont scellées.
 Les schémas unifilaires et les schéma de situation ont été visés.
 L'installation doit être vérifiée avant le 03/06/41 (art. 271 RGIE) ainsi qu'avant mise en service après modification ou extension importante exécutée avant cette date.

L'agent-visiteur
0150 FABRIZIO FRANGELLA

pour le directeur,

CONTROLES EFFECTUES

Lors de visite de contrôle d'installations domestiques selon l'article 271.

- a) Le contrôle de l'exécution de l'installation électrique conformément aux schémas
 - b) Le contrôle de l'état (fixations, détérioration,...) du matériel électrique d'installation fixe, tout particulièrement en ce qui concerne les interrupteurs, les socles de prise de courant, les raccordements dans les tableaux de répartition...
 - c) Le contrôle des mesures de protection contre les chocs électriques par contacts directs et indirects
 - d) Le contrôle du fonctionnement des dispositifs de protection à courant différentiel résiduel via leur propre bouton de test
 - e) Le contrôle des boucles de défaut et du raccordement correct des dispositifs de protection à courant différentiel résiduel via la création d'un courant de défaut de minimum 2,5 fois la sensibilité de l'appareil
 - f) Le contrôle de la continuité des connexions équipotentielles (principale et supplémentaire) et des conducteurs de protection des socles de prises de courant et des appareils de classe 1 à poste fixe, installé à poste fixe ou mobile à poste fixe
 - g) Le contrôle visuel du matériel à poste fixe ou à poste fixe pouvant présenter des dangers pour les personnes et des biens
 - h) Le contrôle visuel du matériel mobile pouvant présenter des dangers pour les personnes et des biens
- Sauf infractions, l'adéquation entre dispositifs de protection contre les surintensités installés et les sections des circuits respectifs qu'ils protègent est certifiée.

DEVOIRS DU PROPRIETAIRE, GESTIONNAIRE OU LOCATAIRE

- a) Il y a obligation de conserver le procès-verbal de contrôle dans le dossier d'installation électrique;
- b) Il y a obligation de renseigner dans le dossier toute modification intervenue dans l'installation électrique;
- c) Il y a obligation d'aviser immédiatement le Service Public Fédéral ayant l'Energie dans ses attributions, de tout accident survenu aux personnes et dû, directement ou indirectement, à la présence d'électricité;
- d) Il y a obligation, lorsque des infractions ont été constatées lors de la visite de contrôle, de faire effectuer une nouvelle visite de contrôle par le même organisme agréé afin de vérifier la disparition des infractions au terme du délai d'un an. Dans le cas où, lors de cette seconde visite, des infractions subsistent, l'organisme agréé se doit d'envoyer une copie du procès-verbal de visite de contrôle à la Direction générale de l'Energie préposée à la haute surveillance des installations électriques domestiques.

Significations des notes concerne des défauts qui n'ont pas d'influence sur la conclusion des constatations qui ne relèvent pas de l'examen, mais qui peuvent menacer la sécurité des données d'organisation.

QUELLES MESURES A PRENDRE SI VOTRE INSTALLATION EST CONFORME

ETAPE 1

Lisez soigneusement ce Procès-Verbal et faites attention aux notes éventuelles.

ETAPE 2

Lors d'extensions importantes de l'installation, faites reconstrôler de nouveau.

ETAPE 3

Un recontrôle de l'installation est obligatoire avant 03/06/41.

ETAPE 4

BTV Hainaut reste à votre service pour les contrôles nécessaires.



Beter Zeker.
Bien Sûr.

PROCES-VERBAL DE CONTROLE D'UNE
INSTALLATION ELECTRIQUE BASSE TENSION

www.btvcontrol.be

Schémas

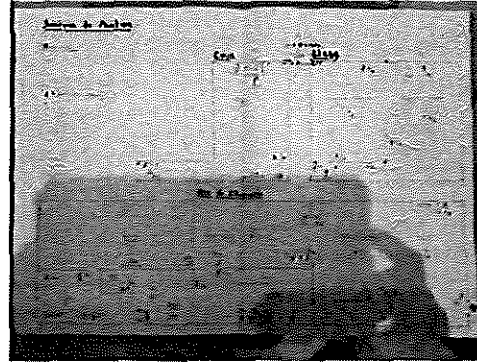
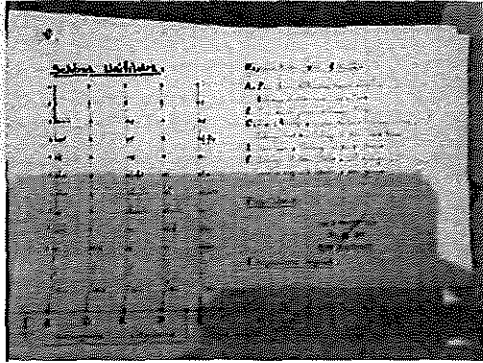

Matschappelijke zetel/ siège social: Nieuwlandstraat 109 bus 6, B-1200 Brussel - Bruxelles

Schéma Unifilaire :

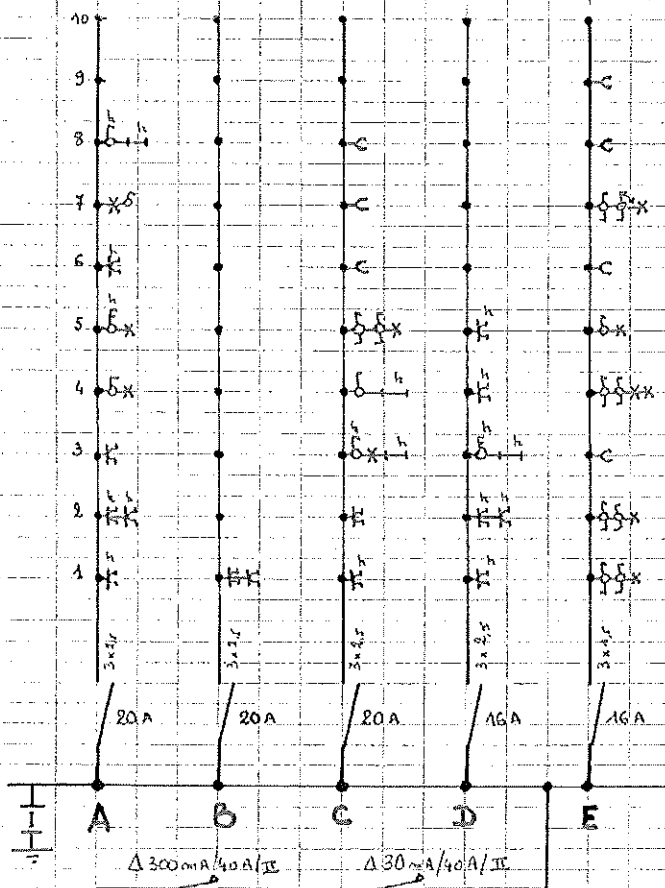

Répartition des Circuits :

- A. Prise frigo, hotte, prise travail double, Eclairage et prise bain, wc, Cour
- B. Prise double four + allumage Pitzo
- C. Prise chaudière + 1 prise Salon + Eclairage Cave, Eclairage Cuisine + Eclairage et prises Coin repas
- D. Prise Cave + Eclairage et prises Terrasse
- E. Eclairage et prise Salon + Salle à manger, escalier étage, 2 Chambre + prise grenier

Propriétaire :

150 F. FRANZELLA

03.08.2016

BTV HAINAUT

L'organisme agréé :

Schéma Unifilaire :

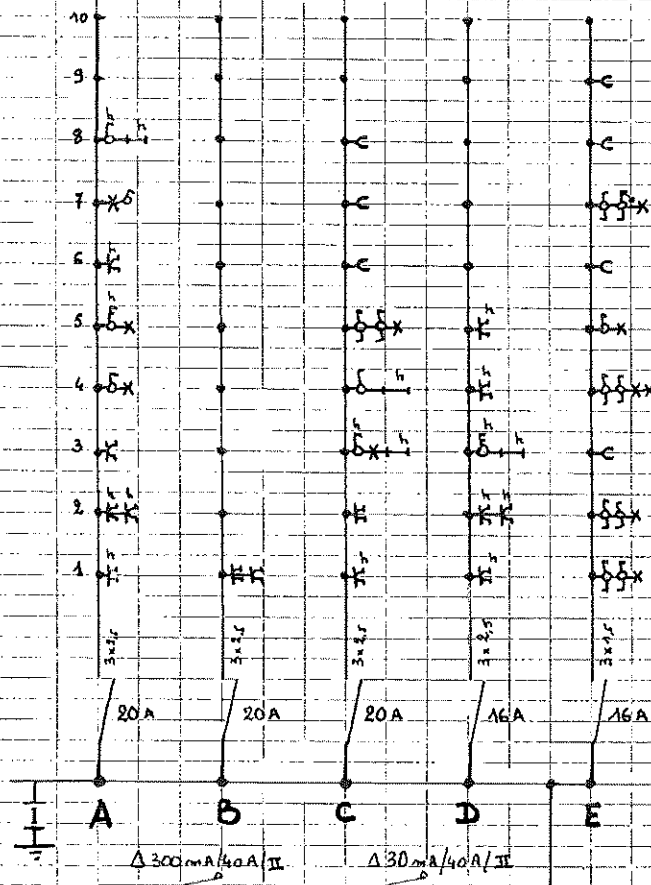

Répartition des Circuits :

- A. Prise frigo, hotte, prise travail double, Eclairage et prise bain, wc, Cour
- B. Prise double four, allumage Pitze
- C. Prise chaudière, 1 prise Salon, Eclairage Cave, Eclairage Cuisine, Eclairage et prises Coin repas
- D. Prise Cave, Eclairage et prises remise
- E. Eclairage et prise Salon, Salle à manger, escalier étage, 2 Chambre, prise grenier

Propriétaire :

SO.F. PRANGVITA

03.10.2016

BTV MAINAUI

L'organisme agréé,

Schéma de Position :

Propriétaires :

L'organisme agréé :

Cave

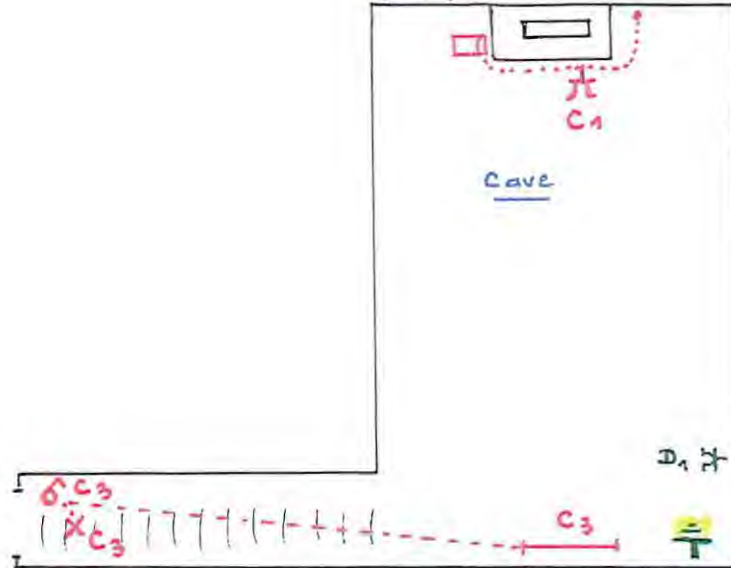

Etage

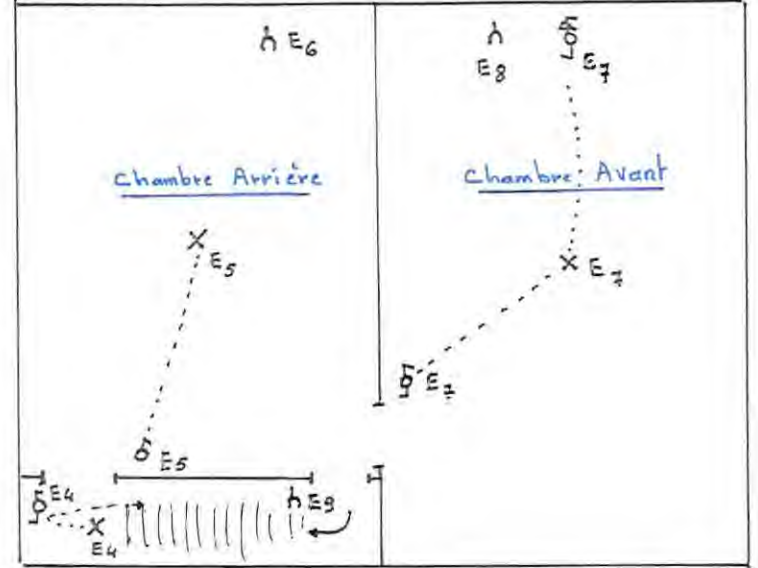

Rez de Chaussée

