

DE INSTALLATIE IS NIET CONFORM

Datum(s) van controle: 19/07/2022 **Uitgiftedatum verslag:** 19/07/2022
Verslagnummer: 0738-220719-07

Identificatie van het erkend organisme en de agent-bezoeker:

Naam: Technisch Bureau Verbruggen
Adres: Neerveldstraat 109 bus 6, 1200 Brussel
T: 016 63 47 45 E: btv.vlaamsbrabant@btvcontrol.be Ondernemingsnummer: 0406.486.616
De agent-bezoeker: nummer 0738

Identificatie van derden:

Opdrachtgever: NOTARIS KURT GEYSELS
Adres: SINT-NIKLAASBERG 7, 3200 AARSCHOT
Naam eigenaar, uitbater of beheerder: RESTO KARFOER
Adres: PROF.SCHARPÉLAAN 21, 3130 BETEKOM
Verantwoordelijke voor de uitvoering van het werk: Onbekend
Adres: ,
BTW-nummer:

Identificatie van de elektrische installatie:

Naam: RESTO KARFOER
Adres: PROF.SCHARPÉLAAN 21, 3130 BETEKOM
EAN- code:
Nummer teller: 3278169-2016
Private hoogspanningscabine: Nee
Type installatie: restaurant

Gegevens van de controle:

Type controle volgens Boek 1 - KB 08/09/2019: Controlebezoek (6.5)
Datum uitvoering van de installatie: Vanaf 01/10/1981 tot 01/06/2020

Informatie inhoud controle:

- 1 Enkel de bereikbare stopcontacten zijn gecontroleerd
 - 2 Het restaurant wordt gevoed via verschillende tellers. Niet duidelijk welke teller wat voedt of welke verdeelborden onder welke teller vallen.
- Afwijking(en) deel 8 Boek 1 - KB 08/09/2019: toegepast
Ander(e) wettelijk(e) kader(s): n.v.t.

RE06_02-08_01-15 09/20

Verslagnummer 0738-220719-07



Gegevens van de elektrische installatie:

Spanning en aard van de stroom: 3 x 400V + N
 Voedingsleiding hoofdbord: Type: XVB - Doorsnede: 4 x 16 mm²
 Type aardelektrode: Onbekend
 Aantal borden: 6

Nominale waarde bescherming aansluiting: 40A
 Type algemene schakelaar: 4P 40A/300mA
 Type aardverbindingssysteem: TT
 Aantal stroombanen: 11 + 7 + 3 + 15 + 9 + 1 (reserve inbegrepen)

BESCHRIJVING:

Geplaatste differentieelstroominrichtingen: 2P 40 A 300 mA type A, beschermde stroombanen: garage + frigo's

6 kringen 2P aut. 20 A 2,5 mm² XVB

1 kringen 2P aut. 16 A 1,5 mm² XVB

3 kringen 2P aut. 20 A 2,5 mm² XVB

Geplaatste differentieelstroominrichtingen: 4P 40 A 300 mA type A, beschermde stroombanen: hoofddifferentieel keuken

2 kringen 4P aut. 32 A 6 mm² XVB

7 kringen 2P aut. 20 A 2,5 mm² XVB

1 kringen 2P aut. 16 A 2,5 mm² XVB

1 kringen 1P aut. 10 A 1,5 mm² XVB

7 kringen 2P aut. 20 A 2,5 mm² XVB

8 kringen 2P aut. 16 A 1,5 mm² XVB

Geplaatste differentieelstroominrichtingen: 2P 40 A 30 mA type A, beschermde stroombanen: Andere

2 kringen 4P aut. 25 A 6 mm² XGB

1 kringen 4P aut. 32 A 6 mm² XGB

7 kringen 2P aut. 20 A 2,5 mm² XVB

1 kringen verdeelbord terras 2P aut. 16 A 2,5 mm² EXVB

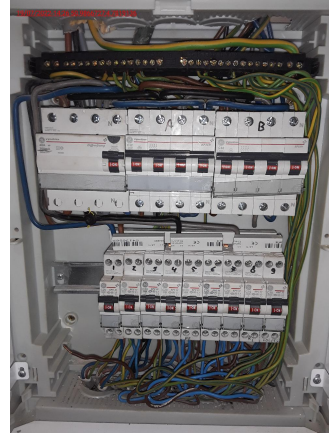

Document met uitwendige invloeden: Zie inbreuken
 Ref. lijst evacuatiewegen en moeilijk evacueerbare ruimten: zie inbreuken
 Documenten van de veiligheidsinstallaties: Geen meegedeeld
 Documenten van de kritische installaties: Geen meegedeeld
 Situatieplan van de aardverbindingen: n.v.t.
 Ref. verslag gelijkvormigheidscontrole: zie opmerking
 Plaatsaanduiding ondergrondse leidingen: n.v.t.

Resultaten van de controle:

Metingen en beproevingen:

Spreidingsweerstand van de aardverbinding: 9,41 Ohm Waarde van de algemene isolatieweerstand: 3,56 MOhm

Vastgestelde inbreuken:

- 1 Het stroombaanschema / principeschema ontbreekt (Boek 1: 3.1.2.1).
- 2 De voedingsspanning is niet op elk bord vermeld (Boek 1: 3.1.3.3).
- 3 Het aardverbindingssysteem is niet op elk bord vermeld (niet-huishoudelijke installaties) (Boek 1: 3.1.3.3).
- 4 De te verwachten maximale kortsluitstroom ter hoogte van het bord is niet op elk bord vermeld (niet-huishoudelijke installaties) (Boek 1: 3.1.3.3).
- 5 Het volgnummer is niet op elk bord vermeld (niet-huishoudelijke installaties) (Boek 1: 3.1.3.3).
- 6 Onvoldoende bevestiging van de leiding(en) (Boek 1: 5.2.9.5). garage
- 7 De continuïteit van de beschermingsgeleider met de aardingsinstallatie is niet gerealiseerd (Boek 1: 5.4.3). los hangende aarding verdeelbord keuken.
- 8 Het verdeelbord in een huishoudelijke ruimte is niet voorzien van een correcte deur (Boek 1: 5.3.5.1.) houten deur verdeelbord zaal, geen deur verdeelbord terras
- 9 Het bord heeft niet de minimale beschermingsgraad IPXX-B in een gewone ruimte (Boek 1: 4.2.2.3). verdeelbord zaal
- 10 Gevaar voor rechtstreekse aanraking: genaakbare delen onder spanning (Boek 1: 4.2.2). verdeelbord zaal
- 11 De lijst van de evacuatiewegen en de moeilijk evacueerbare ruimten ontbreekt (Boek 1: 3.1.2.1).
- 12 Het document met de uitwendige invloeden ontbreekt (Boek 1: 9.1.6).

Opmerkingen:

- 1 Teller 2 nummer : 3278171-2016
- 2 Teller 3 nummer: 33497086
- 3 Het is mogelijk dat na het voorleggen van de schema's en/of beschrijving van de kringen er bij een volgende keuring bijkomende inbreuken kunnen opgemerkt worden.
- 4 Door gevolg te geven aan de hoger vermelde inbreuken, is het mogelijk dat er bij een volgend onderzoek bijkomende inbreuken aan het licht komen.

Besluit van de controle:

3. De elektrische installatie voldoet niet aan de voorschriften van Boek 1, van het koninklijk besluit van 8 september 2019 tot vaststelling van Boek 1 betreffende de elektrische installaties op laagspanning en op zeer lage spanning, Boek 2 betreffende de elektrische installaties op hoogspanning en Boek 3 betreffende de installaties voor transmissie en distributie van elektrische energie.

De werken, nodig om de tijdens het controlebezoek vastgestelde inbreuken te doen verdwijnen, moeten zonder vertraging worden uitgevoerd en alle gepaste maatregelen worden genomen opdat, indien de installatie in dienst blijft, deze inbreuken geen gevaar vormen voor de personen of goederen.





Tijdstip van afwerking:

agent-bezoeker 0738 i.o. van de technisch directeur
19/07/22 16:14

De technisch directeur, ir. Bart van Rossum

RE06_02-08_01-15 09/20

Verslagnummer 0738-220719-07

