

Halensebaan 68
 B - 3290 Diest
 Tel. 013 31 48 88
 Fax 013 31 31 53
 E-mail: info@intertopo.be
 BTW BE 0568 985 271

STUDIE EN ONTWERP

WIJZIGINGEN:

Datum:	Aard:

Opgemaakt ingevolge meting door INTERTOPO bvba,
 ing. Rudi DE WINTER, Landmeter-Expert beëdigd door de Rechtbank
 van Eerste Aanleg te Leuven (LAN 041064)
 en
 ing. Geert MENTEN, Landmeter-Expert beëdigd door de Rechtbank
 van Eerste Aanleg te Hasselt (LAN 061263),
 met kantoren te Diest, Halensebaan 68
 tel. 013/31 48 88 fax 013/31 31 53
 e-mail: info@intertopo.be

PROVINCIE VLAAMS-BRABANT
 GEMEENTE BEKKEVOORT
 Afd.: 3 Sectie: C

Naam van het werk:

Tiensebaan

Naam van het plan:

Opmetingsplan

-copyright-
 Dit plan mag niet worden gekopieerd
 noch delen uit dit plan mogen worden overgenomen
 zonder de voorafgaandelijke en schriftelijke
 toestemming van de auteur.

De kadastrale gegevens worden ten teken van inlichting vermeld
 en vallen buiten de verantwoordelijkheid van de auteur.

Dossiernr: 5252 Schaal: 1/250 Datum: 24/03/2022 Plannr.: 1

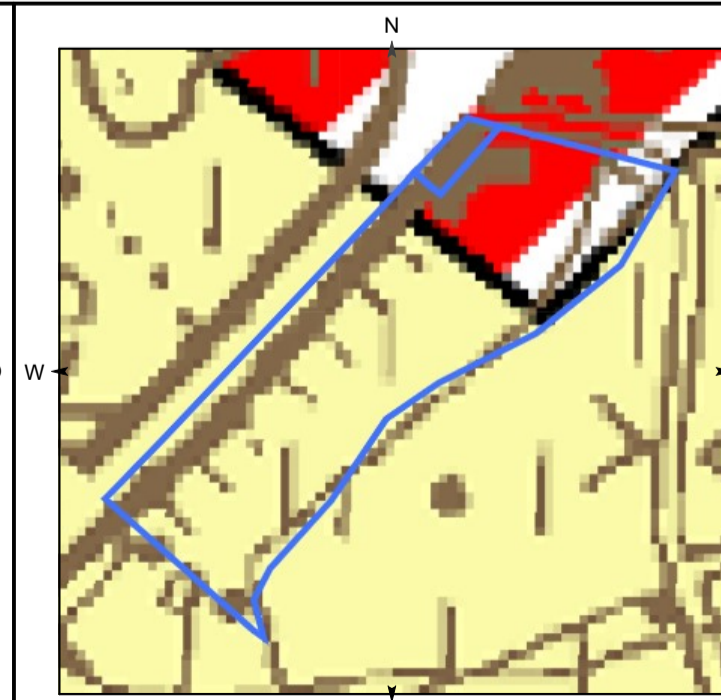
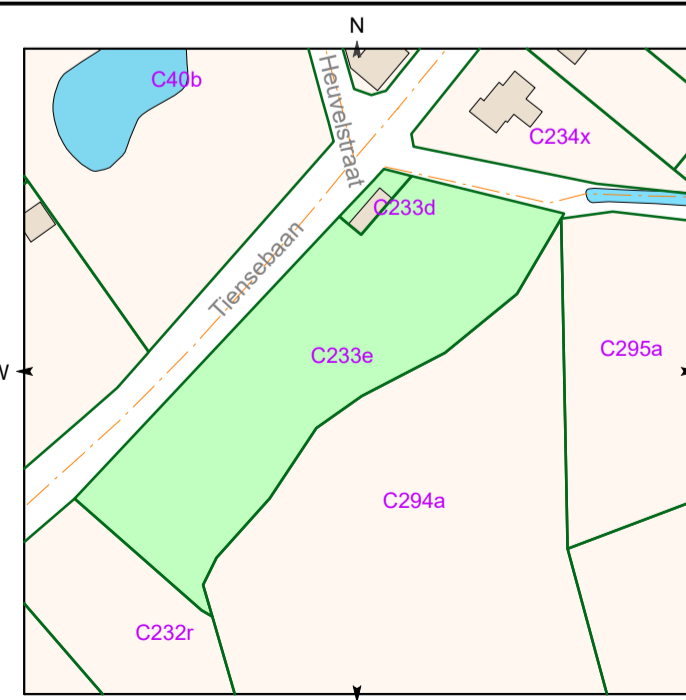

kadastrale plan 2021 schaal: 1/2000 gewestplan

Legende

- symbolen:**
- verlichtingspaal
 - signalisatiepaal
 - deksel brandkraan
 - straatkap water
 - straatkap gas
 - inspectieput rond
 - put vierkant divers
 - straatkolk
 - BP
 - bestaande grensmaal
 - NP
 - nieuwe grensmaal
 - NMP
 - niet gematerialiseerd punt
 - 10,00
 - hoogtepunt
 - dorpel
 - K
 - kroonlijst
 - N
 - nok
 - schamierpunt afsluiting
 - BOK
 - paal divers
- lijnen:**
- haag
 - afsluiting weide
 - afsluiting algemeen
 - gracht
 - onderkant gracht
 - as gracht
 - gebouw
 - muur
 - loodlijn
 - bovenkant talud
 - leiding riolering
- verhardingen:**
- beton
 - dolomiet
 - betonstraatstenen
 - asfalt
 - kasseien

Grensverklaring

De grenzen werden bepaald aan de hand van:

- grens 1-2: Atlas der Buurtwegen
- grens 2-3-4: plan landmeter Kris Mertens dd.05/06/2020
- grens 4-5-6-7 & 5-9-8: nieuwe grens
- grens 7-8-1: kadastrale schets dd.1979/2

De grenzen en grenspunten zijn niet gematerialiseerd tenzij anders vermeld.

Kadaster

Dit plan werd opgenomen in de databank van het Kadaster
 onder de nummer: 24072-10110

De gereserveerde kadastrumnummers zijn de volgende:
 Lot 1: 233K P0000
 Lot 2: 233L P0000

Verkavelingsvergunning

referentie omgevingsloket: OMV_2022061278
 dossiernummer gemeente: V746
 datum: 26/08/2022

Coördinatenlijst

Lokaal

Nr	X	Y
1	65,98	37,46
2	46,52	77,28
3	46,66	77,35
4	46,16	78,91
5	73,37	78,38
6	89,75	78,07
7	92,47	37,54
8	77,89	37,50
9	77,74	65,39

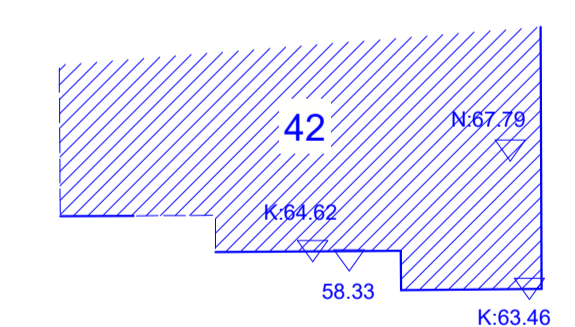
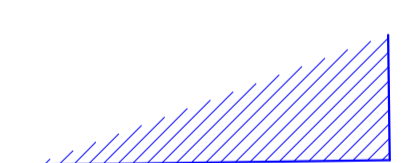
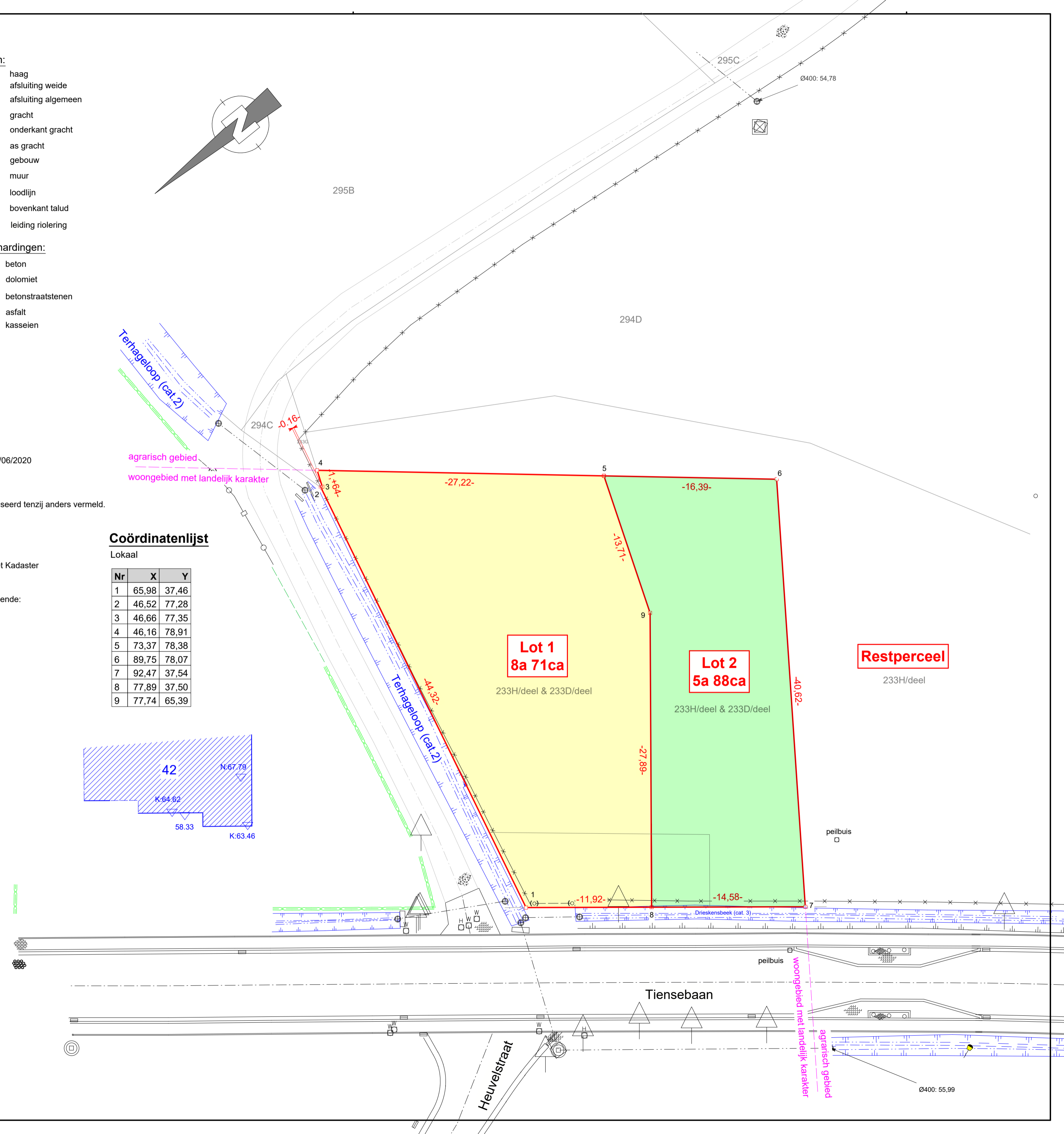

woongebied met landelijk karakter
 agrarisch gebied