



**J. VAN HEMELEN**  
KEURINGSORGANISME VZW

Externe Dienst voor Technische Controles

□ Halsendallaan 5 - 1652 ALSEMBERG  
tel 02 380 52 71 - fax 02 380 89 86

☑ Meensestraat 41 - 8500 KORTRIJK  
tel 056 35 76 76 - fax 056 35 68 87

e-mail info@vanhemelen.org  
BTW BE 0422.507.353

Aanvraagnr. **52386**

Ref. verslag RAP **MD 2012005-3B**

**Proces verbaal van onderzoek van een huishoudelijke elektrische installatie op lage en zeer lage spanning**

overeenkomstig de voorschriften van het Algemeen Reglement op de Elektrische Installaties



- Gelijkvormigheidsonderzoek van een huishoudelijke elektrische laagspanningsinstallatie (nieuw - wijziging - uitbreiding)(AREI art. 270)
- Controlebezoek van een bestaande huishoudelijke elektrische laagspanningsinstallatie (AREI art. 271)
- Controlebezoek van een huishoudelijke elektrische laagspanningsinstallatie vóór verzwaren van de aansluiting op het openbaar verdeelnet (AREI art. 276)
- Controlebezoek van een huishoudelijke elektrische laagspanningsinstallatie bij de verkoop van een wooneenheid (AREI art. 276bis)

<b>Eigenaar/beheerder/uitbater - Naam</b>	[REDACTED]	<b>Voornaam</b>		<b>Postnr</b>	<b>3032</b>
<b>Adres</b>	<b>BOTESTRAAT 59 BUS 2</b>		<b>Gemeente</b>	<b>WONDELGEM</b>	
<b>Installateur</b>	[REDACTED]		<b>Gemeente</b>	<b>INGELHUNSTER</b>	
<b>BTW-nummer</b>	[REDACTED]				
<b>of identiteitskaartnr.</b>		<b>Uitreikingsdatum</b>	___/___/___	<b>Gemeente</b>	
<b>Plaats van onderzoek</b>	[REDACTED]		<b>Postnr.</b>	<b>3032</b>	
<b>Adres</b>	<b>BOTESTRAAT 59 BUS 2</b>		<b>Gemeente</b>	<b>WONDELGEM</b>	
<b>EAN-code</b>	□□□□□□□□□□□□□□□□				
<b>Type installatie</b>	<input type="checkbox"/> tijdelijke installatie / voorlopige aansluiting voor werf / festiviteiten <input checked="" type="checkbox"/> wooneenheid (huis, appartement, andere) <input type="checkbox"/> huishoudelijke werkeenheid <input type="checkbox"/> gemeenschappelijke delen van een residentiële eenheid				

Algemene beschrijving van de aansluiting	Algemene beschrijving van de stroombanen en hun beschermingen				
U <sub>nom</sub> (V ac/dc)	2x220V	1x2P	ALU	16A	1,5mm <sup>2</sup>
Ø voedingskabel (mm <sup>2</sup> )	4x10mm <sup>2</sup>	4x2P	ALU	20A	2,5mm <sup>2</sup>
I <sub>nom</sub> aansluiting (A)	max 40A	1x2P	ALU	20A	6mm <sup>2</sup>
Type alg. schakelaar	ALG DIFF	via dij 30mA			
Aantal borden	1	1x2P	ALU	10A	1,5mm <sup>2</sup>
Aantal eindstroombanen	13	6x2P	ALU	20A	2,5mm <sup>2</sup>
Type aardelektrode	PIKET				
Algemene diff.stroom.inr.	G3AID, 314P				
Bijkomende diff.stroom.inr.	G3AID, 031 2P				

Vaste verwarmingstoestellen (aantal - kW):

<b>Metingen</b>	<b>Meetapparaat : apparaat waarvan de inspecteur titularis is</b>		<b>Onderzoek uitgevoerd overeenkomstig : procedure TD-E-01</b>		
Aardspreadsingsweerstand :	22 Ω	Isolatiestand (250/500/1000V) :	2-1 MΩ	Werking differentieelstroominrichting :	<del>OK</del> <del>NOK</del>
				Continuïteit PE-geleiders & equipot. :	OK <del>NOK</del>

**Inbreuken (AREI - art.) / Bemerkingen (opm.)**

OPMERKING: KEUKEN NIET GEPLAATST

INBREUKEN: GEEN

Gezien **Peter Dierckx**  
11/09/2012

Aanvullend bezoek bij onderzoek (ref.) : RAP \_\_\_/\_\_\_/\_\_\_

**Besluit**

De elektrische installatie **voldoet** aan de voorschriften van het A.R.E.I.  
De ingangsklemmen van de automatische differentieelstroominrichting, geplaatst aan het begin van de installatie, werden ontoegankelijk gemaakt door verzegeling. Het (de) eendraads opstellingsschema(s) werden voor gezien getekend / werden opnieuw geïsoleerd.  
De volgende periodieke controle moet worden uitgevoerd binnen de door de van kracht zijnde reglementering voorgeschreven termijn. (art. 271)

De elektrische installatie **voldoet niet** aan de voorschriften van het A.R.E.I.  
De werken, nodig om de inbreuken te doen verdwijnen die opgemerkt werden tijdens het controlebezoek, moeten zonder vertraging uitgevoerd worden en alle maatregelen moeten getroffen worden opdat de in overtreding zijnde installatie, indien zij in dienst blijft, geen gevaar vormt voor de personen of goederen.  
Een aanvullend bezoek moet door hetzelfde organisme worden uitgevoerd vóór: \_\_\_/\_\_\_/\_\_\_

<b>Volgend controlebezoek uiterlijk op :</b>	<b>05.09.2017</b>	<b>Agent-onderzoeker (naam - nr - handtekening)</b>	<b>J. VAN HEMELEN</b> KEURINGSORGANISME VZW [Handtekening]	<b>Datum onderzoek:</b>	<b>05.09.2012</b>
--	-------------------	---	--	-------------------------	-------------------

Wettelijke verplichtingen, nota's en algemene voorwaarden op keerzijde.

RAP-E-901 (01.07.2008)

48783



[REDACTED]

[REDACTED]

[REDACTED]

[REDACTED]

fa [REDACTED]

[REDACTED]

[REDACTED]

dossier elektriciteit

appartement Leonidas Wondelgem

Botestraat 59/2

9032 Wondelgem

5/sep/12

[REDACTED]

[REDACTED]

[REDACTED]

[REDACTED]

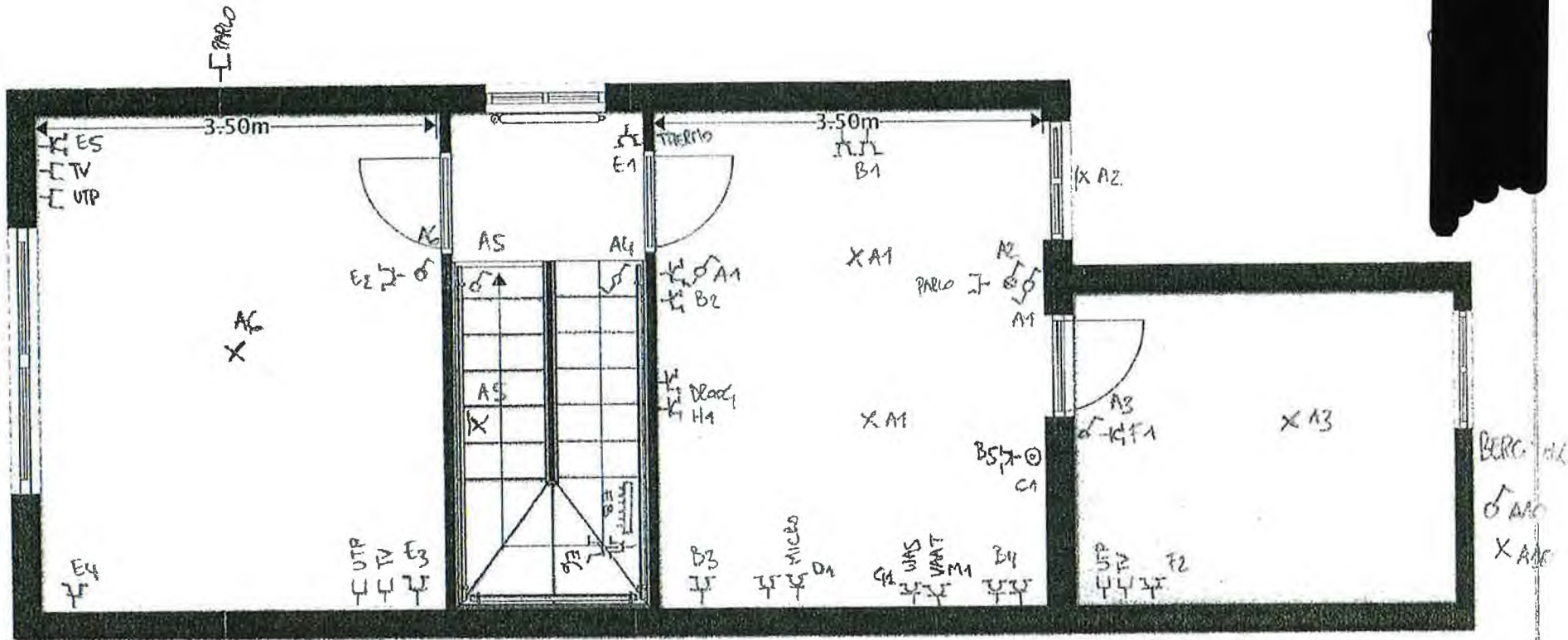

5/9/12

0m 2m 4m

J. SCHMELEN  
 KUNSTBOUW- en INTERIEUR-ARCHITECTEN BV  
 inspecteur (128)  
 DEEL 6m x 1m

BOBBI WINDHOL GEM

floor(ly)planner

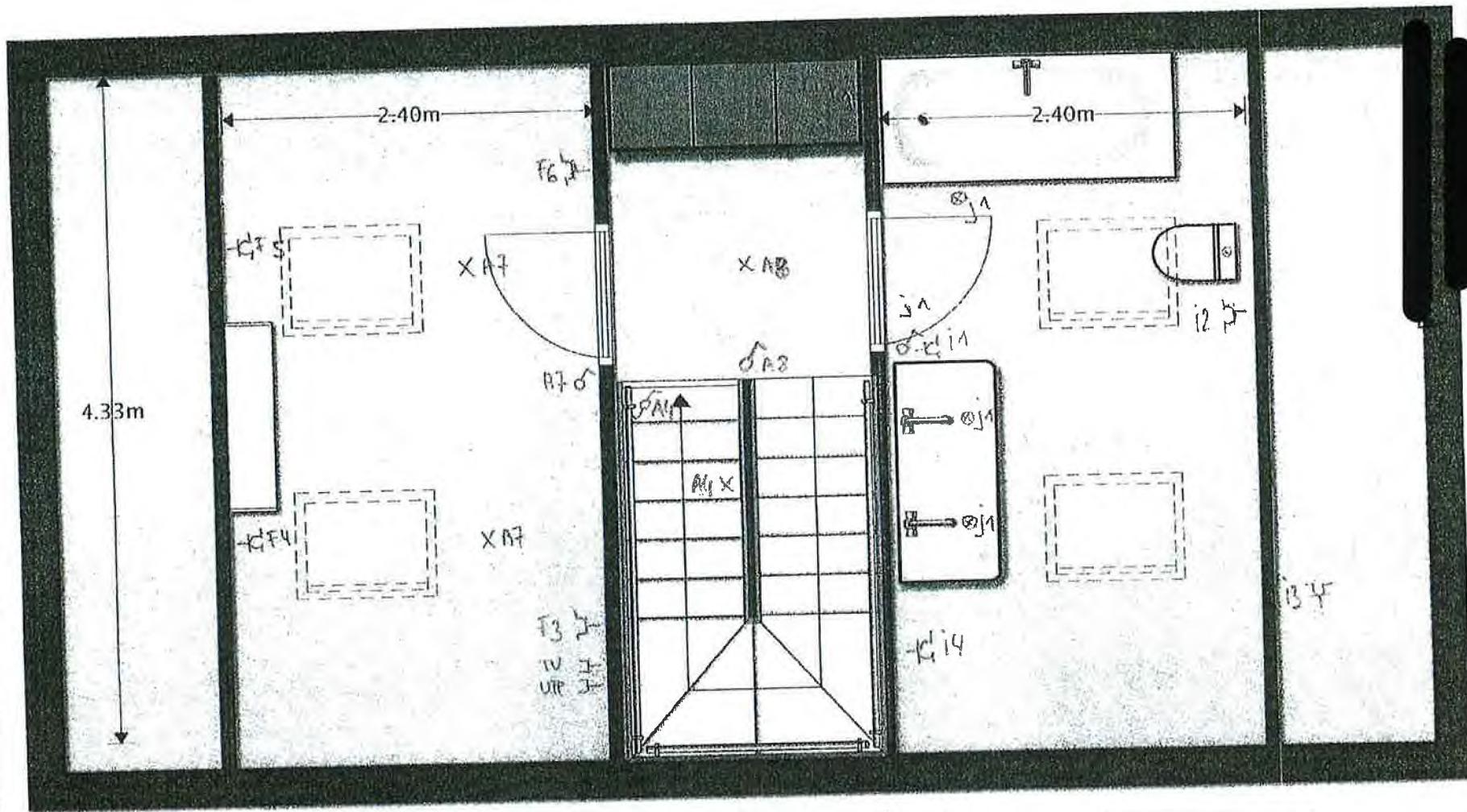

0m 2m

ZOLDER  
 5/9/16  
 MEULEN  
 inspecteur (128)  
 Directeur Maxim

XA9 XA8  
 BOILER

BOILER  
 2000 WATT



30mV  
2P 6/4

INSPECTOR (128)  
DESMET Makin  
KONINKRIJK DER NEDERLANDEN  
VRIJESCHIPPEN  
KONINKRIJK DER NEDERLANDEN  
VRIJESCHIPPEN

5/3/12

30mV  
2P 6/4

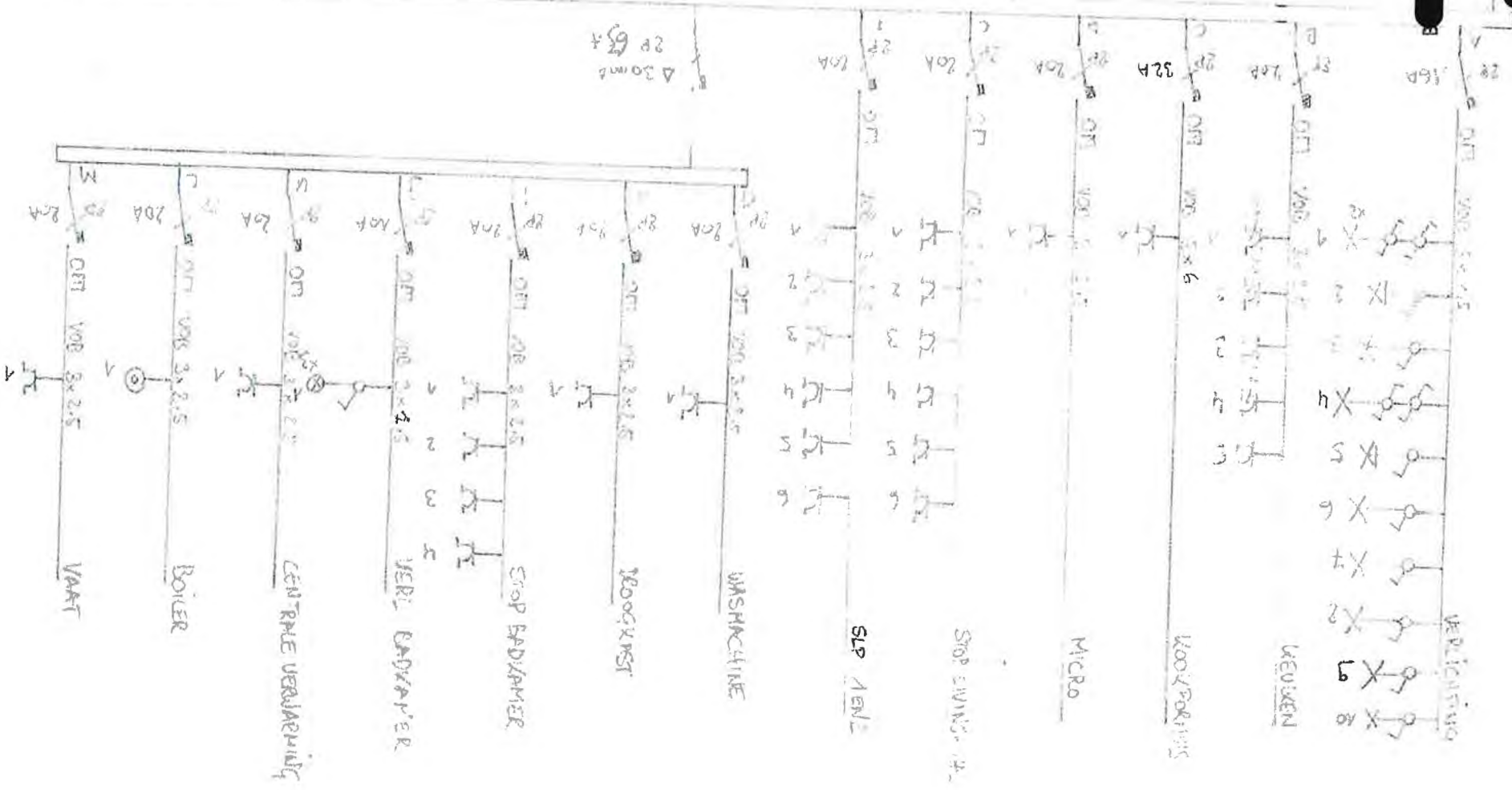

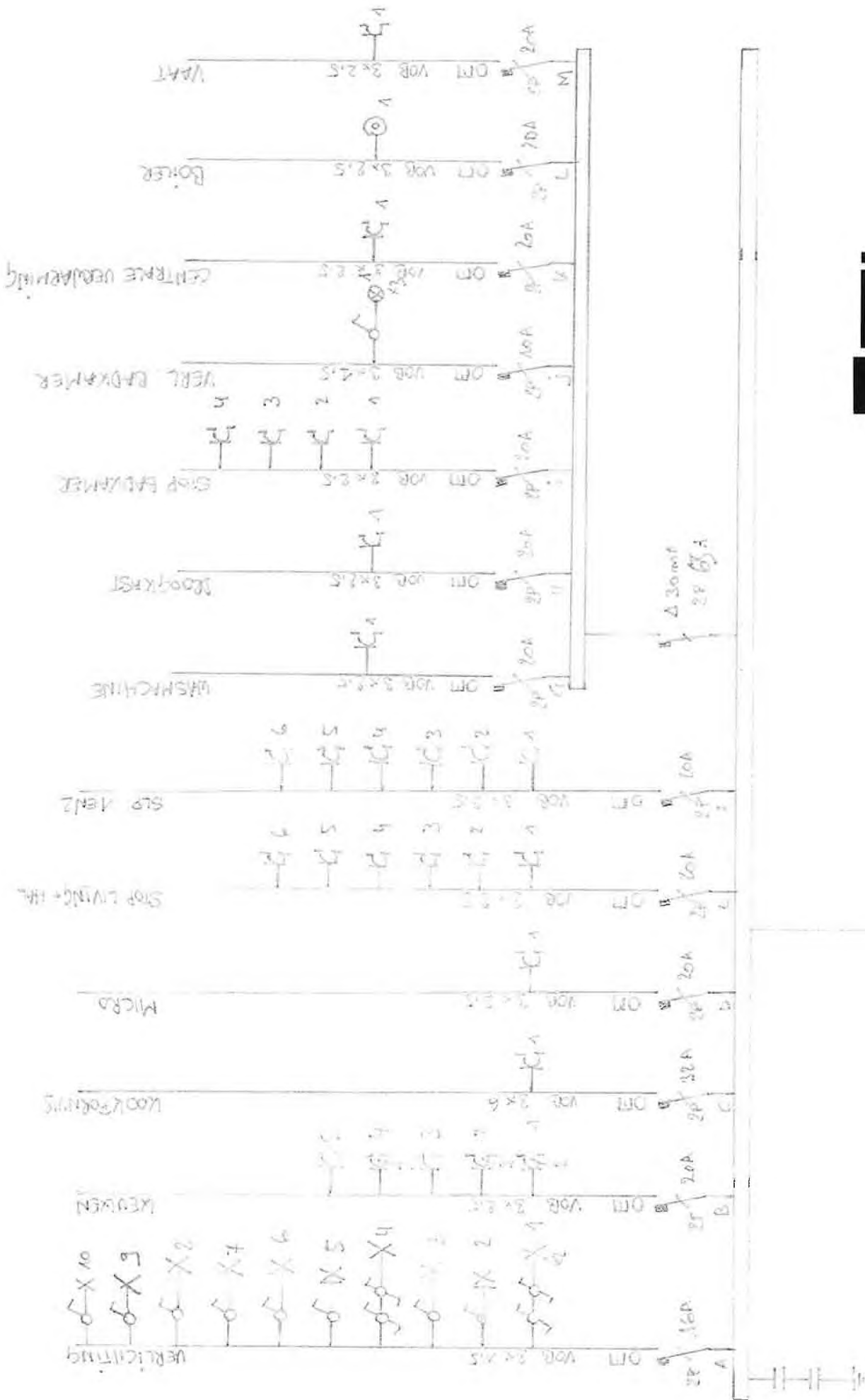

  
 BOTSCHAFT 58  
 5032 HONORARUM

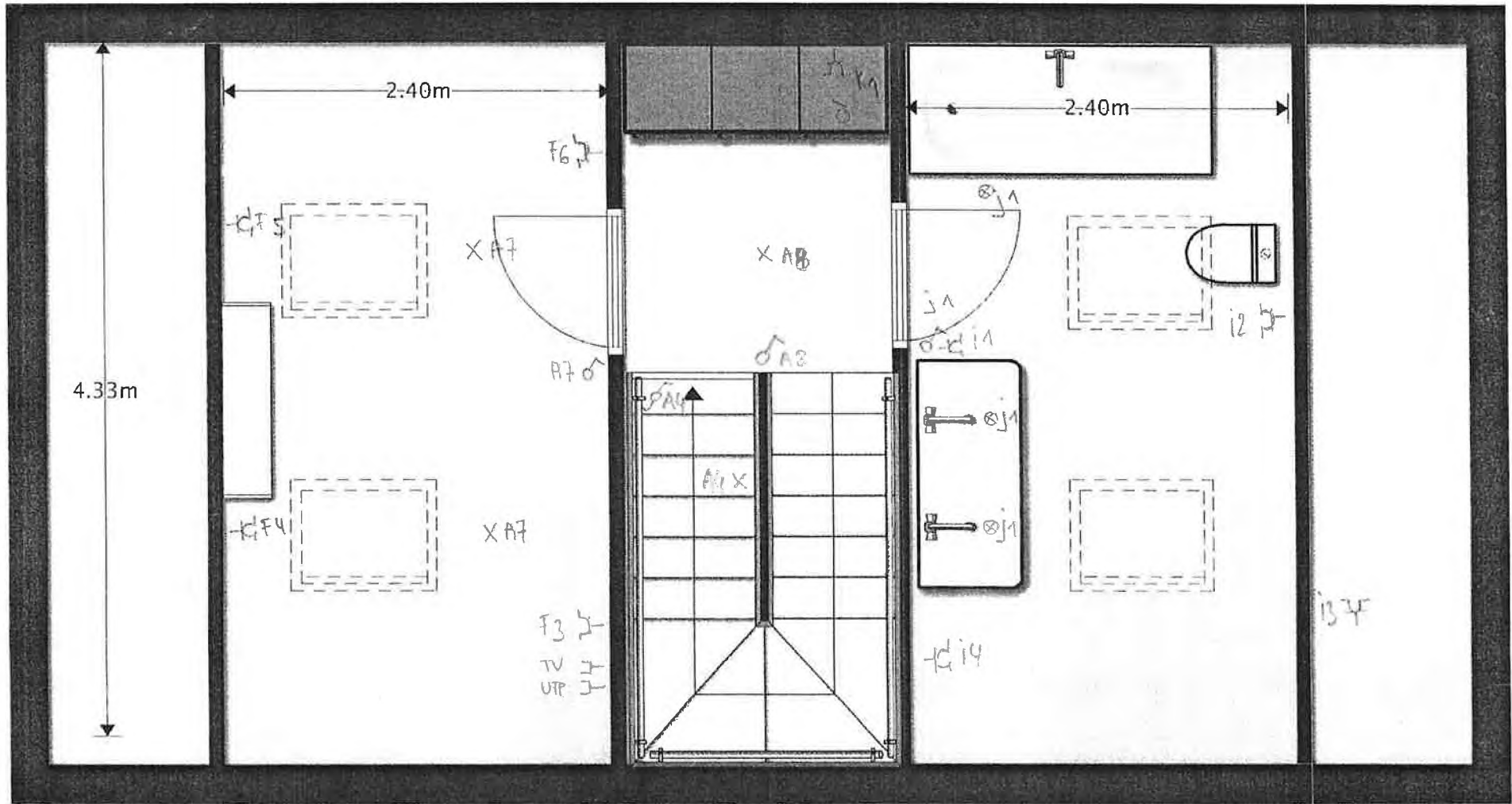

0m                      2m                      4m

ZOLDER

⚙️ X A9  
 ⦿ BOILER  
 L1



BOOR SERAAT SA

BOOR NIETVOLGEN





