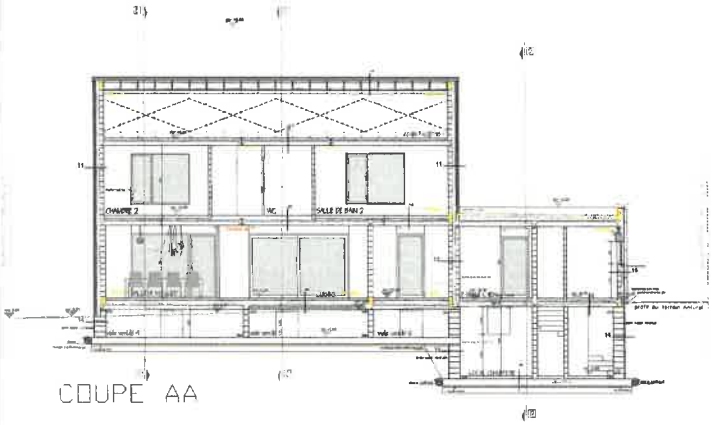

COUPE AA

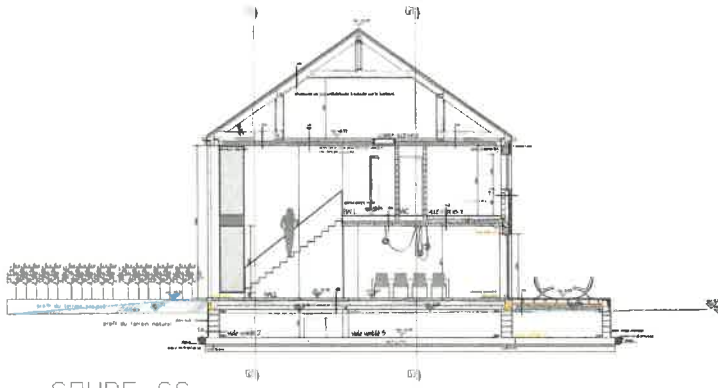

COUPE CC

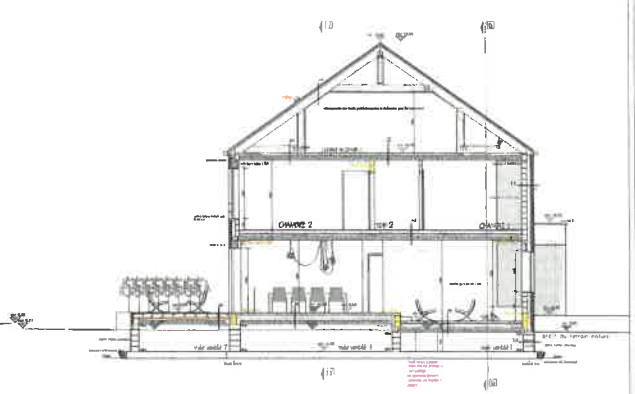

COUPE EE

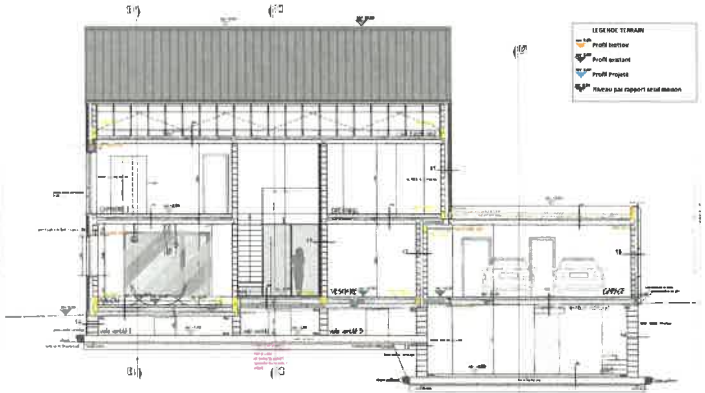

COUPE BB

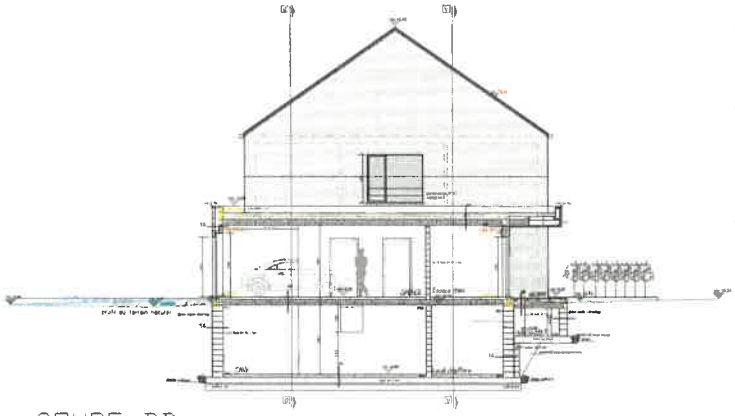

COUPE DD

LEGENDE DES MATERIAUX

1 - toiture
- tuiles
- gouttières
- zinc-blanc
- eaux-usées pare pluie
- fermes préfabriquée + isolation 24cm L/M cellulose + pare-vapeur
- contre-plaqué
- plaque sur bande plâtre

2 - isolation 24 cm L/M cellulose
- Chape de compression ep 4 cm
- hourdis 12 cm
- Plafonnage

3 - Lattes
- isolation PUR /PIR ep 12 cm
- Pare vapeur
- Lattes de garnie ép 3 cm (1,5 cm/m)
- Chape de compression ep 5 cm
- hourdis précontraint 11 cm

4 - carrelage : chape 18 cm
- Mortier 25 cm
- vibopaven
- Sable pauvre en granulé ou cassée
- Engravement concassé ep 20 cm
- Géotextile

5 - revêtement de sol
- chape de finition 8cm
- chape de compression 4cm
- hourdis précontraint 14 cm

6 - revêtement de sol
- chape de finition ép 8 cm
- Chauffage sol
- Chape d'isolation 10cm PUR projeté
- chape de compression 6cm 6cm
- hourdis 13 cm

7 - revêtement de sol
- chape de finition ep 12 cm
- Chauffage sol
- Chape d'isolation 4cm PUR projeté
- Chape de compression ep 4 cm
- hourdis 13 cm
- Plafonnage

8 - revêtement de sol
- chape de finition 16cm
- Chape de compression ep. 4 cm
- hourdis 13 cm
- Plafonnage

9 - Terrasse sur plots
- Eléments
- Lattes de garnie 4ch 5 cm (1cm/m)
- Chape de compression ép 4 cm
- hourdis 13 cm

10 - revêtement de sol
- chape de finition ep 4 cm
- Chape de compression ep 4 cm
- hourdis 13 cm
- Plafonnage

11 - Briques vinus brûlement
- vide sanitaire 60cm
- isolation PIR 12cm
- brac ep 14/15cm
- plafonnage

12 - Plafonnage
- Brace 14 cm
- isolation PIR 10cm
- brace 14cm
- plafonnage

13 - Briques deux brûlement
- Brace 19 cm
- Plafonnage

14 - prism
- cavitor
- cimentage
- brace béton 24cm nourrera ts les

15 - Crépi de ton blanc
- isolation EPS 18 cm
- Brace 14 cm

16 - Crepi de ton blanc
- Brace de 18 cm
- Vide sanitaire de 2 cm
- isolation PUR 12 cm
- Brace 14 cm

PROVINCE	LIEGE
COMMUNE	GRACE - HOLLOGNE
CHANTIER	Rue du vieux Chêne 0 4480 Grace-Hollogne division 5 section B n 1860
OBJET	CONSTRUCTION D'UNE HABITATION UNIFAMILIALE
RENDEUR	

Architecte Stéphanie Collinge
Hensil n°17 B 4606 Villeroux
GSM 0475 15 03 57
sc@mailmail.be

pour accord.

Le Rendeur, L'Architecte L'Entrepreneur,

Le Commune, L'Urbanisme Provincial

E existant | A construire | Béton | A démolir

Avertissement	Vérifier les cotes avant & chiffre par les entrepreneurs. Tous nos plans et autres documents restent notre propriété et doivent rester propriété
Modifications	00 [illegible] 01 [illegible] 02 [illegible] 03 [illegible] 04 [illegible] 05 [illegible] 06 [illegible]
Désignation	COUPES

Dossier 5100 Date 15.02.2021 Dossier 5100 - 010 Numéro de Planchers 3/3