

VOIRIE EQUIPEE
 - EAU
 - EGOUT
 - ELECTRICITE

vdH Architecture
 Gaëtan van den Haselkamp
 Rue Louis Mestrez, n°5
 4400 AWIRS (Flémalle)
 T.V.A BE 869 535 912
 Gsm: 0473/64.67.56
 gaetanvdh@hotmail.com

LES DESSINS RESTENT LA
 DE L'ARCHITECTE

REZ-DE-CHAUSSEE

FEUILLE 3/8

(ECHELLE:1/50)

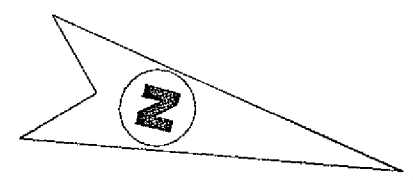
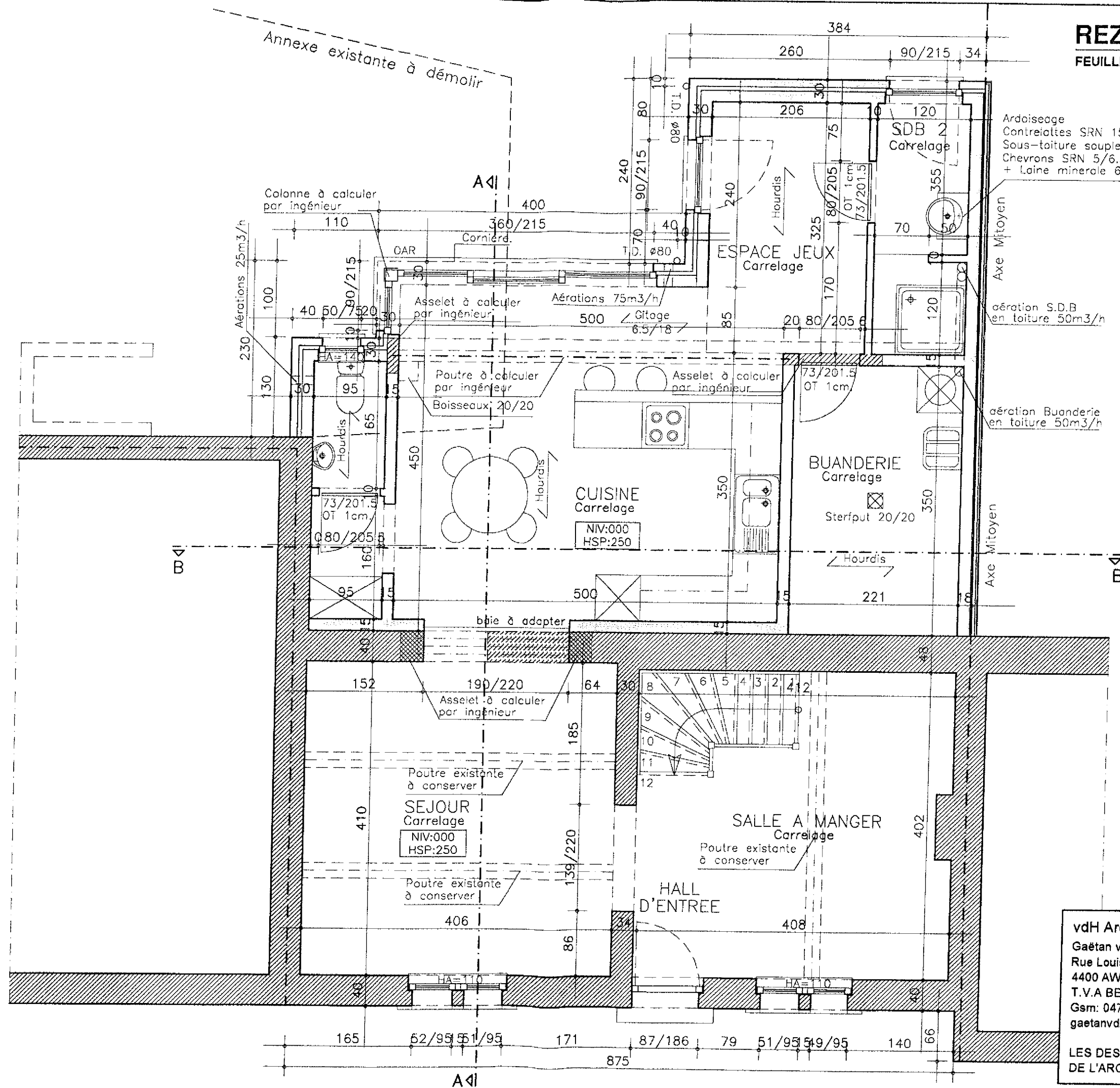

vdH Architecture
Gaëtan van den Haselkamp
Rue Louis Mestrez, n°5
4400 AWIRS (Fiémalle)
T.V.A BE 869 535 912
Gsm: 0473/64.67.56
gaetanvdh@hotmail.com

LES DESSINS RESTENT LA PROPRIETE
DE L'ARCHITECTE

FACADE AVANT

FEUILLE 5/8

(EHELLE:1/50)

Couverture en tuiles de terre cuite
Lattes SRN
Contrelattes SRN
Sous-toiture souple.
Charpente traditionnelle

Cheminée en ardoises

±8.37

Cheminée en ardoises

±8.37



Planche de face en ardoises



façade sablée hydro.
et rejointoyage ton
gris clair

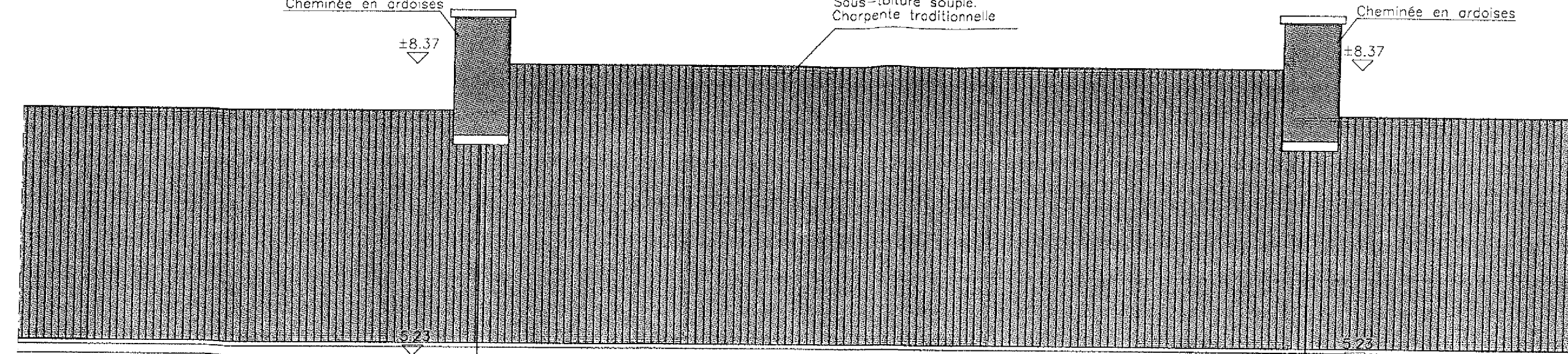
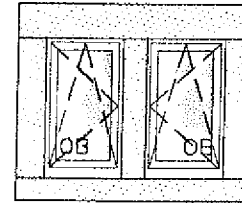
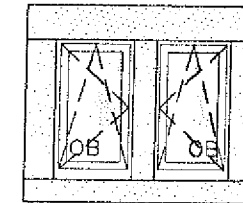

2.75

2.75

Limite de propriété - axe mitoyen

Limite de propriété - axe mitoyen

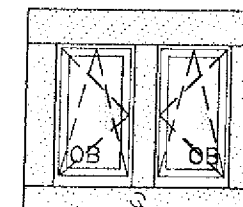
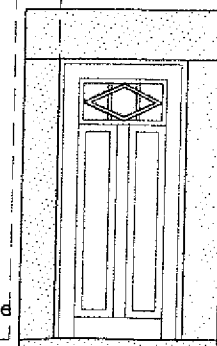
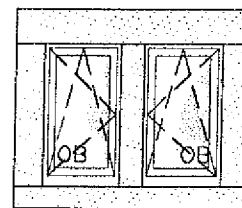

Pierre de taille
sablée hydro.

0.00

0.00 = niveau de référence

0.00

N.E. = N.N.

Terrain naturel

N.E. = N.N.



MATERIAUX DE FACADES:

- Parements en briques de terre cuite existante badigeonnées à sabler
- Rejointoyage à effectuer - joints gris clair

-2.47

-2.47

vdH Architecture
Gaëtan van den Haselkamp
Rue Louis Mestrez, n°5
4400 AWIRS (Flémalle)
T.V.A BE 869 535 912
Gsm: 0473/64.67.56
gaetanvdh@hotmail.com

LES DESSINS RESTENT LA PROPRIETE
DE L'ARCHITECTE

FACADE ARRIERE

FEUILLE 6/8

(ECHELLE:1/50)

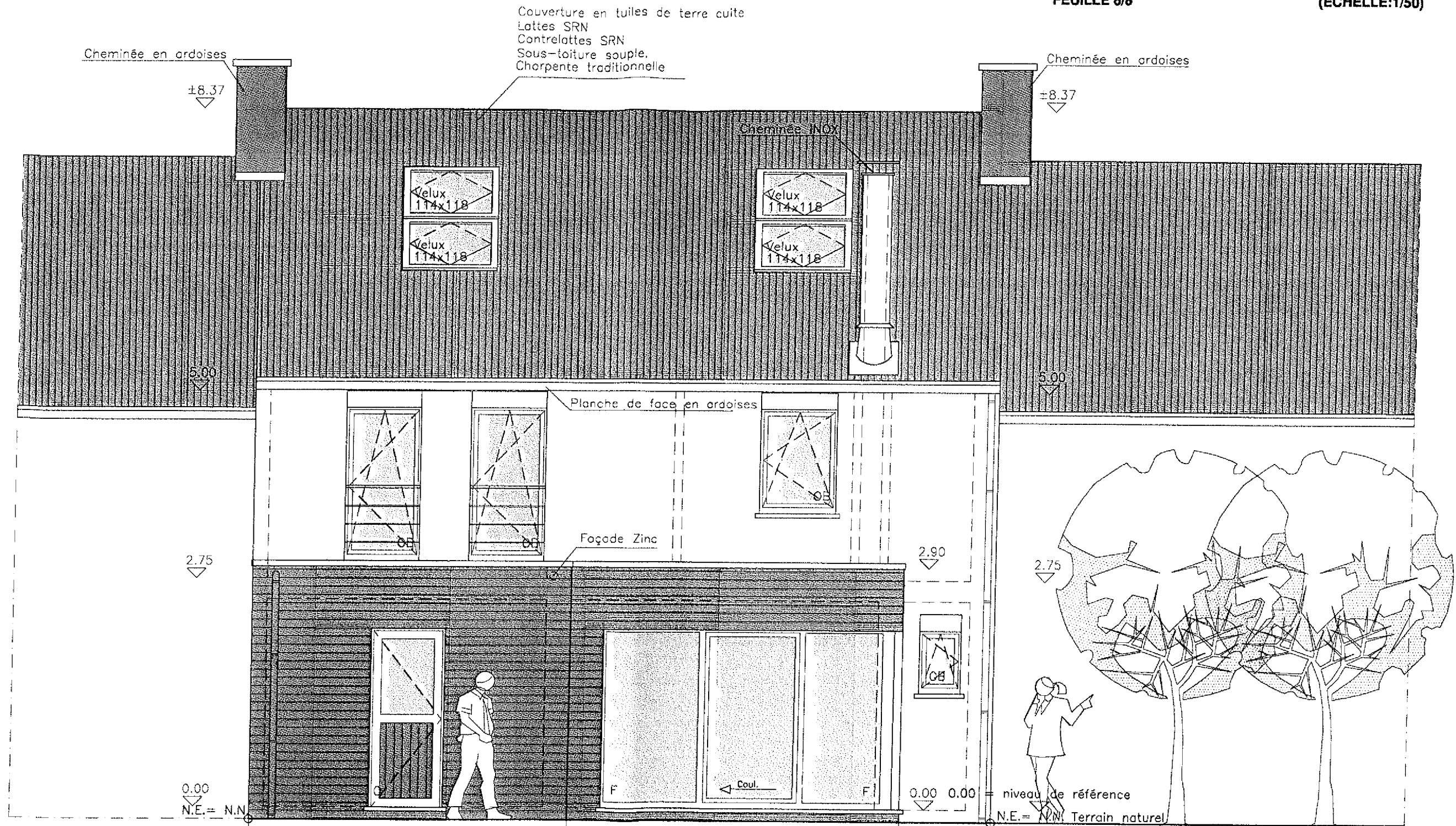

MATERIAUX

MACONNERIES:

- MACONNERIES MIXTES, PAREMENTS EN BRIQUES
- TON ROUGE BRUN UNITÉ FORMAT 21/10/6,5.
- VOLUME SECONDAIRE RECOUVERT D'UN BARDAGE EN ZINC PREPATINNE DE TON GRIS NATUREL
- LITEAUX DES PORTES, FENETRES, PORTES-FENETRES ET PORTE DE SERVICE EN BRIQUES SUR CHANT.
- SEUILS DES PORTES, FENETRES, PORTES-FENETRES ET PORTE DE SERVICE EN PIERRE DE TAILLE EP. 5CM.

TOTURE:

- VERSANT INCLINE A 30° EN FACADE ARRIERE ET VERSANT INCLINE A 45° EN FACADE AVANT.
- COUVERTURE EN TUILES DE TERRE CUITE DE TON NOIR.
- PLANCHES DE FACES ET DE RIVES ARDOISEES.
- CHENEUX PENDANTS, T.D., CONTRE-SOLINS EN ZINC NATUREL.
- CHENEUX PENDANTS, T.D., CONTRE-SOLINS EN ZINC NATUREL.
- RIVE EN ALUMINIUM LAQUE

MENUISERIE EXTERIEURE:

- ENSEMBLE PORTE D'ENTREE, FENETRES, PORTES-FENETRES ET PORTE DE SERVICE EN BOIS TON NATUREL (DOUBLE VITRAGE CLAIR).

vdH Architecture

Gaëtan van den Haselkamp
Rue Louis Mestrez, n°5
4400 AWIRS (Flémalle)
T.V.A BE 869 535 912
Gsm: 0473/64.67.56
gaetanvdh@hotmail.com

LES DESSINS RESTENT LA PROPRIETE
DE L'ARCHITECTE

COUPE BB

FEUILLE 8/8

(EHELLE:1/50)

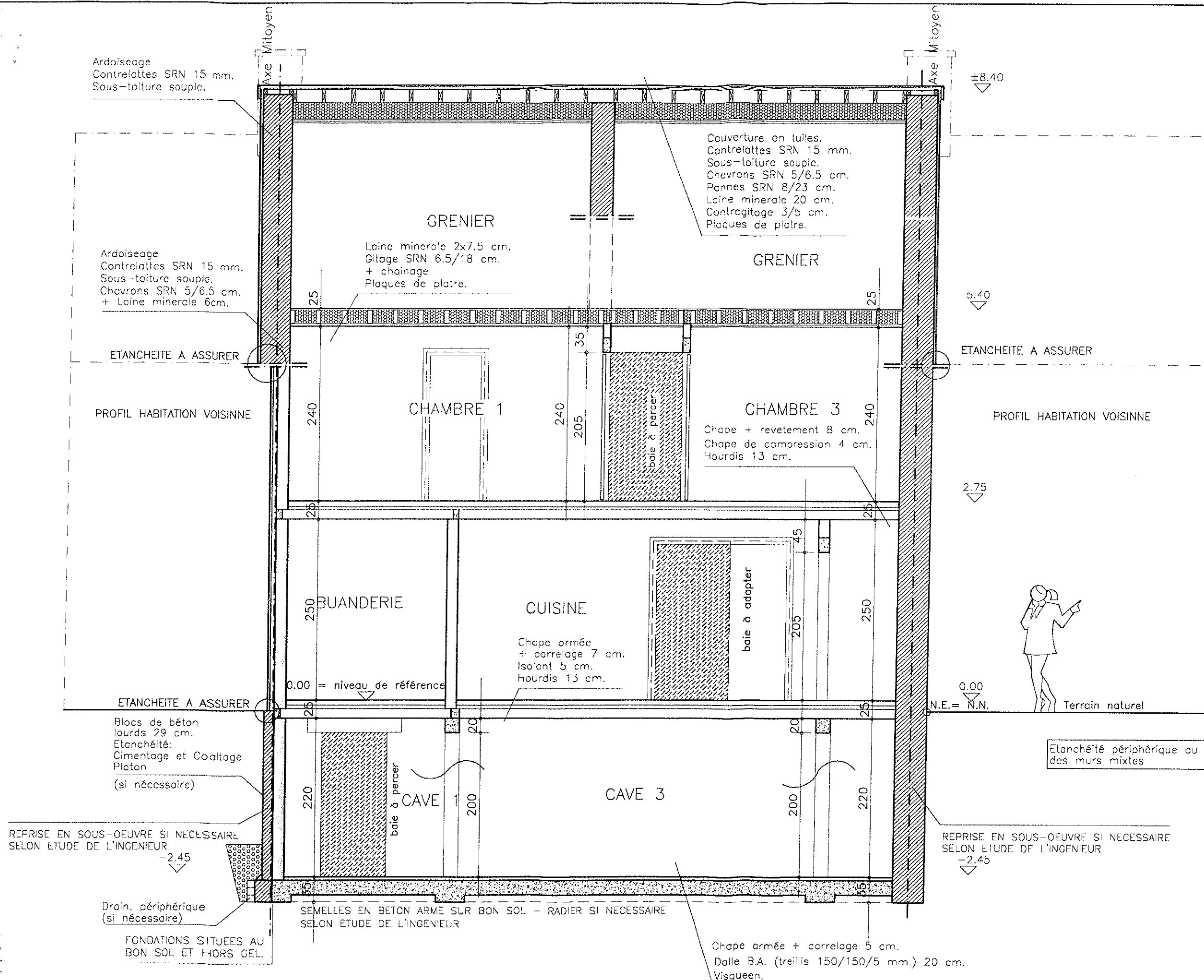

Dernier bloc retourné et bétonné

Étanchéité au dessus des baies

Composition mur mixte:
Briques 21/10/6,5
creux ventilé 2cm.
Isolant 7 cm.
Bloc 39/14/19cm.

Étanchéité périphérique au bas
des murs mixtes

vdH Architecture
 Gaétan van den Haselkamp
 Rue Louis Mestrez, n°5
 4400 AWIRS (Flémalle)
 T.V.A BE 869 535 912
 Gsm: 0473/64.67.56
 gaetanvdh@hotmail.com

LES DESSINS RESTENT LA PROPRIETE
 DE L'ARCHITECTE