



vzw - AIB-VINÇOTTE Belgium - asbl  
 Exploitatiezetel: Jan Olieslagerslaan 35 • 1800 Vilvoorde  
 Tel +32(0)2 674 57 11 • fax +32(0)2 674 59 59 • info@vincotte.be • www.vincotte.com  
 Maatschappelijke zetel: Diamant Building • Boulevard A Reyerslaan 80 • B-1030 Brussel  
 Safety, quality and environmental services

Verlag nr.: 50:30264564



N 261457

Resi code:

- Antwerpen-Limburg tel.: 03 221 86 11  Oost & West -Vlaanderen tel.: 09 244 77 11  
 Brabant tel.: 02 674 57 11  Wallonië tel.: 081 432 611

1

PROCES-VERBAAL VAN GELIJKVORMIGHEIDSONDERZOEK EN/OF CONTROLEBEZOEK VAN EEN ELEKTRISCHE LAAGSPANNING

Verantwoordelijke voor de werken

Naam, voornaam: <u>Peter Weemaes Bvs</u>	Naa: <u>.....</u>
Ident. Kaart nr: <u>.....</u>	Pc: <u>.....</u>
BTW nr.: BE <u>0.892-233-021</u>	

Basis van het onderzoek: Algemeen Reglement op de Elektrische Installaties (AREI)

<input checked="" type="radio"/> Art 270	<input type="radio"/> ingebruikname <input checked="" type="radio"/> wijziging <input type="radio"/> uitbreiding	<input checked="" type="radio"/> Art 86	<input type="radio"/> Art 271 bis	<input checked="" type="radio"/> Wooneenheid
	<input type="radio"/> mobiel <input type="radio"/> tijdelijk	<input type="radio"/> Art 87	<input type="radio"/> Art 278	<input checked="" type="radio"/> Huishoudelijke werkeenheid
<input type="radio"/> Art 271	<input type="radio"/> periodiek <input type="radio"/> controle <input type="radio"/> .....	<input type="radio"/> Art 88	<input type="radio"/> Art .....	<input checked="" type="radio"/> Gemeenschappelijke delen
<input type="radio"/> Art 276: verzwareing	<input type="radio"/> Art 276bis: verkoop van een wooneenheid	<input type="radio"/> Art ...	<input type="radio"/> Art .....	<input checked="" type="radio"/> Werkeenheid

Algemene gegevens elektrische installatie:

Gegevens verdelers	EAN: <u>.....</u>	<input checked="" type="radio"/> EAN niet meegedeeld	<input checked="" type="radio"/> kWh meter niet geplaatst
	kWh meter nr: <u>.....</u> meterstand dag: <u>.....</u> nacht: <u>.....</u>	<input type="radio"/> kWh excl. nacht meter.	
	Bescherming aansluiting (A): <input type="radio"/> 20 <input type="radio"/> 25 <input type="radio"/> 32 <input type="radio"/> 40 <input type="radio"/> 50 <input type="radio"/> 63 <input type="radio"/> 80 <input type="radio"/> 100 <input type="radio"/> .....	nr.: <u>.....</u> meterstand: <u>.....</u>	
Gegevens installatie	Ontworpen voor U <sub>N</sub> : <input type="radio"/> 230 V <input checked="" type="radio"/> 3x230 V <input type="radio"/> 3N400 V <input type="radio"/> .....	Type aardelektrode:	
	Maximale nominale stroom (A): <input type="radio"/> 20 <input type="radio"/> 25 <input type="radio"/> 32 <input checked="" type="radio"/> 40 <input type="radio"/> 50 <input type="radio"/> 63 <input type="radio"/> 80 <input type="radio"/> 100 <input type="radio"/> .....	<input type="radio"/> aardingslus <input checked="" type="radio"/> pen / baar	
	Voedingsleiding hoofdbord: <u>4</u> X <u>10</u> mm <sup>2</sup> - Type: <u>EXWB</u>	<input type="radio"/> .....	
Beschrijving installatie	Algemene differentieelstroominrichting: <u>4Pho A / 300 mA</u>	Aantal borden: <u>1</u>	Aantal eindstroombanen: <u>20</u>
<input checked="" type="radio"/> zie bijlage(n)	<u>zie schema</u>		

Metingen - testen - controles - verzegeling:

<input checked="" type="radio"/> Rechtstreekse aanraking	<input checked="" type="radio"/> Onrechtstreekse aanraking	<input checked="" type="radio"/> Montage	<input type="radio"/> Toestellen	<input checked="" type="radio"/> Materieel	<input checked="" type="radio"/> >/doorsnede	<input checked="" type="radio"/> Schema's
<input checked="" type="radio"/> Aardingsweerstand: <u>23,4</u> Ω	<input checked="" type="radio"/> Algemeen isolatieniveau: <u>4,5</u> MΩ	<input type="radio"/> Controle foutlus	<input checked="" type="radio"/> Aardingscontinuïteit	<input checked="" type="radio"/> Test diff.		
Differentieelstroominrichting: <input type="radio"/> was verzegeld <input checked="" type="radio"/> werd verzegeld <input type="radio"/> werd niet verzegeld <input type="radio"/> kan niet verzegeld worden						

Inbreuken - Opmerkingen (voor de betekenis van eventuele codes: zie keerzijde)

Inbreuken Nieuwe installatie	<input checked="" type="radio"/> Nihil
Inbreuken Bestaande installatie	<input checked="" type="radio"/> Nihil
Opmerkingen	<u>ndu: - aangeelaten, technische tekorten met / tot deze controle</u>
<input type="radio"/> Nihil	

HEISTRATEN 5  
 .....

datum: 16-4-2013

naam: .....

handteker: .....

Visum DNB of aangestelde:

Besluit(en):

- De nieuwe installatie voldoet ~~voldoet niet~~ aan het AREI.  
 De bestaande installatie ~~voldoet~~ ~~voldoet niet~~ aan het AREI.

De installatie dient op nieuw gecontroleerd te worden vóór 20/03/2013 door hetzelfde erkend organisme.

Agent bezoeker:

Naam: Vanden Kaus Agent nr.: 3547 Datum: 20.03.2013

Bijlage(n):  Situatieschema(s)  Eëndraadsschema(s)

Voor de directeur generaal: Handtekening

.....  
 VAN DER VAET WMM  
 inspecteur

- Dit proces-verbaal dient bewaard te worden in het dossier van de elektrische installatie en dit dossier dient elke aangebrachte wijziging te worden bijgehouden.  
 - De Federale overheidsdienst economie dient bij ieder ongeval, rechtstreeks of onrechtstreeks te wijzen aan elektriteitsveiligheidsproblemen die ingelicht te worden.  
 - De controle heeft enkel betrekking op de zichtbare en toegankelijke delen van de installatie.  
 - Op basis van de ter plaatse verkregen informatie is het niet mogelijk de datum van realisatie van de elektrische installatie vast te stellen.  
 - Wij raden U aan om het (de) schema(s) te vervolledigen voor de delen die niet zichtbaar waren tijdens ons bezoek. In geval van twijfel over de veiligheid van deze elementen, nodigen we u ten zeerste uit om een bijkomend controlebezoek te laten uitvoeren.  
 (\*) De werken, nodig om de inbreuken te doen verdwijnen die opgemerkt werden tijdens het controlebezoek, moeten zonder vertraging uitgevoerd worden en alle maatregelen moeten getroffen worden opdat de in overtreding zijnde installatie, indien ze in dienst blijft, geen gevaar vormt voor personen. Indien bij het nieuw controlebezoek, na max. 1 jaar, de overtredingen niet verdwenen zijn moet het erkend organisme een kopie van het proces-verbaal van het controlebezoek overmaken aan de Algemene Directie Energie die belast is met het hoog toezicht.

- A** licht: berging, eetplaats, keuken, living, wc, hall, kelder
- B** licht: slaapkamers, bureau
- C** rolluik, bel, voordeur
- D** stopcontacten living
- E** stopcontacten keuken, ijskast, combi-oven
- F** oven
- G** stopcontacten wasplaats
- H** stopcontacten slaapkamer
- I** stopcontacten slaapkamer
- J** diepvries
- K** stopcontacten buiten
- L** stopcontacten boven
- M** CV
- N** kookplaat
- O** licht bad/douchekamer, licht buiten
- P** stopcontacten bad/douchekamer
- Q** wasmachine
- R** droogkast
- S** vaatwasmachine
- T** regenwaterpomp

- A = Licht : Berging, eetplaats, keuken, living, W  
 B = Licht : Sla kamer, Sla kamer, Sla kamer, Sl  
 C = rolluik, bed, voordeur  
 D = Stopc living  
 E = Stopc keuken, yskast, <sup>comer</sup> microgolf  
 F = oven  
 G = <sup>stopcomer</sup> wasplaats  
 H = Stopc sla  
 I = stopc Sla  
 J = Diepvries  
 K = Stopc Buiten  
 L = Stopc Boven  
 M = CV  
 N = Kookplaat  
 O = Licht badkamer, <sup>luitenlicht</sup>  
 P = Stopc badkamer  
 Q = wasmachine  
 R = Droogkast  
 S = Was t. machine

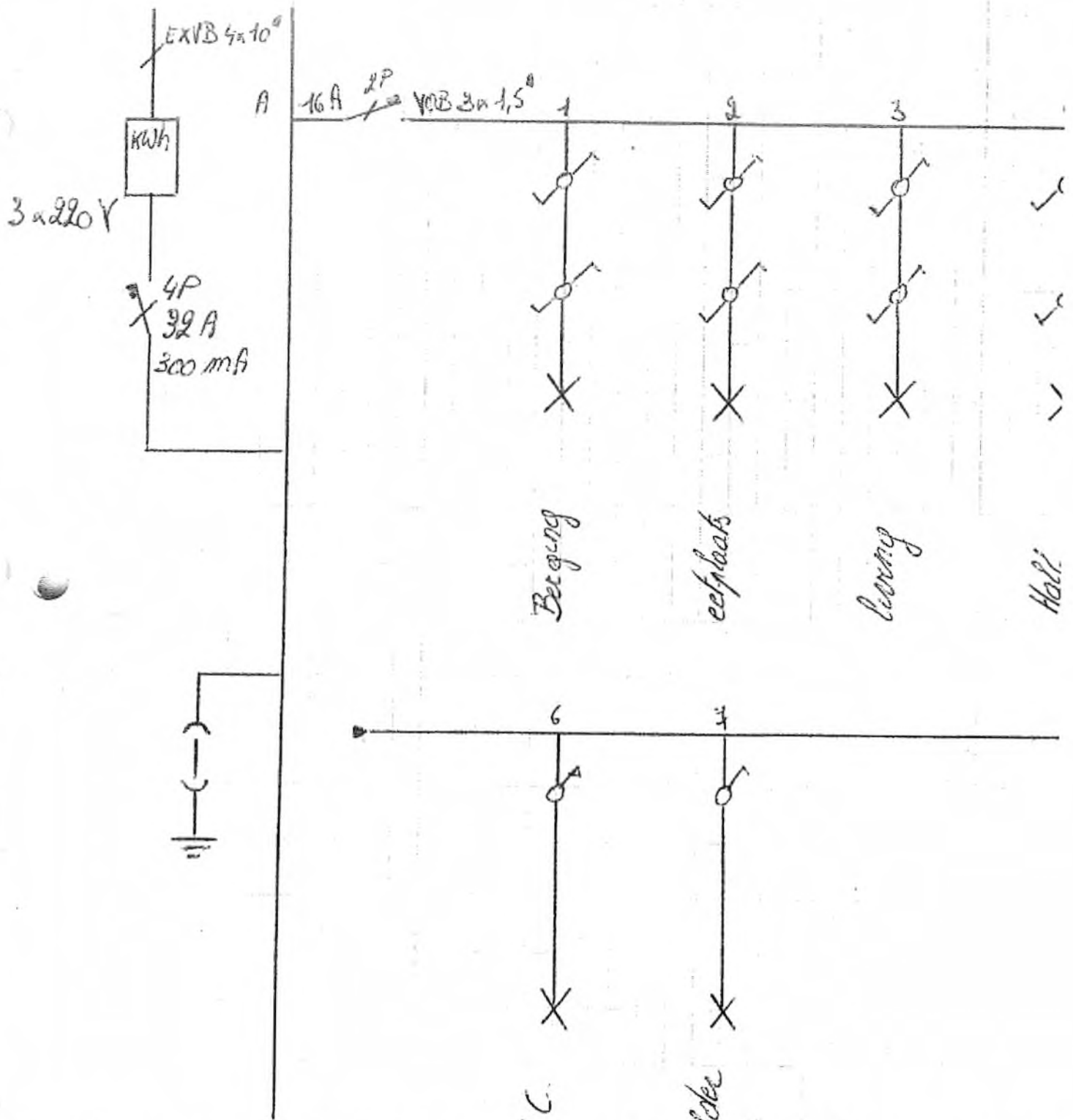

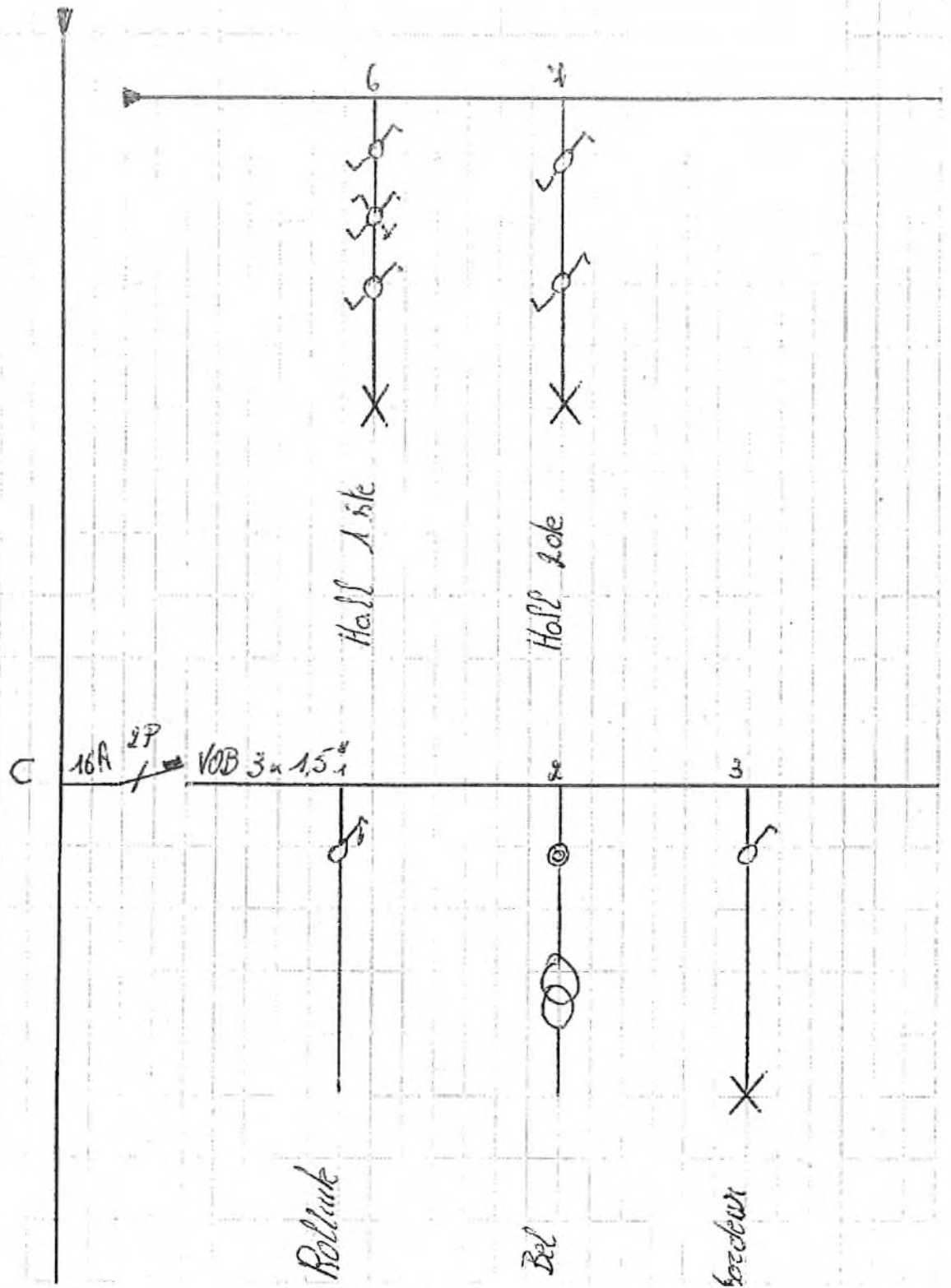

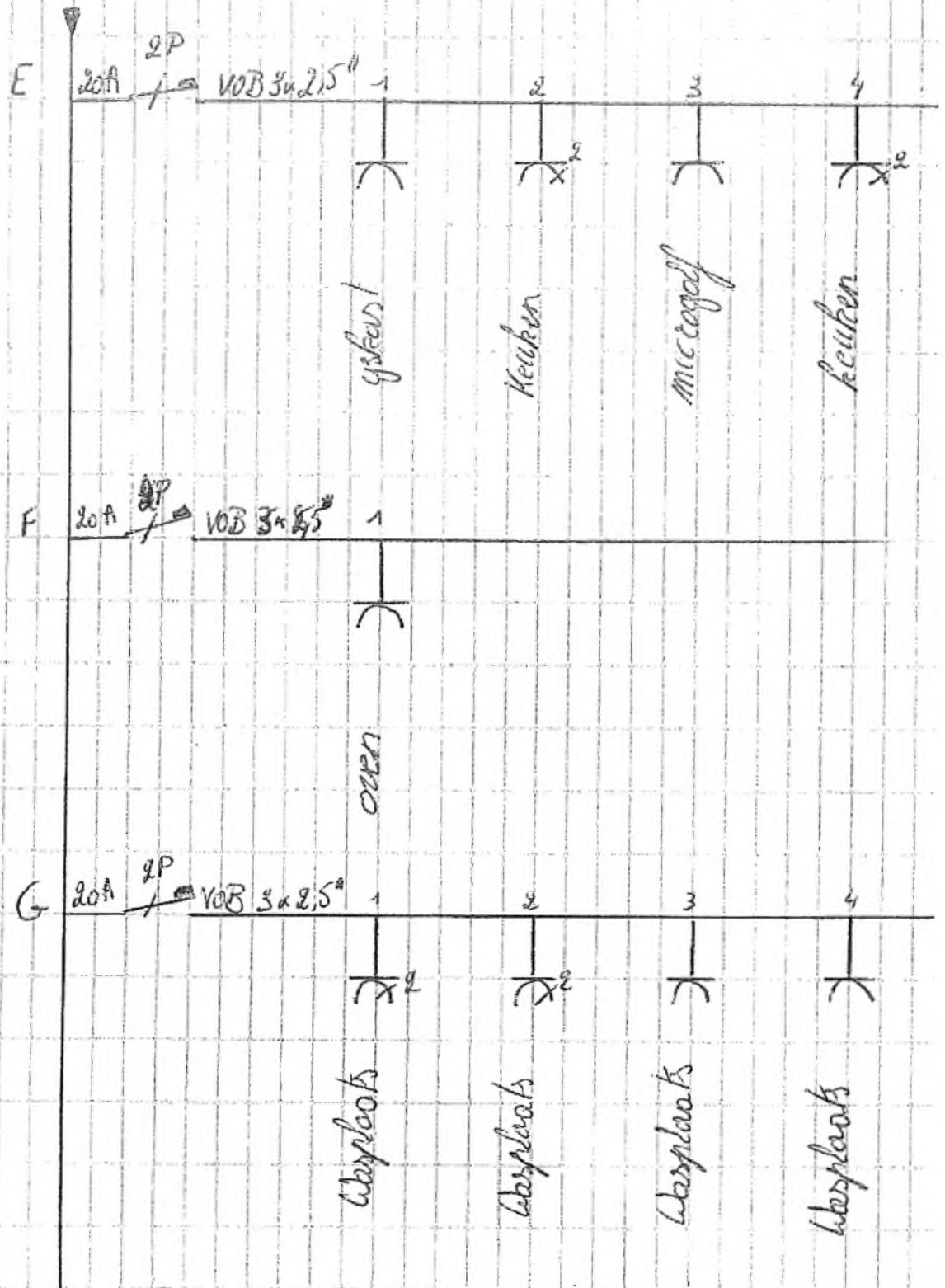

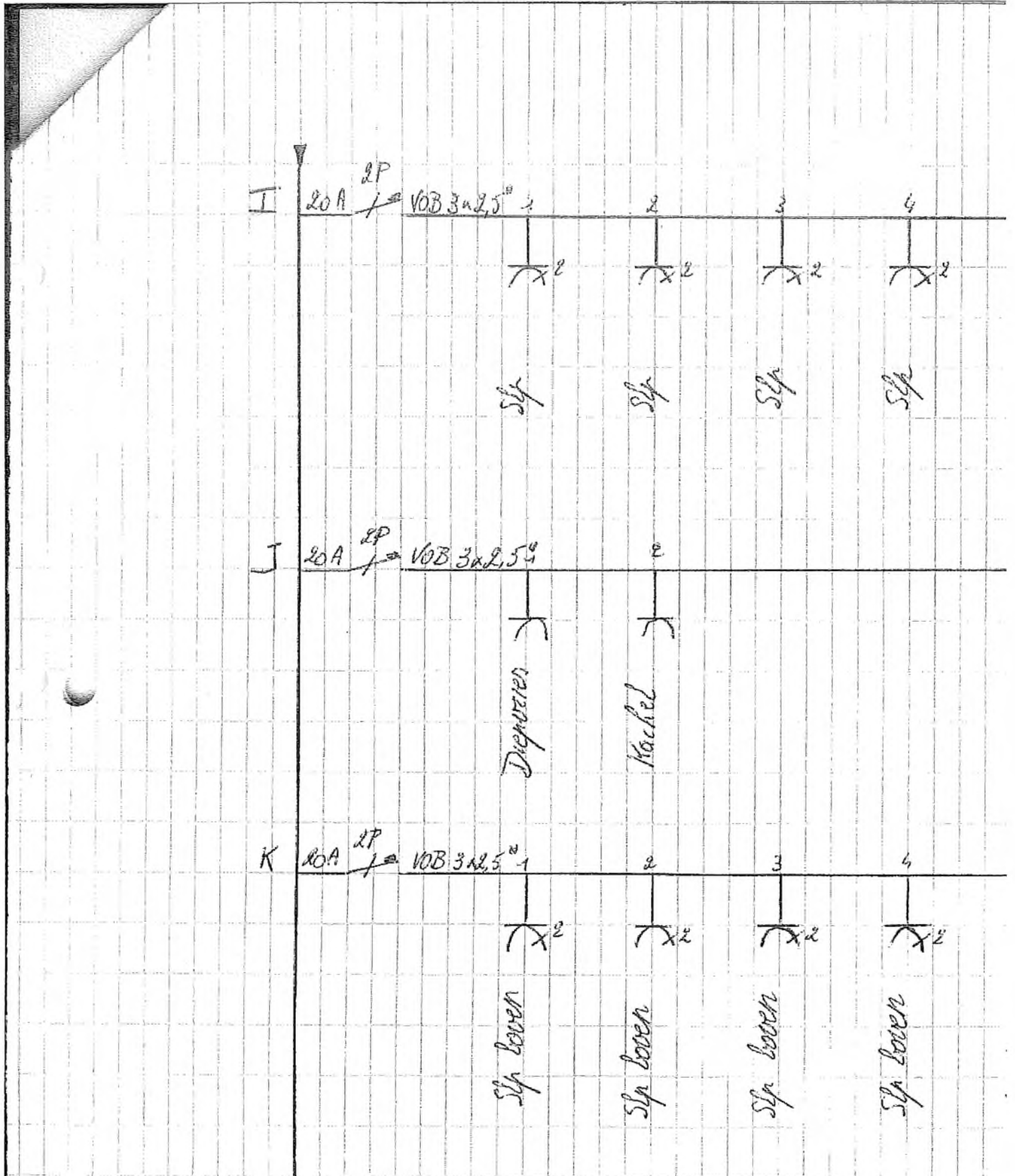

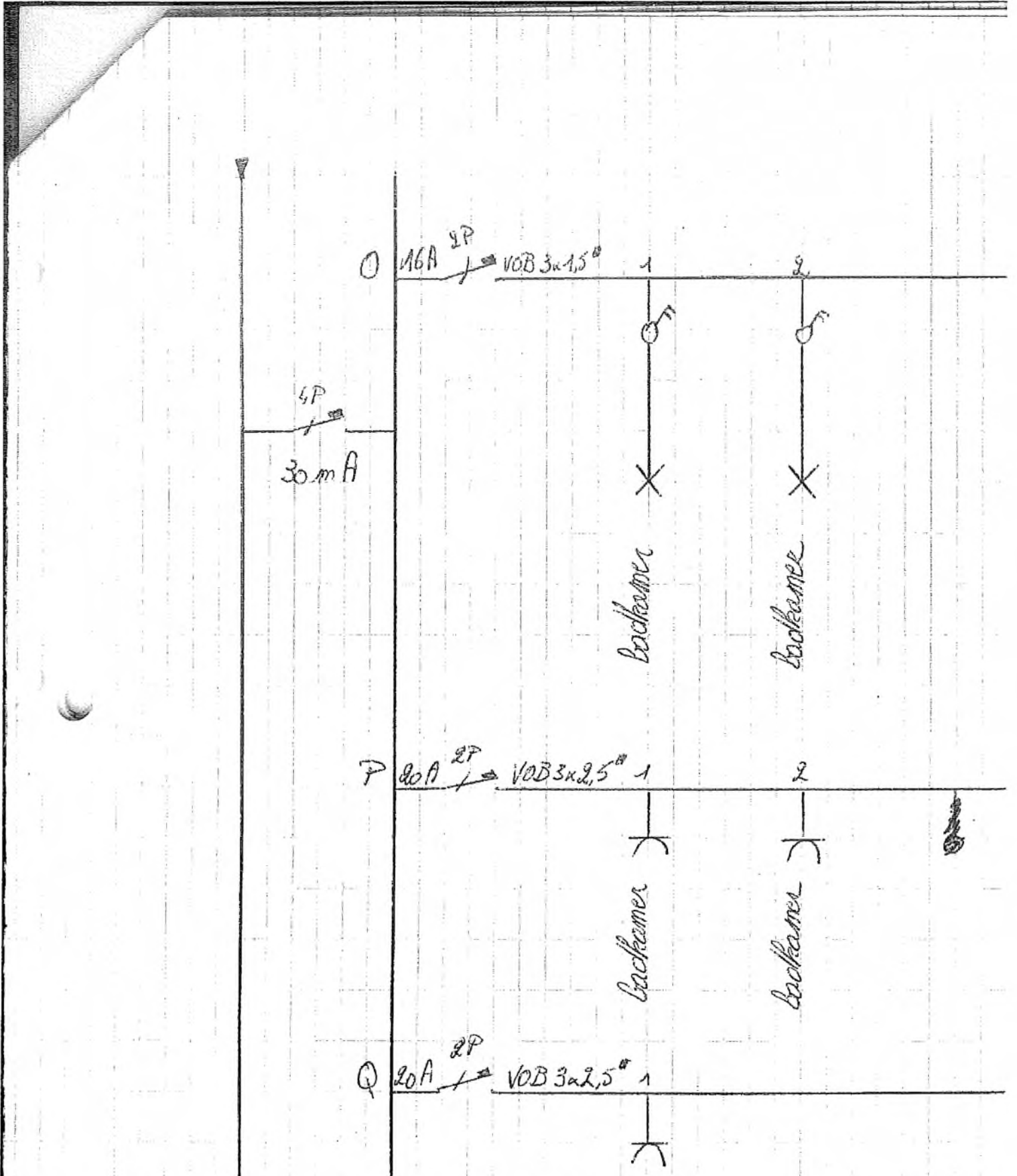



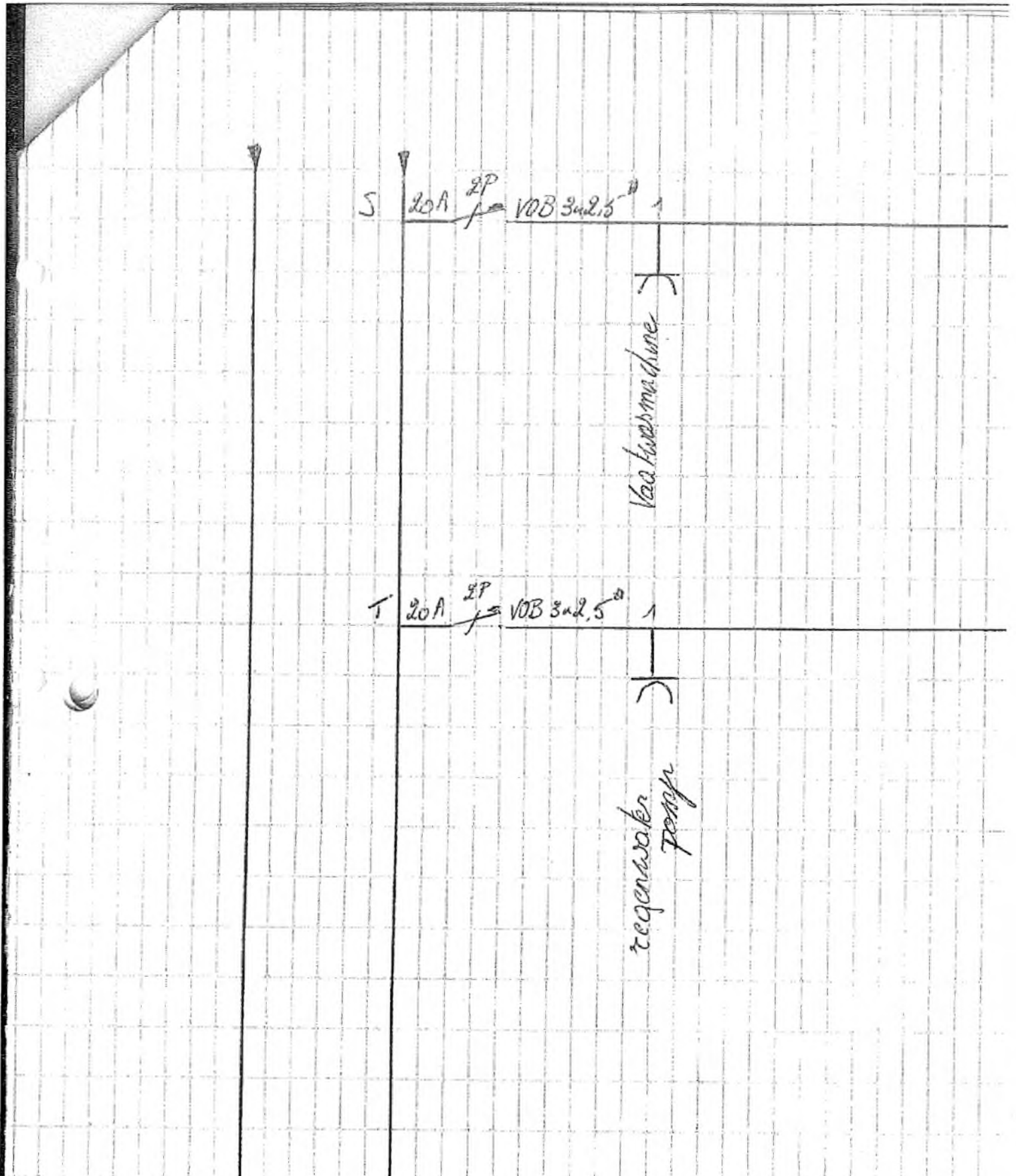

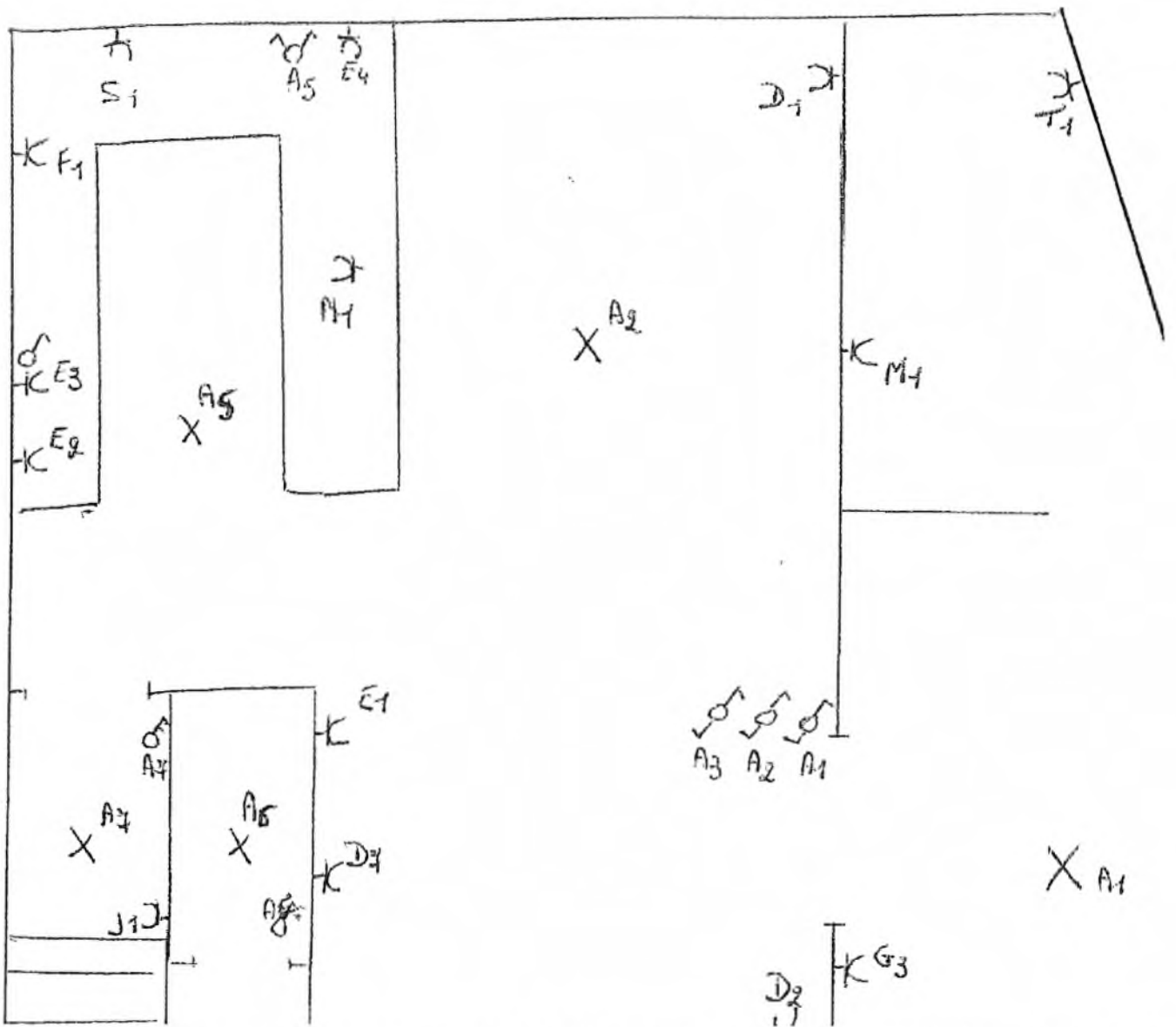

2700 cm

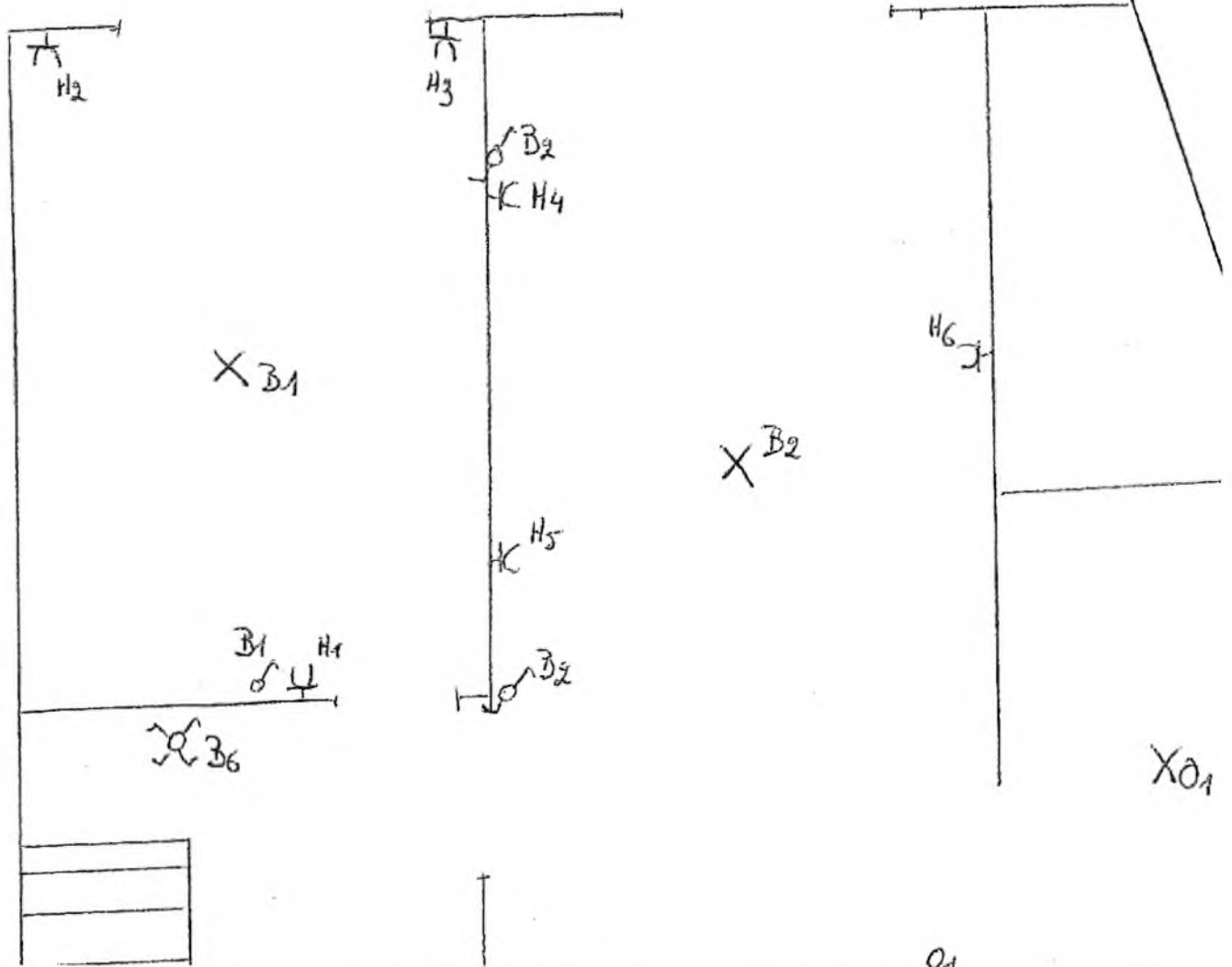

Handwritten scribbles

