

Agentschap  
Onroerend  
Erfgoed

---

# PERCEELRAPPORT ONROEREND ERFGOED

Perceelnummer 46001B0068/00E000

---

Dit rapport is opgevraagd op 14-01-2025 om 12.28 uur via <https://geo.onroenderfgoed.be>.

De gegevens in dit perceelrapport zijn een momentopname van de situatie op het moment van de opvraging. Raadpleeg <https://geo.onroenderfgoed.be> voor de meest actuele juridische situatie. Deze kan nadien nog veranderen.

## INLEIDING

Het Perceelrapport Onroerend Erfgoed bevat gegevens van het agentschap Onroerend Erfgoed over het aanwezige erfgoed op een perceel. Het rapport biedt een overzicht van het erfgoed waaraan juridische gevolgen verbonden zijn.

Op [www.onroenderfgoed.be](http://www.onroenderfgoed.be) vindt u alle informatie over de soorten erfgoed, uw rechten en plichten en mogelijkheden tot financiële steun en fiscale voordelen.

## ADMINISTRATIEVE GEGEVENS

Postadres(sen): Kruibekestraat 15, 9150 Beveren-Kruibeke-Zwijndrecht  
Gemeente: Beveren-Kruibeke-Zwijndrecht  
Kadastrale afdeling: BEVEREN-KRUIBEKE-ZWIJNDRECHT 12 AFD/BAZEL/  
Kadastrale sectie: B  
Perceel: 0068/00E000  
Capakey: 46001B0068/00E000  
Oppervlakte perceel: 795.24m<sup>2</sup>



## BESCHERMD ERFGOED

### BESCHERMD STADS- OF DORPSGEZICHT

Dorpskom Bazel

<https://id.erfgoed.net/aanduidingsobjecten/9480>

Besluiten:

<https://id.erfgoed.net/besluiten/1646>



## VASTGESTELD ERFGOED

### VASTGESTELD BOUWKUNDIG ERFGOED

Dorpskom Bazel

<https://id.erfgoed.net/aanduidingsobjecten/139000>

Besluiten:

<https://id.erfgoed.net/besluiten/15002>



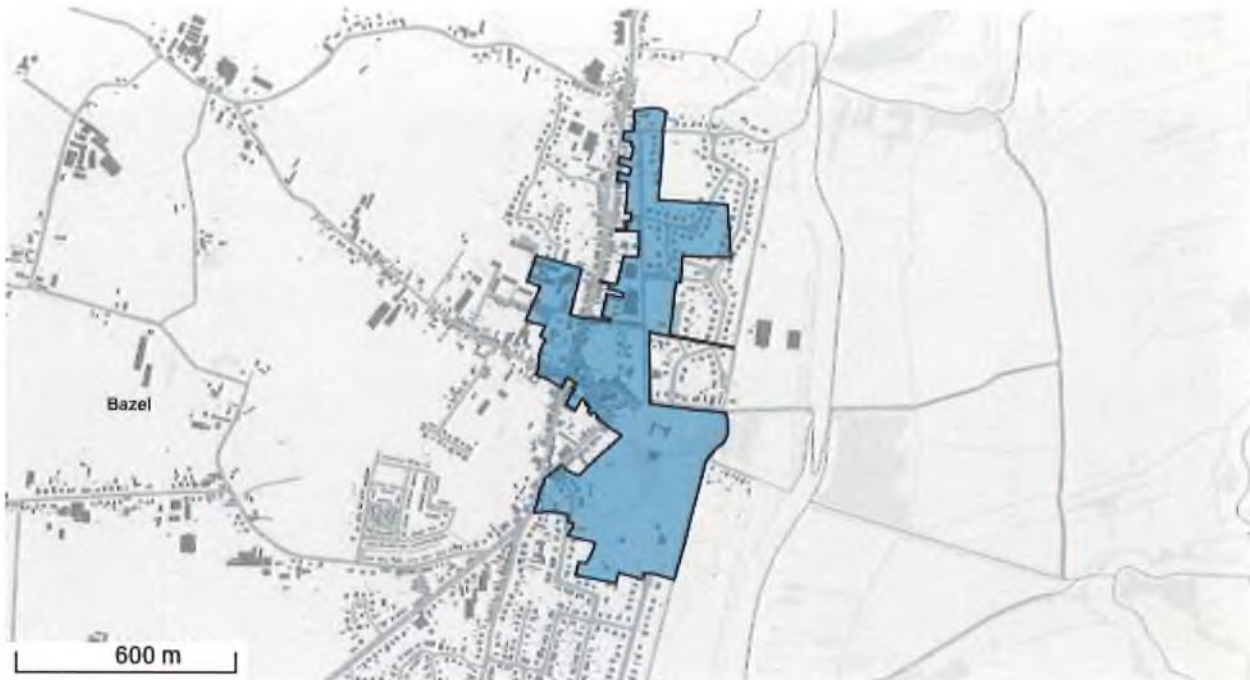

## Het opgevraagde perceel is geen:

- Beschermd archeologische site
- Overgangszone
- Beschermd cultuurhistorisch landschap
- Beschermd monument
- Vastgestelde archeologische zone
- Vastgestelde houtige beplanting met erfgoedwaarde
- Vastgestelde historische tuin of park
- Vastgesteld landschapsatlasrelict
- Vastgesteld landschappelijk erfgoed
- Erfgoedlandschap
- Gebied geen archeologie
- Unesco werelderfgoed bufferzone
- Unesco werelderfgoed kernzone

[\(/\)](#)

# Inventaris



[Contact \(/contact\)](/contact)

[Downloads \(/downloads\)](/downloads)

[Hergebruik \(/hergebruik\)](/hergebruik)

[MENU](#)

BESCHERMD STADS- OF DORPSGEZICHT, INTRINSIEK

## Dorpskom Bazel

**Beschermd stads- of dorpsgezicht, intrinsiek van 03-07-1981 tot heden**

**ID:** 9480 **URI:** <https://id.erfgoed.net/aanduidingsobjecten/9480> 

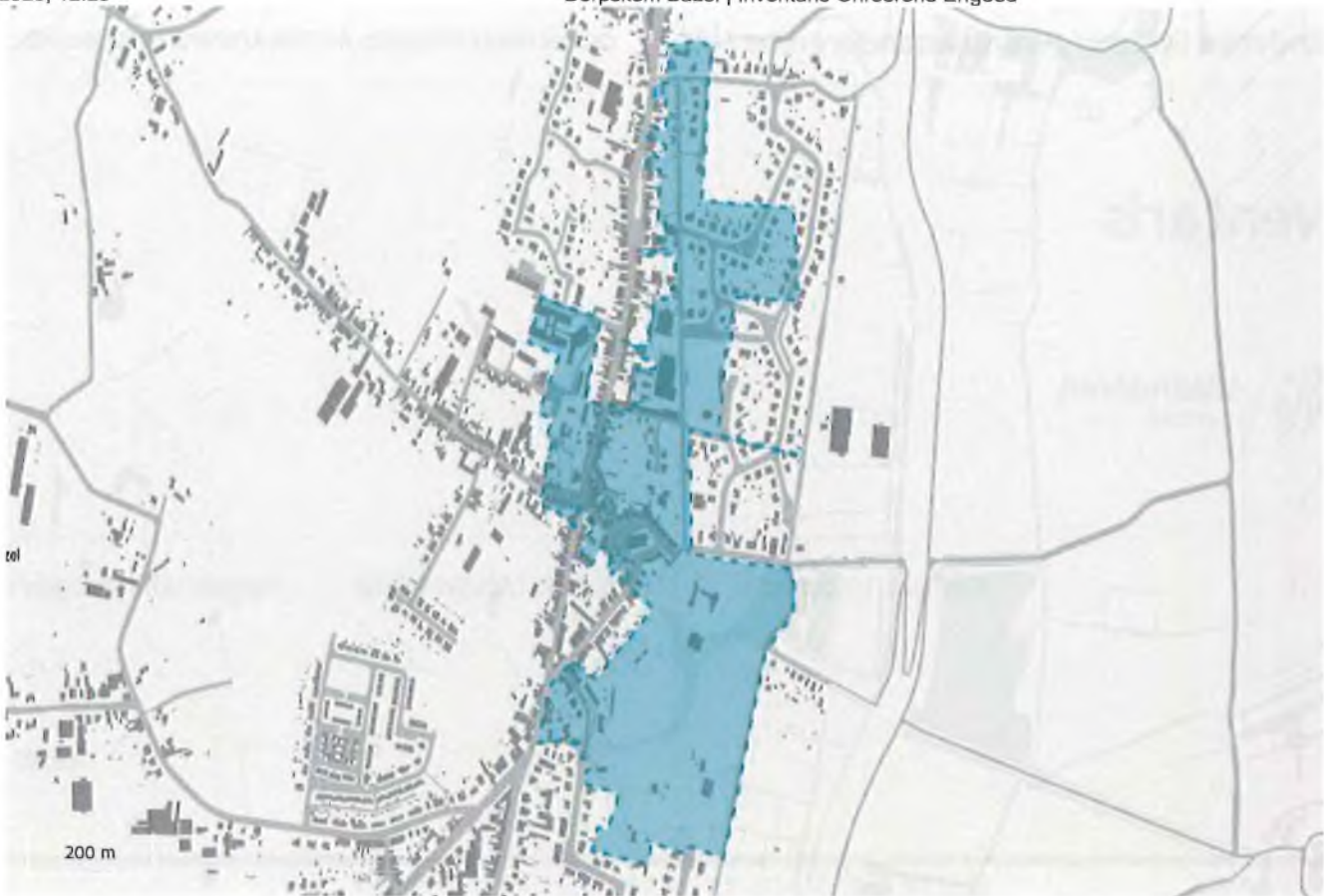

## Besluiten

Geografisch pakket Bazel (<https://id.erfgoed.net/besluiten/1646>)

**definitieve beschermingsbesluiten:** 03-07-1981 ID: 1646

## Rechtsgevolgen

**i** Meer informatie over de rechtsgevolgen van beschermingen vind je op onze website (<https://www.onroerenderfgoed.be/de-gevolgen-van-een-bescherming>).

ALGEMEEN

BESCHRIJVING

KENMERKEN

Provincie

**Oost-Vlaanderen**

Gemeente

**Beveren-Kruibeke-Zwijndrecht**

Deelgemeente

**Bazel**

Straat



**Bazeldorpstraat, Broedersstraat, Eendenlaan, Hazenpad, Joris D'Hondtstraat, Kemphoekstraat, Kerkstraat, Koningin Astridplein, Kruibekestraat, Lamperstraat, Merellaan, Oud-Hoflaan, Pastoor Pungsstraat, Plezantstraat, Rupelmondestraat, Verkortingsdijk, Weispoel**

Locatie

**Bazeldorpstraat, Broedersstraat, Eendenlaan, Hazenpad, Joris D'Hondtstraat, Kemphoekstraat, Kerkstraat, Koningin Astridplein, Kruibekestraat, Lamperstraat, Merellaan, Oud-Hoflaan, Pastoor Pungsstraat, Plezantstraat, Rupelmondestraat, Verkortingsdijk, Weispoel (Beveren-Kruibeke-Zwijndrecht)**

Nauwkeurigheid zone

**Tot op 15m**

Oppervlakte zone

**336 225m<sup>2</sup>**

Beschermingsdossiers

**4.02/46013/103.1**

**4.02/46013/110.1**

**DO000648**

**OO001659**

---

Typologie: [dorpen \(https://id.erfgoed.net/thesauri/erfgoedtypes/1062\)](https://id.erfgoed.net/thesauri/erfgoedtypes/1062), [dorpswoningen \(https://id.erfgoed.net/thesauri/erfgoedtypes/126\)](https://id.erfgoed.net/thesauri/erfgoedtypes/126), [dreven \(https://id.erfgoed.net/thesauri/erfgoedtypes/128\)](https://id.erfgoed.net/thesauri/erfgoedtypes/128), [kastelen \(woningen\) \(https://id.erfgoed.net/thesauri/erfgoedtypes/225\)](https://id.erfgoed.net/thesauri/erfgoedtypes/225), [openbare pleinen \(https://id.erfgoed.net/thesauri/erfgoedtypes/347\)](https://id.erfgoed.net/thesauri/erfgoedtypes/347), [parken \(https://id.erfgoed.net/thesauri/erfgoedtypes/337\)](https://id.erfgoed.net/thesauri/erfgoedtypes/337), [parochiekerken \(https://id.erfgoed.net/thesauri/erfgoedtypes/338\)](https://id.erfgoed.net/thesauri/erfgoedtypes/338), [veteraanbomen \(https://id.erfgoed.net/thesauri/erfgoedtypes/2198\)](https://id.erfgoed.net/thesauri/erfgoedtypes/2198), [ziekenhuizen \(https://id.erfgoed.net/thesauri/erfgoedtypes/526\)](https://id.erfgoed.net/thesauri/erfgoedtypes/526)

Project beschermingsdatabank 2013-2016

<https://inventaris.onroerenderfgoed.be/gebeurtenissen/1028> (beschermingen: van 01-01-2013 tot 30-06-2016)

## Beschrijving

De bescherming van de dorpskom van Bazel omvat het dorpsplein met parochiekerk, het kasteeldomein van Wissekerke met park en kasteeldreef, de kleinschalige bebouwing in de nabijheid van de kerk en het Oud Hospitaal.

Het beschermingsdossier motiveert de bescherming als volgt: "De dorpskom, namelijk het Dorpsplein met beschermde kerk, het kasteeldomein met park en dreef parallel met de Kruibekestraat, alsmede een deel van deze laatste, is beschermd als dorpsgezicht omwille van de dorpsbeeldbepalende waarde van de kleinschalige bebouwing rond en in de nabijheid van de kerk en van een deel van de Kruibekestraat, aansluitend bij het oude hospitaal; omwille van de landschappelijke waarde van de natuurlijke omgeving van het kasteel, namelijk het park met uitgestrekte vijverpartij en dreef bestaande uit linden, zeven beuken en één plataan."

- Onroerend Erfgoed Oost-Vlaanderen, beschermingsdossier DO000648, Diverse monumenten en dorpsgezichten te Bazel (S.N., 1981).

## Waarden

De dorpskom van Bazel, met onder meer het Dorpsplein met de beschermde kerk, het kasteeldomein met park en dreef parallel met de Kruibekestraat, alsmede een deel van de Kruibekestraat, is beschermd als dorpsgezicht omwille van het algemeen belang gevormd door de: **historische waarde**

-

**artistieke waarde**

-

## Aanduiding van Is de bescherming van

### Dorpskom Bazel

(<https://inventaris.onroerenderfgoed.be/erfgoedobjecten/301123>)



**Bazeldorpstraat, Broedersstraat, Eendenlaan, Hazenpad, Joris D'Hondtstraat, Kemphoekstraat, Kerkstraat, Koningin Astridplein, Kruibekestraat, Lamperstraat, Merellaan, Oud-Hoflaan, Parklaan, Pastoor Pungsstraat, Plezantstraat, Rupelmondestraat, Verkortingsdijk, Weispoel (Beveren-Kruibeke-Zwijndrecht)**

Het dorpsgezicht van de dorpskom van Bazel concentreert zich rond Koningin Astridplein met de parochiekerk Sint-Pieter en het kasteeldomein van Wissekerke met park.

## Is de omvattende bescherming van

### Bomengroep van tamme kastanjes Kasteel van Wissekerke

(<https://inventaris.onroerenderfgoed.be/erfgoedobjecten/132736>)



**Koningin Astridplein, Lange gaanweg (Beveren-Kruibeke-Zwijndrecht)**

De aanplantingen in het kasteelpark van Wissekerke dateren uit een 19de-eeuwse aanlegfase. De tuin is in landschappelijke stijl aangelegd en herbergt een plantenassortiment dat nog representatief is. De bomengroep van zes opgaande tamme kastanjes maakt er deel van uit.

## Burgerhuis



<https://inventaris.onroerenderfgoed.be/erfgoedobjecten/17651>

### **Kruibekestraat 1 (Beveren-Kruibeke-Zwijndrecht)**



Burgerhuis van vijf traveeën en twee bouwlagen onder zadeldak; in het eerste kwart van de 20ste eeuw te dateren.

## **Burgerhuis in neo-Vlaamserenaissance-stijl van 1897**

<https://inventaris.onroerenderfgoed.be/erfgoedobjecten/17655>



### **Kruibekestraat 25-29 (Beveren-Kruibeke-Zwijndrecht)**

Huis in neo-Vlaamserenaissance-stijl, volgens cartouche daterend van 1897. Bakstenen lijstgevel geflankeerd door trapgevels en afgedekt door zadeldaken.

## **Burgerhuis van 1914**

<https://inventaris.onroerenderfgoed.be/erfgoedobjecten/17636>



### **Koningin Astridplein 11 (Beveren-Kruibeke-Zwijndrecht)**

Neotraditioneel burgerhuis van 1914 (kadasterarchief).

## **Corsicaanse den Kasteel van Wissekerke**

<https://inventaris.onroerenderfgoed.be/erfgoedobjecten/132734>



### **Koningin Astridplein, Lange gaanweg (Beveren-Kruibeke-Zwijndrecht)**

De aanplantingen in het kasteelpark van Wissekerke dateren uit een 19de-eeuwse aanlegfase. De tuin is in landschappelijke stijl aangelegd en herbergt een plantenassortiment dat nog representatief is. De Corsicaanse den is er één van.

## **Dorpswoning**

<https://inventaris.onroerenderfgoed.be/erfgoedobjecten/17614>



### **Kerkstraat 10 (Beveren-Kruibeke-Zwijndrecht)**

Huis met bepleisterde en beschilderde gevel uit de tweede helft van de 19de eeuw; vijf traveeën en één bouwlaag onder zadeldak.

## [Eenheidsbebouwing van 1914](#)

<https://inventaris.onroerenderfgoed.be/erfgoedobjecten/17669>



### **Rupelmondestraat 50-64 (Beveren-Kruibeke-Zwijndrecht)**

Speelse ritmering in de gevels door afwisseling van trapgevels, lijstgevels, puntgevels en zadeldaken met dakkapellen (leien).

## [Eenheidsbebouwing van 1905](#)

<https://inventaris.onroerenderfgoed.be/erfgoedobjecten/17635>



### **Koningin Astridplein 9-10, 11 (Beveren-Kruibeke-Zwijndrecht)**

Neotraditionele baksteenarchitectuur van één bouwlaag onder doorlopend leien zadeldak met brede overstek, en voorzien van getrapte dakvensters.

## [Gemeentehuis van Bazel](#)

<https://inventaris.onroerenderfgoed.be/erfgoedobjecten/17644>



### **Koningin Astridplein 28 (Beveren-Kruibeke-Zwijndrecht)**

Oud gemeentehuis, opgevat als een rechthoekig neoclassicistisch gebouw van 1842-44 met vijf traveeën en één bouwlaag onder schilddak.

## [Heilige Petrus-kapel](#)



(<https://inventaris.onroenderfgoed.be/erfgoedobjecten/83534>)



### **Kemphoekstraat (Beveren-Kruibeke-Zwijndrecht)**

Straatkapel uit 1902, gewijd aan de Heilige Petrus, patroonheilige van de parochie en gelegen tegenover de lindedreef die leidt tot het kasteel van Wissekerke.

## Hoekhuis

(<https://inventaris.onroenderfgoed.be/erfgoedobjecten/17646>)



### **Koningin Astridplein 30 (Beveren-Kruibeke-Zwijndrecht)**

Hoekhuis van 1871. Dubbelhuistype van vijf traveeën en twee bouwlagen onder afgesnuit zadeldak.

## Hoekhuis

(<https://inventaris.onroenderfgoed.be/erfgoedobjecten/17641>)



### **Koningin Astridplein 24 (Beveren-Kruibeke-Zwijndrecht)**

Hoekhuis van één bouwlaag en respectievelijk twee, een en twee traveeën onder afgewolfd zadeldak van 1856.

## Hoekhuis

(<https://inventaris.onroenderfgoed.be/erfgoedobjecten/17647>)



### **Koningin Astridplein 32 (Beveren-Kruibeke-Zwijndrecht)**

Hoekhuis met lijstgevel van vier traveeën en één bouwlaag onder schilddak, eind 18de eeuw te dateren.

## Hoewe



<https://inventaris.onroerenderfgoed.be/erfgoedobjecten/17613>

### **Kemphoekstraat 2 (Beveren-Kruibeke-Zwijndrecht)**



Open hoeve met vernieuwd woonhuis. Het beboomde erf, met nog een deel van het oude woonhuis uit de 19de eeuw, is omzoomd door een meidoornhaag en bevat twee opmerkenswaardige schuren. Grote bakstenen dwarsschuur onder afgewolfd zadeldak, deels met mechanische pannen, deels met riet.

## **Huis De Eenhoorn**

<https://inventaris.onroerenderfgoed.be/erfgoedobjecten/17640>



### **Koningin Astridplein 20 (Beveren-Kruibeke-Zwijndrecht)**

Voormalige zetel van de Vierschaar en schepenhuis van het Land van Waas. Dubbelhuis van vijf traveeën en twee bouwlagen onder zadeldak in traditionele verankerde baksteenarchitectuur met tegen rechter zijgevel bewaarde arduinen dorpspomp. Het juiste bouwjaar is onbekend, doch in 1452 speelde het gebouw reeds een rol in de slag om Bazel, toen het als verschansing diende tegen de Franse troepen van Filips de Goede.

## **Huis De Klok**

<https://inventaris.onroerenderfgoed.be/erfgoedobjecten/17654>



### **Kruibekestraat 19 (Beveren-Kruibeke-Zwijndrecht)**

Huis van vier traveeën en twee bouwlagen onder zadeldak, gedateerd 1911.

## **Kasteeldomein van Wissekerke**

<https://inventaris.onroerenderfgoed.be/erfgoedobjecten/17639>



### **Koningin Astridplein 17-18, 17A-C, Lange gaanweg 1 (Beveren-Kruibeke-Zwijndrecht)**

Kasteel op vierkante plattegrond en oorspronkelijk volledig in het water. In het park, aangelegd in landschappelijke stijl, bevinden zich een reeks bakstenen hoevegebouwen. Merkwaardig is vooral de ronde bakstenen duiventoren. De ingangspoort bestaat uit twee vierkante bakstenen woontorens van twee bouwlagen uit 1832-33. Smeedijzeren hangbrug die de twee delen van het park met elkaar verbindt. Voormalige kasteeldreef ten noorden van het park,

uitmondend in de Kemphoekstraat.

## Lindendreef bij Kasteel van Wissekerke

(<https://inventaris.onroerenderfgoed.be/erfgoedobjecten/131601>)



### **Bazel (Beveren-Kruibeke-Zwijndrecht)**

De circa 600 meter lange kasteeldreef bij het Kasteel van Wissekerke te Bazel is een noord-zuid georiënteerde dreef die hoofdzakelijk uit lindes bestaat en de Lange Gaanweg verbindt met de Kemphoekstraat.

## Meergezinswoning

(<https://inventaris.onroerenderfgoed.be/erfgoedobjecten/17665>)



### **Parklaan 99 (Beveren-Kruibeke-Zwijndrecht)**

Alleenstaande meergezinswoning van tien traveeën en twee bouwlagen onder zadeldak met brede overstek op schoorstukken, uit de 19de eeuw. Verankerde baksteenbouw.

## Moerascipres Kasteel van Wissekerke

(<https://inventaris.onroerenderfgoed.be/erfgoedobjecten/132735>)



### **Koningin Astridplein, Lange gaanweg (Beveren-Kruibeke-Zwijndrecht)**

De aanplantingen in het kasteelpark van Wissekerke dateren uit een 19de-eeuwse aanlegfase. De tuin is in landschappelijke stijl aangelegd en herbergt een plantenassortiment dat nog representatief is. De moerascipres is er één van.

## Neotraditioneel burgerhuis

(<https://inventaris.onroerenderfgoed.be/erfgoedobjecten/17642>)



### **Koningin Astridplein 26 (Beveren-Kruibeke-Zwijndrecht)**

Huis in neotraditionele stijl, opgetrokken in 1888. Gecombineerde lijst- en trapgevel van drie traveeën en twee bouwlagen onder zadeldak.

## Opgaande beuk Kasteel van Wissekerke



<https://inventaris.onroerenderfgoed.be/erfgoedobjecten/132737>



### **Koningin Astridplein, Lange gaanweg (Beveren-Kruibeke-Zwijndrecht)**

De aanplantingen in het kasteelpark van Wissekerke dateren uit een 19de-eeuwse aanlegfase. De tuin is in landschappelijke stijl aangelegd en herbergt een plantenassortiment dat nog representatief is. De opgaande beuk is er één van.

## Opgaande beuk Kasteel van Wissekerke

<https://inventaris.onroerenderfgoed.be/erfgoedobjecten/132745>



### **Koningin Astridplein, Lange gaanweg (Beveren-Kruibeke-Zwijndrecht)**

De aanplantingen in het kasteelpark van Wissekerke dateren uit een 19de-eeuwse aanlegfase. De tuin is in landschappelijke stijl aangelegd en herbergt een plantenassortiment dat nog representatief is. De opgaande beuk, met een stamomtrek van meer dan 5 meter, is er één van.

## Opgaande bruine beuk Kasteel van Wissekerke

<https://inventaris.onroerenderfgoed.be/erfgoedobjecten/132741>



### **Koningin Astridplein, Lange gaanweg (Beveren-Kruibeke-Zwijndrecht)**

De aanplantingen in het kasteelpark van Wissekerke dateren uit een 19de-eeuwse aanlegfase. De tuin is in landschappelijke stijl aangelegd en herbergt een plantenassortiment dat nog representatief is. De opgaande bruine beuk, met een stamomtrek van meer dan 5 meter, is er één van.

## Opgaande grauwe abeel Kasteel van Wissekerke

<https://inventaris.onroerenderfgoed.be/erfgoedobjecten/132740>



### **Koningin Astridplein, Lange gaanweg (Beveren-Kruibeke-Zwijndrecht)**

De aanplantingen in het kasteelpark van Wissekerke dateren uit een 19de-eeuwse aanlegfase. De tuin is in landschappelijke stijl aangelegd en herbergt een plantenassortiment dat nog representatief is. De opgaande grauwe abeel is er één van.

## Opgaande linde als vredesboom



<https://inventaris.onroerenderfgoed.be/erfgoedobjecten/131426>

### **Koningin Astridplein (Beveren-Kruibeke-Zwijndrecht)**



Ten noorden van de parochiekerk staat op het Koningin Astridplein dicht bij het oorlogsmonument een zilverlinde, een dorpsboom die er als vredesboom werd geplant. Hij werd geplant na het beëindigen van de Eerste Wereldoorlog, de juiste plantdatum is ons echter niet bekend.

## **Opgaande lindenrij Kasteel van Wissekerke**

<https://inventaris.onroerenderfgoed.be/erfgoedobjecten/132746>

### **Koningin Astridplein, Lange gaanweg (Beveren-Kruibeke-Zwijndrecht)**



De aanplantingen in het kasteelpark van Wissekerke dateren uit een 19de-eeuwse aanlegfase. De tuin is in landschappelijke stijl aangelegd en herbergt een plantenassortiment dat nog representatief is. De opgaande lindenrij maakt er deel van uit.

## **Opgaande tamme kastanje Kasteel van Wissekerke**

<https://inventaris.onroerenderfgoed.be/erfgoedobjecten/132742>

### **Lange gaanweg (Beveren-Kruibeke-Zwijndrecht)**



De aanplantingen in het kasteelpark van Wissekerke dateren uit een 19de-eeuwse aanlegfase. De tuin is in landschappelijke stijl aangelegd en herbergt een plantenassortiment dat nog representatief is. De opgaande tamme kastanje, met een stamomtrek van circa 4,5 meter, is er één van.

## **Oud Hospitaal**

<https://inventaris.onroerenderfgoed.be/erfgoedobjecten/17653>

### **Kruibekestraat 10-14 (Beveren-Kruibeke-Zwijndrecht)**



Voormalig hospitaal opgericht in 1823 door de rijke boerendochter Amelberga Stoop in hofstede daterend van 1771, bestaande uit twee dubbelhuisjes aan de straatzijde van drie traveeën en één bouwlaag onder zadeldak in verankerde baksteenbouw met gepikte plint en gewitte gevel en achterliggend woonhuis van één bouwlaag en zeven traveeën onder zadeldak voorzien van twee houten dakkapellen en een dakvenster boven de centrale travee. Vanaf 1855 werd het hospitaal overgenomen door de zusters van Barmhartigheid van

Ronse en werden belangrijke uitbreidingswerken doorgevoerd, waaronder bouw van achterliggende kapel. Eenvoudige, eenbeukig bakstenen kapel met driezijdige apsis gebouwd in 1856 in opdracht van Philip Vilain XIII.

## Parochiekerk Sint-Pieter

<https://inventaris.onroerenderfgoed.be/erfgoedobjecten/17634>

### **Koningin Astridplein (Beveren-Kruibeke-Zwijndrecht)**



De romaanse bidplaats die reeds voor 964 de rang van parochiekerk had verworven, werd circa 1364 vervangen door een driebeukige, georiënteerde gotische kruiskerk van vijf traveeën met vieringtoren en koor van drie traveeën met polygonale apsis, sacristie (zuid) en winterkapel (noord). Pseudo-basiliek van gekantrechte zandsteen. De kerk kende door de eeuwen heen veel aanpassingen en verbouwingen.

## Pastorie ontworpen door K. Nissens met tuin

<https://inventaris.onroerenderfgoed.be/erfgoedobjecten/17652>

### **Kruibekestraat 2 (Beveren-Kruibeke-Zwijndrecht)**



Rechthoekig bakstenen gebouw met omringende tuin in 1905-06 gebouwd naar ontwerp van architect K. Nissens, ter vervanging van haar voorgangster van 1745 en staande op het sinds de 10de eeuw door de pastorie ingenomen pand. Dubbelhuis van drie traveeën en twee bouwlagen onder afgewolfde zadeldaken met licht vooruitspringende middentravee voorzien van rechthoekige deur in een spitsboognis met tussendorpel op consoltjes en een heiligenbeeldje van Heilige Petrus in tweedelig bovenlicht.

## Stadswoning

<https://inventaris.onroerenderfgoed.be/erfgoedobjecten/17643>

### **Koningin Astridplein 27 (Beveren-Kruibeke-Zwijndrecht)**



Huis met bakstenen lijstgevel van vier traveeën en twee bouwlagen onder afgewolfd zadeldak, van 1856.

## Stadswoning

<https://inventaris.onroerenderfgoed.be/erfgoedobjecten/17645>

### **Koningin Astridplein 29 (Beveren-Kruibeke-Zwijndrecht)**



Dubbelhuis met bakstenen lijstgevel van 1856 (kadasterarchieff); drie traveeën en twee bouwlagen onder afgesnuit zadeldak (Vlaamse pannen).



## Twee dorpswoningen

(<https://inventaris.onroerenderfgoed.be/erfgoedobjecten/17637>)



### **Koningin Astridplein 14 (Beveren-Kruibeke-Zwijndrecht)**

Huisjes van 1871 (kadasterarchief) met omhaagde zijtuin, van vijf traveeën en één bouwlaag en afgedekt met een zadeldak.

## Twee moerascipressen bij brug Kasteel van Wissekerke

(<https://inventaris.onroerenderfgoed.be/erfgoedobjecten/132743>)



### **Koningin Astridplein, Lange gaanweg (Beveren-Kruibeke-Zwijndrecht)**

De aanplantingen in het kasteelpark van Wissekerke dateren uit een 19de-eeuwse aanlegfase. De tuin is in landschappelijke stijl aangelegd en herbergt een plantenassortiment dat nog representatief is. De toegang tot de smeedijzeren hangbrug over de vijver wordt geflankeerd door twee imposante moerascipressen die deel uitmaken van deze parkaanleg.

## Twee Weymouthdennen Kasteel van Wissekerke

(<https://inventaris.onroerenderfgoed.be/erfgoedobjecten/132747>)



### **Koningin Astridplein, Lange gaanweg (Beveren-Kruibeke-Zwijndrecht)**

De aanplantingen in het kasteelpark van Wissekerke dateren uit een 19de-eeuwse aanlegfase. De tuin is in landschappelijke stijl aangelegd en herbergt een plantenassortiment dat nog representatief is. In het parkbos bij het kasteel staan twee opgaande Weymouthdennen die deel uitmaken van deze parkaanleg.

## Twee zomerlindes bij vijver Kasteel van Wissekerke

(<https://inventaris.onroerenderfgoed.be/erfgoedobjecten/132738>)



### **Koningin Astridplein, Lange gaanweg (Beveren-Kruibeke-Zwijndrecht)**

De aanplantingen in het kasteelpark van Wissekerke dateren uit een 19de-eeuwse aanlegfase. De tuin is in landschappelijke stijl aangelegd en herbergt een plantenassortiment dat nog representatief is. Bij een brugje over de vijver bij het kasteel staan twee opgaande zomerlindes die deel uitmaken van deze tuinaanleg.

## Woning Klein Kasteel en kapel



(<https://inventaris.onroerenderfgoed.be/erfgoedobjecten/17638>)

### **Koningin Astridplein 16, 15A-B (Beveren-Kruibeke-Zwijndrecht)**



In 1846 gebouwd als twee afzonderlijke woningen; in 1874 (kadasterarchief) tot één eigendom versmolten en waarschijnlijk aan de buitenzijde ook grondig aangepast.

## Is de gedeeltelijke bescherming van

## **Polder van Kruibeke, Bazel en Rupelmonde**

(<https://inventaris.onroerenderfgoed.be/erfgoedobjecten/135201>)

### **Bazel, Kruibeke, Rupelmonde (Beveren-Kruibeke-Zwijndrecht)**



De polder van Kruibeke, Bazel en Rupelmonde ligt langs de linkeroever van de Schelde. De polder werd zeker in de 13de eeuw of vroeger bedijkt. Temidden het langgerekte gebied loopt de Barbierbeek dwars door de polder. Tot aan de herinrichting als gecontroleerd overstromingsgebied was de historische percelering goed zichtbaar. Welen en kreken langs de dijken laten zien dat er in het verleden meermaals dijkdoorbraken zijn geweest.

Je kan deze pagina citeren als:

INVENTARIS ONROEREND ERFGOED 2025: *Dorpskom Bazel* [online],

<https://id.erfgoed.net/aanduidingsobjecten/9480>

(<https://id.erfgoed.net/aanduidingsobjecten/9480>) (geraadpleegd op 14 januari 2025).

Beheerder fiche: **Agentschap Onroerend Erfgoed**



## Contact

Heb je een vraag of opmerking over deze fiche? Meld het ons via het contactformulier (/contact?uri=<https://id.erfgoed.net/aanduidingsobjecten/9480>).



**Vlaanderen**  
verbeelding werkt

## **Onroerenderfgoed.be is een officiële website van de Vlaamse overheid**

uitgegeven door het agentschap Onroerend Erfgoed  
(<https://www.onroerenderfgoed.be/over-ons>)

**PRIVACYVERKLARING**

([HTTPS://WWW.ONROERENDERFGOED.BE/PRIVACYVERKLARING](https://www.onroerenderfgoed.be/privacyverklaring))

**JURIDISCHE INFORMATIE**

([HTTPS://WWW.ONROERENDERFGOED.BE/JURIDISCHE-INFORMATIE](https://www.onroerenderfgoed.be/juridische-informatie))



[\(/\)](#)

# Inventaris



[Contact \(/contact\)](/contact)

[Downloads \(/downloads\)](/downloads)

[Hergebruik \(/hergebruik\)](/hergebruik)

[MENU](#)

VASTGESTELD BOUWKUNDIG ERFGOED

## Dorpskom Bazel

**Vastgesteld bouwkundig erfgoed van 20-06-2023 tot heden**

**ID:** 139000 **URI:** <https://id.erfgoed.net/aanduidingsobjecten/139000> 

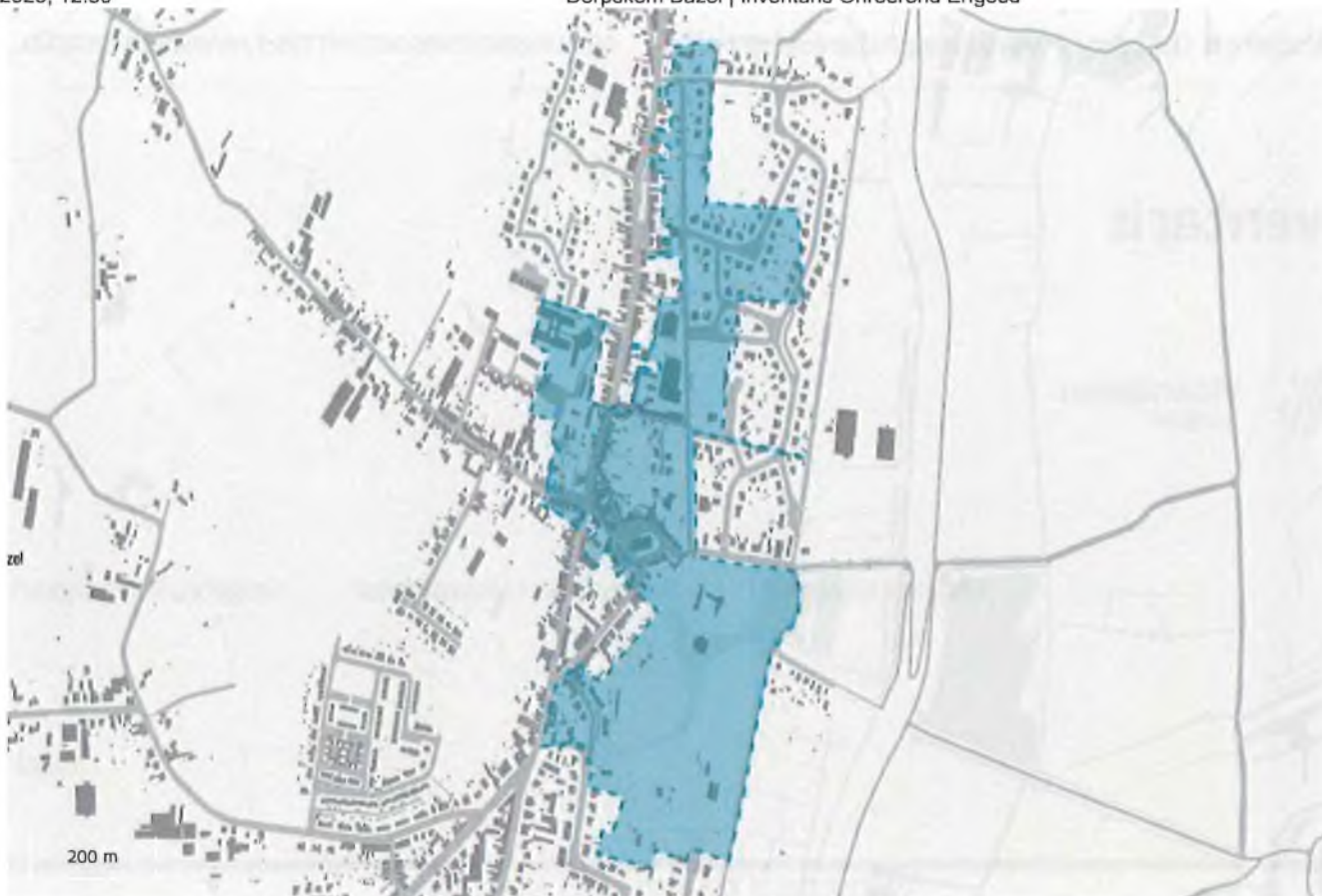

## Besluiten

Besluit tot vaststelling van de inventaris bouwkundig erfgoed in de provincie Oost-Vlaanderen (<https://id.erfgoed.net/besluiten/15002>)

**schrappingsbesluiten, vaststellingsbesluiten:** 01-06-2023 ID: 15002

## Rechtsgevolgen

**i** Meer informatie over de rechtsgevolgen van vaststellingen vind je op [onze website](https://www.onroerenderfgoed.be/juridische-gevolgen-van-een-vaststelling) (<https://www.onroerenderfgoed.be/juridische-gevolgen-van-een-vaststelling>).

ALGEMEEN

BESCHRIJVING

KENMERKEN

Provincie  
**Oost-Vlaanderen**

Gemeente  
**Beveren-Kruibeke-Zwijndrecht**

Deelgemeente  
**Bazel**



Straat

**Bazeldorpstraat, Broedersstraat, Eendenlaan, Hazenpad, Joris D'Hondtstraat, Kemphoekstraat, Kerkstraat, Koningin Astridplein, Kruibekestraat, Lamperstraat, Merellaan, Oud-Hoflaan, Parklaan, Pastoor Pungsstraat, Plezantstraat, Rupelmondestraat, Verkortingsdijk, Weispoel**

Locatie

**Bazeldorpstraat, Broedersstraat, Eendenlaan, Hazenpad, Joris D'Hondtstraat, Kemphoekstraat, Kerkstraat, Koningin Astridplein, Kruibekestraat, Lamperstraat, Merellaan, Oud-Hoflaan, Parklaan, Pastoor Pungsstraat, Plezantstraat, Rupelmondestraat, Verkortingsdijk, Weispoel (Beveren-Kruibeke-Zwijndrecht)**

Nauwkeurigheid zone

**Tot op 15m**

Oppervlakte zone

**339 302m<sup>2</sup>**

---

Vaststelling van de inventaris bouwkundig erfgoed in de provincie Oost-Vlaanderen  
(<https://inventaris.onroerenderfgoed.be/gebeurtenissen/1074875>) (vaststellingen: van 01-04-2022 tot 20-06-2023)

### Kenmerkgroep 1

Typologie: dorpen (<https://id.erfgoed.net/thesauri/erfgoedtypes/1062>)

## Beschrijving

Het dorpsgezicht van de dorpskom van Bazel concentreert zich rond Koningin Astridplein met de parochiekerk Sint-Pieter en het kasteeldomein van Wissekerke met park.

## Waarden

historische waarde

-

---

## Aanduiding van Is de vaststelling van

### Dorpskom Bazel

(<https://inventaris.onroerenderfgoed.be/erfgoedobjecten/301123>)

**Bazeldorpstraat, Broedersstraat, Eendenlaan, Hazenpad, Joris D'Hondtstraat, Kemphoekstraat, Kerkstraat, Koningin Astridplein, Kruibekestraat, Lamperstraat, Merellaan, Oud-Hoflaan, Parklaan, Pastoor Pungsstraat, Plezantstraat, Rupelmondestraat,**

**Verkortingsdijk, Weispoel (Beveren-Kruibeke-Zwijndrecht)**

Het dorpsgezicht van de dorpskom van Bazel concentreert zich rond Koningin Astridplein met de parochiekerk Sint-Pieter en het kasteeldomein van Wissekerke met park.

**Is de omvattende vaststelling van****Burgerhuis**

(<https://inventaris.onroerenderfgoed.be/erfgoedobjecten/17651>)

**Kruibekestraat 1 (Beveren-Kruibeke-Zwijndrecht)**

Burgerhuis van vijf traveeën en twee bouwlagen onder zadeldak; in het eerste kwart van de 20ste eeuw te dateren.

**Burgerhuis in neo-Vlaamserenaissance-stijl van 1897**

(<https://inventaris.onroerenderfgoed.be/erfgoedobjecten/17655>)

**Kruibekestraat 25-29 (Beveren-Kruibeke-Zwijndrecht)**

Huis in neo-Vlaamserenaissance-stijl, volgens cartouche daterend van 1897. Bakstenen lijstgevel geflankeerd door trapgevels en afgedekt door zadeldaken.

**Burgerhuis van 1914**

(<https://inventaris.onroerenderfgoed.be/erfgoedobjecten/17636>)

**Koningin Astridplein 11 (Beveren-Kruibeke-Zwijndrecht)**

Neotraditioneel burgerhuis van 1914 (kadasterarchiefl).





## Dorpswoning

(<https://inventaris.onroerenderfgoed.be/erfgoedobjecten/17614>)

### **Kerkstraat 10 (Beveren-Kruibeke-Zwijndrecht)**



Huis met bepleisterde en beschilderde gevel uit de tweede helft van de 19de eeuw; vijf traveeën en één bouwlaag onder zadeldak.

## Eenheidsbebouwing van 1914

(<https://inventaris.onroerenderfgoed.be/erfgoedobjecten/17669>)

### **Rupelmondestraat 50-64 (Beveren-Kruibeke-Zwijndrecht)**



Speelse ritmering in de gevels door afwisseling van trapgevels, lijstgevels, puntgevels en zadeldaken met dakkapellen (leien).

## Eenheidsbebouwing van 1905

(<https://inventaris.onroerenderfgoed.be/erfgoedobjecten/17635>)

### **Koningin Astridplein 9-10, 11 (Beveren-Kruibeke-Zwijndrecht)**



Neotraditionele baksteenarchitectuur van één bouwlaag onder doorlopend leien zadeldak met brede overstek, en voorzien van getrapte dakvensters.

## Gemeentehuis van Bazel

(<https://inventaris.onroerenderfgoed.be/erfgoedobjecten/17644>)

### **Koningin Astridplein 28 (Beveren-Kruibeke-Zwijndrecht)**



Oud gemeentehuis, opgevat als een rechthoekig neoclassicistisch gebouw van 1842-44 met vijf traveeën en één bouwlaag onder schilddak.

## Heilige Petrus-kapel

<https://inventaris.onroerenderfgoed.be/erfgoedobjecten/83534>



### **Kemphoekstraat (Beveren-Kruibeke-Zwijndrecht)**

Straatkapel uit 1902, gewijd aan de Heilige Petrus, patroonheilige van de parochie en gelegen tegenover de lindedreef die leidt tot het kasteel van Wissekerke.

## Hoekhuis

<https://inventaris.onroerenderfgoed.be/erfgoedobjecten/17647>



### **Koningin Astridplein 32 (Beveren-Kruibeke-Zwijndrecht)**

Hoekhuis met lijstgevel van vier traveeën en één bouwlaag onder schilddak, eind 18de eeuw te dateren.

## Hoekhuis

<https://inventaris.onroerenderfgoed.be/erfgoedobjecten/17641>



### **Koningin Astridplein 24 (Beveren-Kruibeke-Zwijndrecht)**

Hoekhuis van één bouwlaag en respectievelijk twee, een en twee traveeën onder afgewolfd zadeldak van 1856.

## Hoekhuis

<https://inventaris.onroerenderfgoed.be/erfgoedobjecten/17646>



### **Koningin Astridplein 30 (Beveren-Kruibeke-Zwijndrecht)**

Hoekhuis van 1871. Dubbelhuistype van vijf traveeën en twee bouwlagen onder afgesnuit zadeldak.

## Hoeve



<https://inventaris.onroerenderfgoed.be/erfgoedobjecten/17613>

### **Kemphoekstraat 2 (Beveren-Kruibeke-Zwijndrecht)**



Open hoeve met vernieuwd woonhuis. Het beboomde erf, met nog een deel van het oude woonhuis uit de 19de eeuw, is omzoomd door een meidoornhaag en bevat twee opmerkenswaardige schuren. Grote bakstenen dwarsschuur onder afgewolfd zadeldak, deels met mechanische pannen, deels met riet.

## **Huis De Eenhoorn**

<https://inventaris.onroerenderfgoed.be/erfgoedobjecten/17640>



### **Koningin Astridplein 20 (Beveren-Kruibeke-Zwijndrecht)**

Voormalige zetel van de Vierschaar en schepenhuis van het Land van Waas. Dubbelhuis van vijf traveeën en twee bouwlagen onder zadeldak in traditionele verankerde baksteenarchitectuur met tegen rechter zijgevel bewaarde arduinen dorpspomp. Het juiste bouwjaar is onbekend, doch in 1452 speelde het gebouw reeds een rol in de slag om Bazel, toen het als verschansing diende tegen de Franse troepen van Filips de Goede.

## **Huis De Klok**

<https://inventaris.onroerenderfgoed.be/erfgoedobjecten/17654>



### **Kruibekestraat 19 (Beveren-Kruibeke-Zwijndrecht)**

Huis van vier traveeën en twee bouwlagen onder zadeldak, gedateerd 1911.

## **Kasteeldomein van Wissekerke**

<https://inventaris.onroerenderfgoed.be/erfgoedobjecten/17639>



### **Koningin Astridplein 17-18, 17A-C, Lange gaanweg 1 (Beveren-Kruibeke-Zwijndrecht)**

Kasteel op vierkante plattegrond en oorspronkelijk volledig in het water. In het park, aangelegd in landschappelijke stijl, bevinden zich een reeks bakstenen hoevegebouwen. Merkwaardig is vooral de ronde bakstenen duiventoren. De ingangspoort bestaat uit twee vierkante bakstenen woontorens van twee bouwlagen uit 1832-33. Smeedijzeren hangbrug die de twee delen van het park met elkaar verbindt. Voormalige kasteeldreef ten noorden van het park, uitmondend in de Kemphoekstraat.

## Meergezinswoning

(<https://inventaris.onroerenderfgoed.be/erfgoedobjecten/17665>)



### **Parklaan 99 (Beveren-Kruibeke-Zwijndrecht)**

Alleenstaande meergezinswoning van tien traveeën en twee bouwlagen onder zadeldak met brede overstek op schoorstukken, uit de 19de eeuw. Verankerde baksteenbouw.

## Neotraditioneel burgerhuis

(<https://inventaris.onroerenderfgoed.be/erfgoedobjecten/17642>)



### **Koningin Astridplein 26 (Beveren-Kruibeke-Zwijndrecht)**

Huis in neotraditionele stijl, opgetrokken in 1888. Gecombineerde lijst- en trapgevel van drie traveeën en twee bouwlagen onder zadeldak.

## Oud Hospitaal

(<https://inventaris.onroerenderfgoed.be/erfgoedobjecten/17653>)



### **Kruibekestraat 10-14 (Beveren-Kruibeke-Zwijndrecht)**

Voormalig hospitaal opgericht in 1823 door de rijke boerendochter Amelberga Stoop in hofstede daterend van 1771, bestaande uit twee dubbelhuisjes aan de straatzijde van drie traveeën en één bouwlaag onder zadeldak in verankerde baksteenbouw met gepikte plint en gewitte gevel en achterliggend woonhuis van één bouwlaag en zeven traveeën onder zadeldak voorzien van twee houten dakkapellen en een dakvenster boven de centrale travee. Vanaf 1855 werd het hospitaal overgenomen door de zusters van Barmhartigheid van

Ronse en werden belangrijke uitbreidingswerken doorgevoerd, waaronder bouw van achterliggende kapel. Eenvoudige, eenbeukig bakstenen kapel met driezijdige apsis gebouwd in 1856 in opdracht van Philip Vilain XIII.

## Parochiekerk Sint-Pieter

(<https://inventaris.onroerenderfgoed.be/erfgoedobjecten/17634>)

### **Koningin Astridplein (Beveren-Kruibeke-Zwijndrecht)**

De romaanse bidplaats die reeds voor 964 de rang van parochiekerk had verworven, werd circa 1364 vervangen door een driebeukige, georiënteerde gotische kruiskerk van vijf traveeën met vieringtoren en koor van drie traveeën met polygonale apsis, sacristie (zuid) en winterkapel (noord). Pseudo-basiliek van gekantrechte zandsteen. De kerk kende door de eeuwen heen veel aanpassingen en verbouwingen.





## Pastorie ontworpen door K. Nissens met tuin

(<https://inventaris.onroerenderfgoed.be/erfgoedobjecten/17652>)

### **Kruibekestraat 2 (Beveren-Kruibeke-Zwijndrecht)**



Rechthoekig bakstenen gebouw met omringende tuin in 1905-06 gebouwd naar ontwerp van architect K. Nissens, ter vervanging van haar voorgangster van 1745 en staande op het sinds de 10de eeuw door de pastorie ingenomen pand. Dubbelhuis van drie traveeën en twee bouwlagen onder afgewolfde zadeldaken met licht vooruitspringende middentravee voorzien van rechthoekige deur in een spitsboognis met tussendorpel op consoltjes en een heiligenbeeldje van Heilige Petrus in tweedelig bovenlicht.

## Stadswoning

(<https://inventaris.onroerenderfgoed.be/erfgoedobjecten/17645>)

### **Koningin Astridplein 29 (Beveren-Kruibeke-Zwijndrecht)**



Dubbelhuis met bakstenen lijstgevel van 1856 (kadasterarchieff); drie traveeën en twee bouwlagen onder afgesnuit zadeldak (Vlaamse pannen).

## Stadswoning

(<https://inventaris.onroerenderfgoed.be/erfgoedobjecten/17643>)

### **Koningin Astridplein 27 (Beveren-Kruibeke-Zwijndrecht)**



Huis met bakstenen lijstgevel van vier traveeën en twee bouwlagen onder afgewolfd zadeldak, van 1856.

## Woning Klein Kasteel en kapel

<https://inventaris.onroerenderfgoed.be/erfgoedobjecten/17638>

### **Koningin Astridplein 16, 15A-B (Beveren-Kruibeke-Zwijndrecht)**



In 1846 gebouwd als twee afzonderlijke woningen; in 1874 (kadasterarchief) tot één eigendom versmolten en waarschijnlijk aan de buitenzijde ook grondig aangepast.

Je kan deze pagina citeren als:

INVENTARIS ONROEREND ERFGOED 2025: *Dorpskom Bazel* [online],

<https://id.erfgoed.net/aanduidingsobjecten/139000>

(<https://id.erfgoed.net/aanduidingsobjecten/139000>) (geraadpleegd op 14 januari 2025).

Beheerder fiche: **Agentschap Onroerend Erfgoed**



## Contact

Heb je een vraag of opmerking over deze fiche? [Meld het ons via het contactformulier \(/contact?uri=https://id.erfgoed.net/aanduidingsobjecten/139000\)](#).



**Vlaanderen**  
verbeelding werkt

## **Onroerenderfgoed.be is een officiële website van de Vlaamse overheid**

uitgegeven door [het agentschap Onroerend Erfgoed](#)  
(<https://www.onroerenderfgoed.be/over-ons>)

### PRIVACYVERKLARING

([HTTPS://WWW.ONROERENDERFGOED.BE/PRIVACYVERKLARING](https://www.onroerenderfgoed.be/privacyverklaring))

### JURIDISCHE INFORMATIE

([HTTPS://WWW.ONROERENDERFGOED.BE/JURIDISCHE-INFORMATIE](https://www.onroerenderfgoed.be/juridische-informatie))



[\(/\)](#)

# Inventaris



[Contact \(/contact\)](/contact)

[Downloads \(/downloads\)](/downloads)

[Hergebruik \(/hergebruik\)](/hergebruik)

[MENU](#)

ERFGOEDOBJECT

## Dorpskom Bazel

bouwkundig element

**ID:** 301123 **URI:** <https://id.erfgoed.net/erfgoedobjecten/301123> 

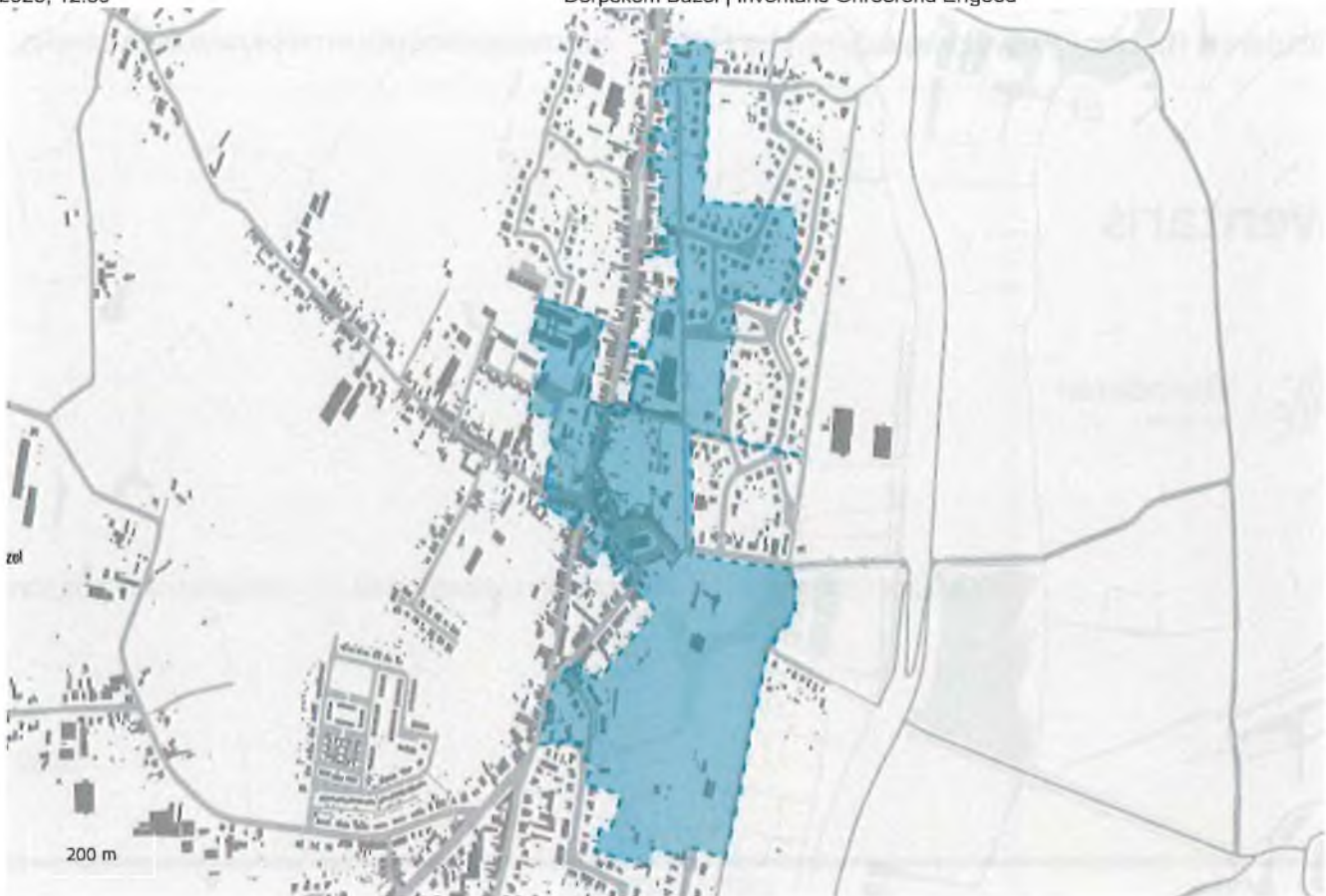

## Juridische gevolgen

- is aangeduid als vastgesteld bouwkundig erfgoed Dorpskom Bazel (<https://inventaris.onroenderfgoed.be/aanduidingsobjecten/139000>)  
Deze vaststelling is geldig sinds 20-06-2023
- is aangeduid als beschermd stads- of dorpsgezicht, intrinsiek Dorpskom Bazel (<https://inventaris.onroenderfgoed.be/aanduidingsobjecten/9480>)  
Deze bescherming is geldig sinds 03-07-1981

ALGEMEEN

BESCHRIJVING



Provincie

**Oost-Vlaanderen**

Gemeente

**Beveren-Kruibeke-Zwijndrecht**

Deelgemeente

**Bazel**

Straat

**Bazeldorpstraat, Broedersstraat, Eendenlaan, Hazenpad, Joris D'Hondtstraat, Kemphoekstraat, Kerkstraat, Koningin Astridplein, Kruibekestraat, Lamperstraat, Merellaan, Oud-Hoflaan, Parklaan, Pastoor Pungsstraat, Plezantstraat, Rupelmondestraat, Verkortingsdijk, Weispoel**

Locatie

**Bazeldorpstraat, Broedersstraat, Eendenlaan, Hazenpad, Joris D'Hondtstraat, Kemphoekstraat, Kerkstraat, Koningin Astridplein, Kruibekestraat, Lamperstraat, Merellaan, Oud-Hoflaan, Parklaan, Pastoor Pungsstraat, Plezantstraat, Rupelmondestraat, Verkortingsdijk, Weispoel (Beveren-Kruibeke-Zwijndrecht)**

Nauwkeurigheid zone

**Tot op 15m**

Oppervlakte zone

**339 302m<sup>2</sup>**

Bewaringstoestand

**Bewaard**

Erfgoedwaarde

**Aanwezig**

---

Typologie: dorpen (<https://id.erfgoed.net/thesauri/erfgoedtypes/1062>)

Project beschermingsdatabank 2013-2016

(<https://inventaris.onroerenderfgoed.be/gebeurtenissen/1028>) (beschermingen: van 01-01-2013 tot 30-06-2016)

## Beschrijving

Het dorpsgezicht van de dorpskom van Bazel omvat het Koningin Astridplein met de parochiekerk Sint-Pieter (<https://id.erfgoed.net/erfgoedobjecten/17634>), het kasteeldomein van Wissekerke (<https://id.erfgoed.net/erfgoedobjecten/17639>) met park en de kasteeldreef (<https://id.erfgoed.net/erfgoedobjecten/131601>) die loopt van de Heilige-Petruskapel (<https://id.erfgoed.net/erfgoedobjecten/83534>) naar het kasteel. De omgeving van de dreef was ten tijde van de bescherming nog grotendeels onbebouwd, maar werd later verkaveld. Rond de







Omvat

**Dorpswoning** (<https://inventaris.onroenderfgoed.be/erfgoedobjecten/17614>)



Omvat

**Eenheidsbebouwing van 1914** (<https://inventaris.onroenderfgoed.be/erfgoedobjecten/17669>)



Omvat

**Eenheidsbebouwing van 1905** (<https://inventaris.onroenderfgoed.be/erfgoedobjecten/17635>)



Omvat

**Gemeentehuis van Bazel** (<https://inventaris.onroenderfgoed.be/erfgoedobjecten/17644>)



Omvat

**Heilige Petrus-kapel** (<https://inventaris.onroenderfgoed.be/erfgoedobjecten/83534>)



Omvat

**Hoekhuis** (<https://inventaris.onroenderfgoed.be/erfgoedobjecten/17646>)



Omvat

**Hoekhuis** (<https://inventaris.onroenderfgoed.be/erfgoedobjecten/17641>)



Omvat

**Hoekhuis** (<https://inventaris.onroenderfgoed.be/erfgoedobjecten/17647>)





Omvat

**Hoeve** (<https://inventaris.onroerenderfgoed.be/erfgoedobjecten/17613>)



Omvat

**Huis De Eenhoorn** (<https://inventaris.onroerenderfgoed.be/erfgoedobjecten/17640>)



Omvat

**Huis De Klok** (<https://inventaris.onroerenderfgoed.be/erfgoedobjecten/17654>)



Omvat

**Kasteeldomein van Wissekerke** (<https://inventaris.onroerenderfgoed.be/erfgoedobjecten/17639>)



Omvat

**Lindendreef bij Kasteel van Wissekerke**

<https://inventaris.onroerenderfgoed.be/erfgoedobjecten/131601>



Omvat

**Meergezinswoning** (<https://inventaris.onroerenderfgoed.be/erfgoedobjecten/17665>)



Omvat

**Neotraditioneel burgerhuis** (<https://inventaris.onroerenderfgoed.be/erfgoedobjecten/17642>)



Omvat

**Opgaande linde als vredesboom**

<https://inventaris.onroerenderfgoed.be/erfgoedobjecten/131426>





Omvat

**Oud Hospitaal** (<https://inventaris.onroerenderfgoed.be/erfgoedobjecten/17653>)



Omvat

**Parochiekerk Sint-Pieter** (<https://inventaris.onroerenderfgoed.be/erfgoedobjecten/17634>)



Omvat

**Pastorie ontworpen door K. Nissens met tuin**  
(<https://inventaris.onroerenderfgoed.be/erfgoedobjecten/17652>)



Omvat

**Stadswoning** (<https://inventaris.onroerenderfgoed.be/erfgoedobjecten/17643>)



Omvat

**Stadswoning** (<https://inventaris.onroenderfgoed.be/erfgoedobjecten/17645>)



Omvat

**Twee dorpswoningen** (<https://inventaris.onroenderfgoed.be/erfgoedobjecten/17637>)



Omvat

**Woning Klein Kasteel en kapel** (<https://inventaris.onroenderfgoed.be/erfgoedobjecten/17638>)



Is deel van

**Bazel** (<https://inventaris.onroenderfgoed.be/themas/13956>)

Je kan deze pagina citeren als:



INVENTARIS ONROEREND ERFGOED 2025: *Dorpskom Bazel* [online],  
<https://id.erfgoed.net/erfgoedobjecten/301123> (<https://id.erfgoed.net/erfgoedobjecten/301123>)  
(geraadpleegd op 14 januari 2025).

Beheerder fiche: Agentschap Onroerend Erfgoed



## Contact

Heb je een vraag of opmerking over deze fiche?  
Meld het ons via het contactformulier (/contact?uri=<https://id.erfgoed.net/erfgoedobjecten/301123>).



**Vlaanderen**  
verbeelding werkt

**Onroerenderfgoed.be is een officiële website van de Vlaamse overheid**

uitgegeven door het agentschap Onroerend Erfgoed  
(<https://www.onroerenderfgoed.be/over-ons>)

**PRIVACYVERKLARING**

([HTTPS://WWW.ONROERENDERFGOED.BE/PRIVACYVERKLARING](https://www.onroerenderfgoed.be/privacyverklaring))

**JURIDISCHE INFORMATIE**

([HTTPS://WWW.ONROERENDERFGOED.BE/JURIDISCHE-INFORMATIE](https://www.onroerenderfgoed.be/juridische-informatie))