

Gemeente Zemst  
1e Afdeling Sectie E  
deel nrs. 301y2 & 301b3

	X	Y	
A	153242.08	186874.71	niet gematerialiseerd grenspunt
B	153255.88	186848.07	niet gematerialiseerd grenspunt
C	153257.34	186845.26	hoek muur garage
D	153249.47	186841.15	hoek muur garage
E	153248.03	186843.95	stalen meetpunt in verharding
F	153243.68	186852.35	grenspunt op muur achterbouw
G	153242.96	186852.01	midden gemene muur
H	153241.07	186855.73	midden gemene muur
J	153241.87	186856.14	midden gemene muur
K	153234.23	186870.58	midden gemene muur
L	153238.65	186872.91	hoek woning
M	153263.81	186849.67	hoek gebouw

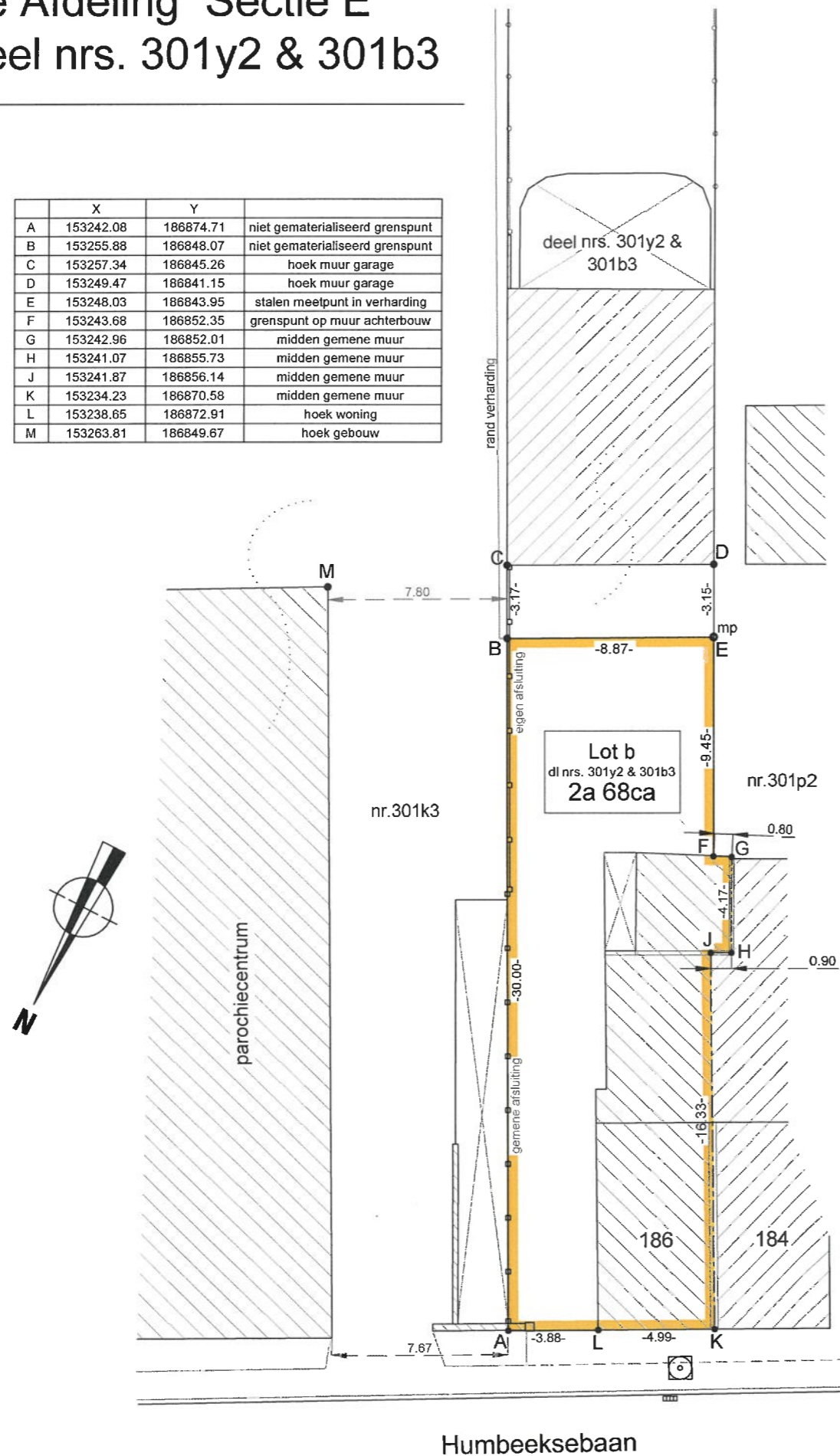

## PROCES-VERBAAL VAN OPMETING

Op tweeëntwintig februari tweeduizend zeventien,

Is ondergetekende, Maarten Van Eyken, Landmeter - Expert, ingeschreven op het tableau van de landmeters - experts onder het nr. LAN040313 en wettig beëdigd door de rechtbank van eerste aanleg te Brussel, optredende voor de bvba BURO VAN EYKEN waarvan kantoren gelegen aan de Brusselsesteenweg 180 te Zemst, overgegaan tot het opmeten van een woning met grond en aanhorigheden, gelegen Humbeeksebaan nr.186 te :

Zemst

Ten kadaster gekend onder :

ZEMST - 1e Afdeling Sectie E deel van nrs. 301y2 & 301b3 met aanpalers zoals op bijgaand plan aangegeven.

Oppervlakte na meting : 2a 68ca

Hetzij : tweehonderd achtenzestig vierkante meter

De scheidingsmuren met de aanpalende woning op plan weergegeven tussen de punten G-H-J-K zijn en staan gemeen.

Ten bewijze waarvan hij, onder dagtekening als in hoofding, huidig proces-verbaal heeft opgesteld en ondertekend, ten zijne huize, om te dienen als naar recht.

De Landmeter - Expert

Maarten VAN EYKEN

d.10533

p. 2/2

**BURO VAN EYKEN**  
LANDMETEN|EXPERTISES|VASTGOED

Brusselsesteenweg 180 | 1980 ZEMST

T: 015 61 09 69 | F: 015 61 03 04

E: info@vaneyken.be | W: www.vaneyken.be