

ZUIDGEVEL
 schaal: 1:100

- LEGENDE VAN MATERIALEN**
- 1- Bestaande deken in kunstmatige leigrijze tint,
 - 2- bestaande goot met witte PVC-afwerking,
 - 3- Bestaande bakstenen muren terracotta toon roodbruin,
 - 4- Bestaand chassis in PVC-wittint of imitatiehout,
 - 5- Betreft bestaande betonnen muren die moeten worden vervangen door beton,
 - 6 - Bestaande wanden van blokken wit beton die getransformeerd moeten worden.
 - 7- Houten luifel met doorschijnend deksel om te slopen,
 - 8- Bestaande grijze houten barrière te vervangen door stalen barrière.
 - 9- Onderbouw in cementeren om te vervangen door grijs cementeren,
 - 10- Nieuw ondervolume-chassis in PVC-grijstint antraciet.
 - 11- gevelbekleding beige toon,
 - 12- Goot en DEP in zink,

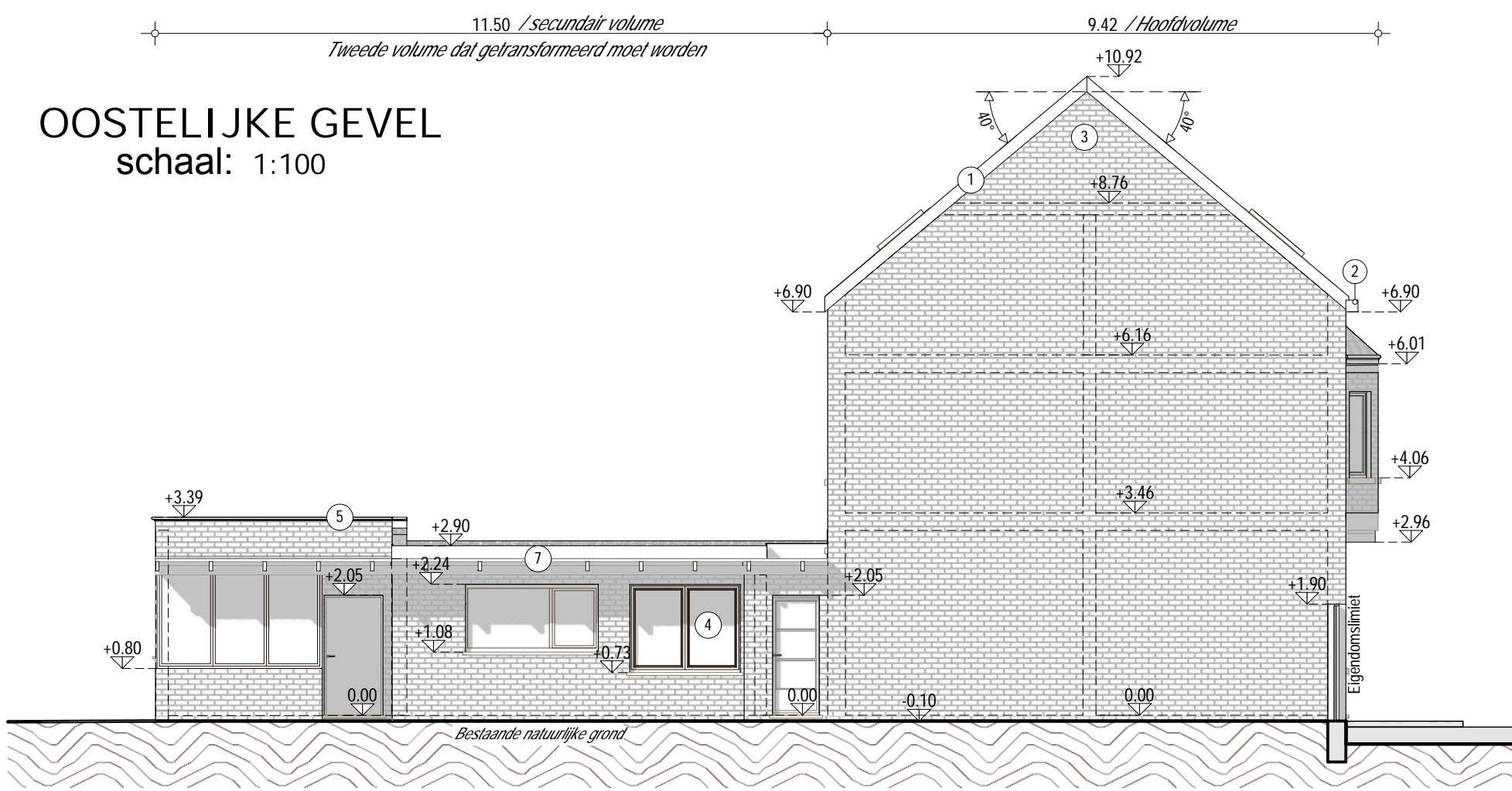

OOSTELIJKE GEVEL
 schaal: 1:100

Gemeente : Zemst	Afdeling : Zemst	Plannen	08 / 09
		Schaal	1 / 100
Gevels - Bestaande situatie			
Architect : Henri KUM Rue des Hautes Hurées , 9 1400 Nivelles Gsm: +32 / 498.34.30.03 @ : depesquidoux@gmail.com			
Gemeente : Zemst		Datum	06/08/2018
Gemeente : Zemst		Herziening	27/03/2019
Gemeente : Zemst		Kadaster	Sect° E n°301N 3
Voorwerp : De verwerking van de begane grond van een huis 1980 ZEMST – Humbeeksebaan n° 186 Projecteigenaar : De heer Jacques Roger YAKA NYOUNG 1980 ZEMST – Humbeeksebaan n° 186			