



# ELECTRO-TEST

OPLEIDINGSCENTRALE V.Z.W.  
CENTRE DE FORMATION ASBL

21.04.2006

Officieel erkend controleorganisme / organisme de contrôle agréé

Kerkstraat 35  
1820 Melsbroek

Stroomleverende mij: *Eledrabel* Nr teller: *5076205* Index: *000188*  
Cie d'électricité N° comp

## Proces verbaal van onderzoek

## Procès-verbal de contrôle

N° : *1610409/1*

Aard onderzoek :	AREI 86	87	88	95	97	270	271	274	276	ARAB 262	TT TN IT	Voorsch. stroomlev.	
Genre de contrôle :	RGIE	<input checked="" type="radio"/>	<input type="radio"/>	<input type="radio"/>	<input type="radio"/>	<input checked="" type="radio"/>	<input type="radio"/>	<input type="radio"/>	<input type="radio"/>	RGPT	<input checked="" type="radio"/>	<input type="radio"/>	Prescription de la cie d'électricité <input type="radio"/>

Tijdelijk : Temporaire : <input type="radio"/>	Kermisinstallatie : Install. Foraine : <input type="radio"/>	Indienststelling : Mise en service : <input type="radio"/>	Uitbreiding : Extension : <input type="radio"/>	Vernieuwing : Renouvellement : <input checked="" type="radio"/>
---	---	---	--	--

Plaats van het onderzoek : *Zevenstemmesteenweg 96 Diegem*  
 Situë à :  
 Eigenaar : *Jaten V. Voorzede* BTW / TVA : *400 676 613*  
 Propriétaire :  
 Installateur : *Merckx* Ik. / C.I. :  
 Datum van het onderzoek : *26.03.2006* onderzoeker : *Vander Aa*  
 Date du contrôle : controleur :

Onderzoek / Contrôle :  Woning / maison  Apart.

Spanning : <i>230V</i>	Meter / bord verbinding : <i>XV.B4X10</i>	Max. beveiliging : <i>SLMmax 40A</i>
Tension :	Liaison compteur-tableau :	Prot. maximale :

Aardelektrode : <i>Plannen</i>	Isolatie : <i>247 Mohm</i>	Aantal verdeelborden : <i>1</i>
Electrode de terre :	Isolément :	Nombre de tableaux :

Differentieelschakelaars			type	Beschermd kringen - Circuits protégés : <i>4</i>	AREI / RGIE	
In (A)	Icc (A)	Δ In (mA)			270	276
<i>40/2</i>	<i>3000</i>	<i>300</i>	<i>A</i>	<i>Algemeen voor alle kringen</i>	<input type="radio"/>	<input type="radio"/>
<i>40/2</i>	<i>3000</i>	<i>30</i>	<i>A</i>	<i>Voor de kringen B -&gt; D</i>	<input type="radio"/>	<input type="radio"/>
					<input type="radio"/>	<input type="radio"/>
					<input type="radio"/>	<input type="radio"/>
					<input type="radio"/>	<input type="radio"/>
					<input type="radio"/>	<input type="radio"/>
					<input type="radio"/>	<input type="radio"/>

KLANTENDIENST  
21 APR. 2006

Opmerkingen / Remarques : (zie keerzijde / voir verso)

*Geen 2*  
Mathijs Sylvie  
E.T. ELECTRO-TEST  
Officieel erkend controleorganisme  
Marc Vander Aa  
0474085.76.96

### Besluit / Conclusion

De installatie is ~~niet~~ conform met het AREI en mag ~~niet~~ ~~tijdelijk~~ in dienst gesteld worden.  
 L'installation est ~~pas~~ conforme au RGIE et peut ~~ne peut pas~~ ~~temporairement~~ être mise en service.  
 De algemene differentieelschakelaar is verzegeld met een loodje met het teken E.T.  
 Het ééndraadschema en opstellingsschema werden voor gezien getekend.  
 L'interrupteur différentiel général est scellé par plomb portant l'insigne E.T.  
 Le schéma unifilaire et le schéma de position sont signés.

Overeenkomstig artikel 274 van het AREI, moeten zonder vertraging de werken worden uitgevoerd die nodig zijn om de vastgestelde inbreuken te doen verdwijnen, en moeten alle gepaste maatregelen worden getroffen opdat bij het indienst blijven van de installatie de inbreuken geen gevaar zouden vormen voor de personen of goederen.

Conformément art. 274 du RGIE, les travaux nécessaires pour faire disparaître les infractions constatées au moment de la visite doivent être exécutés sans retard et toutes mesures adéquates doivent être prises pour qu'en cas de maintien en service des installations les infractions ne constituent pas un danger pour les personnes et les biens.

Het controlebezoek voorzien door art. 271-274 van het AREI moet plaats hebben uiterlijk op *26.03.2006*  
 L'inspection prévue par l'art. 271-274 du RGIE doit avoir lieu au plus tard le :

voor de technisch directeur,                      pour le directeur technique,  
 de onderzoeker:    le contrôleur:

NOTA ONDERNEMINGEN : Krachtens art. 838-1b v/n APAB moet dit document ter kennis worden gebracht van het Comité voor Veiligheid, Gezondheid en Verfraaiing der Werkplaatsen, tijdens de eerstvolgende vergadering.  
 NOTA HUURDEERS, EIGENAARS : Krachtens het AREI bent u verplicht : 1) dit proces verbaal te bewaren in het dossier v/d elektrische installatie ; 2) elke wijziging aan de elektr. installatie te melden in het dossier ;  
 3) onmiddellijk de minister van Economische Zaken, direkte elektr. energie in te lichten over elk ongeval aan personen overkomen en rechte streeks of onrechtstreeks te wijten aan de aanwezigheid van elektriciteit.

NOTE AUX ENTREPRISES : Conformément à l'art. 838-1b du RGPT, ce document doit être porté à la connaissance du Comité pour la Sécurité, la Santé et l'Embellissement des lieux de travail.  
 NOTE AUX LOCATAIRES ET PROPRIÉTAIRES : Conformément au RGIE vous êtes tenu : 1) de conserver ce procès-verbal dans le dossier de l'installation électrique ; 2) de noter dans le dossier toute modification apportée à l'installation électrique ;  
 3) de porter à la connaissance du Ministère des Affaires Économiques, direction "Énergie électrique" tout accident survenu aux personnes, à imputer directement ou indirectement à la présence d'électricité.

Bouwheer:

I.V.H.M.  
PARK STRAAT 115  
VANWENTSE STR. 96  
831. DIECEN.



Maatschappelijke zetel:  
Herksstraat 35 - 1820 Melsbroek  
Tel.: (02) 751.98.39.

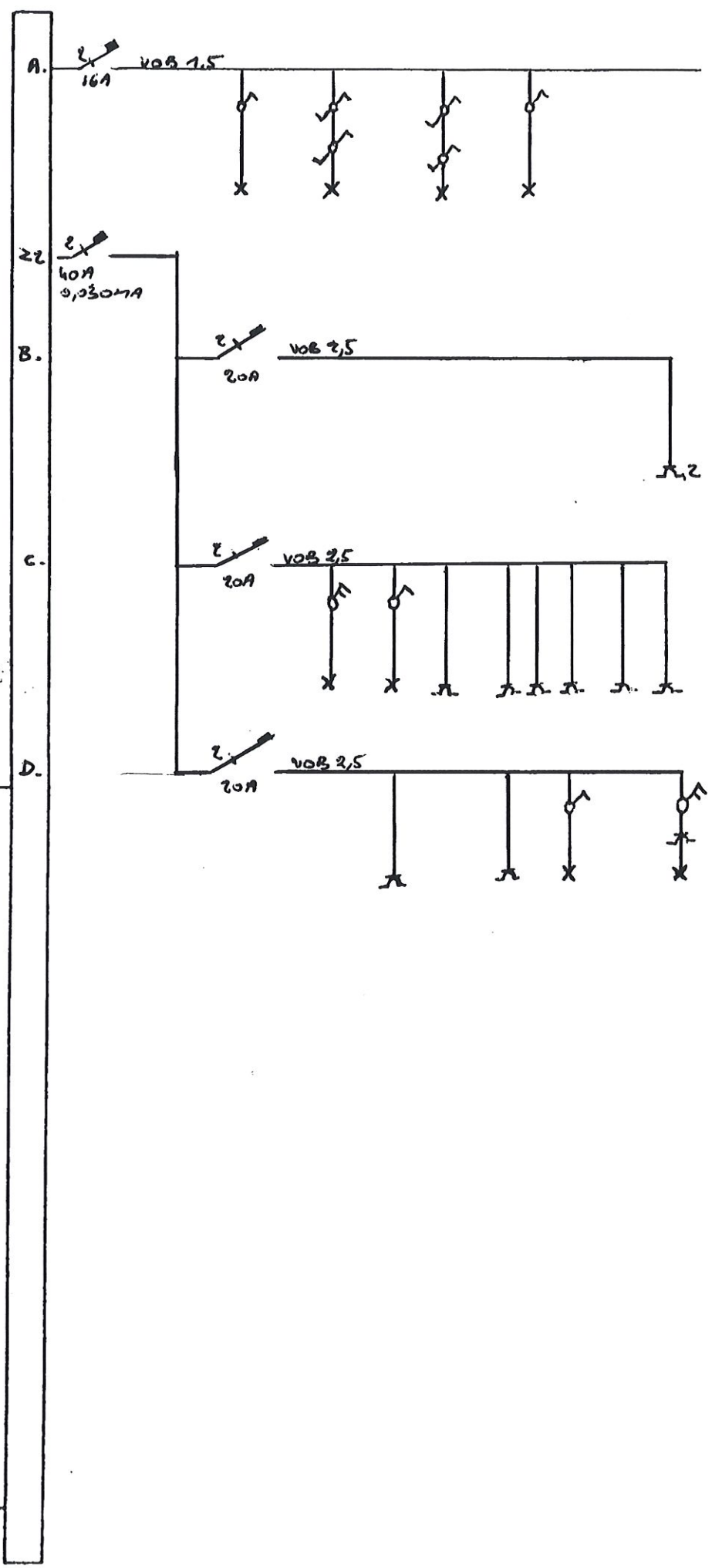

Door de Staat erkend controleorganisme



De afgevaardigde  
van het erkend organisme.  
Marc Vander Ra  
Officieel erkend controleorganisme

De verantwoordelijke voor  
de uitvoering van het werk.  
HERCKX HUCO  
WITBOEFSTRAAT 101  
1130 BRUSSEL

De eigenaar  
voor ontvangst.



LAVENTIEMSE GRWEN 96

1831 DIELEEM

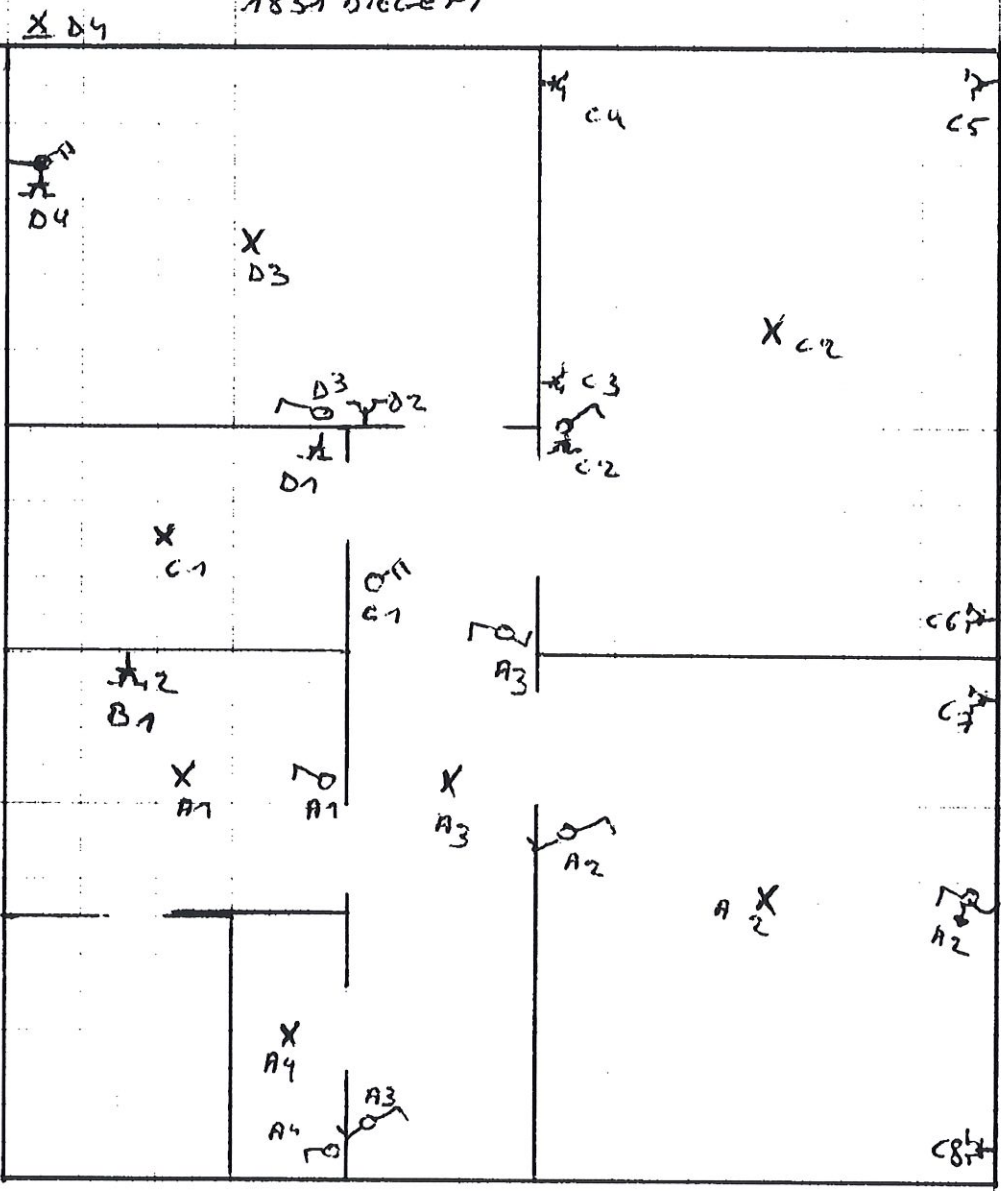

BOUWHEER

UITGEVOERDE WERKEN

<p>I.V.H.M PARKSTRAAT 15 1800 VILVOORDE</p>	<p>MERCKX HUGO WITLODFSTRAAT 151 1030 BRUSSEL</p>
---	---

**ELECTRO-TEST**  
Officieel erkend controleorganisme  
Mark Vander Ra  
1990