



House Check VZW - Erkend keuringsorganisme
 Marktplein 1/3, 1740 Ternat
 Tel: 02 582 62 32
 Email: info@housecheck.be
 BTW BE0681.840.318



710 - INSP
 ISO/IEC 17020
 Origineel verslag

Gelijkvormigheidscontrole - ingebruikname [Hfst. 6.4]

Niet conform

Inspecteur: Ewout Geschier

Verslagnummer: 28/14062024/35500/1/2

Dit attest vervangt: 28/14062024/35500/1/1

Algemeen

Inspectie adres: Hubert Frere-Orbanlaan 247
 bus 1, 9000 Gent (België)
 De fundering dateert van: Na 1 oktober 1981
 Type: Gelijkvormigheidscontrole -
 ingebruikname [Hfst. 6.4]

Datum van de keuring: 14/06/2024
 Andere:
 Type lokalen: Appartement



Elektrische installatie

Netbeheer: Imewo
 Nominale spanning: 230V - AC
 Type netsysteem: TT
 Nominale stroom aansluitbeveiliging: -
 Voedingskabel hoofdbord: XVB 4 x 10 mm²
 Type aarding: Aarding niet aanwezig/
 vastgesteld

EAN:
 Teller nr: -
 Dagindex: -
 Nachtindex: -
 Aardingsweerstand: - not_measured
 Minimale isolatieweerstand: 500 MΩ

Aantal borden: 1
 Aantal kringen: 12
 Rechtstreekse aanraking: Ok
 Onrechtstreekse aanraking: Niet ok
 Controle van de foutlussen: Ok

Staat van vast of vast opgesteld elektrisch materieel: Ok

Continuïteit van de beschermingsgeleiders van de contactdozen: Ok

Continuïteit van de vaste, vast opgestelde of verplaatsbare toestellen met vaste standplaats staat van vast of vast opgesteld van de klasse I:
 Niet van toepassing

Controle van de vaste, vast opgestelde of verplaatsbaren toestellen met verplaatsbare toestellen met vaste standplaats van de klasse I: Ok

Beveiligingen

| Type | Automaat | Automaat | Automaat |
|--------------------------|----------|----------|----------|
| Aantal | 3 | 8 | 1 |
| Nominale stroom (A) | 16 | 20 | 32 |
| Aantal polen | 2 | 2 | 2 |
| Curve | C | C | C |
| Sectie(mm ²) | 1.5 | 2.5 | 6 |
| Controle | Ok | Ok | Ok |

Differentieelstroombeschermingsinrichting

| | | |
|---------------------|----------------|----------------|
| mA | 300 | 30 |
| Nominale stroom (A) | 40 | 40 |
| I _{2t} | 3000A-22,5kA2s | 3000A-22,5kA2s |
| Type | a | a |
| Beveiligde kringen | 12 | 4 |
| Controle | Ok | Ok |

Besluit

- De elektrische installatie voldoet niet aan de voorschriften van boek 1 van het KB 08/09/2019 inzake de installaties op laagspanning en zeer lage spanning. Geen enkele elektrische installatie of deel ervan waarvoor inbreuken tegenover dit Boek worden vastgesteld tijdens de gelijkvormigheidscontrole mag in gebruik worden genomen.

Handtekening klant

Handtekening inspecteur



House Check VZW - Erkend keuringsorganisme
Marktplein 1/3, 1740 Ternat
Tel: 02 582 62 32
Email: info@housecheck.be
BTW BE0681.840.318



710 - INSP
ISO/IEC 17020
Origineel verslag

Inbreuken

- Aansluitingen en samenvoegingen, verbindingen of aftakkingen van kabels werden niet uitgevoerd in overeenstemming met de regels van de kunst. - oAfd 5.1.1.2; Afd 1.4.1; Afd 1.4.2; Afd 5.2.6
- Het eendraadsschema en situatieplan zijn niet aanwezig. - oAfd 3.1.2.1
- Enkel eindstroombanen niet genoemd in oAfd 4.2.4.3. b 5de alinea mogen rechtstreeks na de hoofd-differentieelstroombeschermingsinrichting aangesloten worden. - [oAfd 4.2.4.3. b]
- De continuïteit van de PE, de stationaire toestellen klasse 1 en/of de equipotentiale verbindingen is niet verwezenlijkt. - oAfd 4.2.4.3
- Er is elektrisch materiaal aanwezig in een/meerdere volumes van de badkamer/douche. - Afd 7.1.4; Afd 7.1.5
- De aardingsonderbreker moet gemakkelijk toegankelijk zijn. - oAfd 5.1.5.2

Opmerkingen

- Keuring gebaseerd op verkregen info van eigenaar/verantwoordelijk installatie.
- De elektriciteitsmeter kon niet gelokaliseerd worden of was niet bereikbaar.
- Niemand aanwezig tijdens de controle.
- De aarding kon niet worden gemeten, deze zal gecontroleerd worden tijdens de volgende inspectie.
- De schema's zijn niet aanwezig of niet correct. Wij kunnen niet uitsluiten dat er geen nieuwe inbreuken zullen zijn bij het voorleggen van de (nieuwe) schema's.
- De keuken is nog niet afgewerkt. De elektrische toestellen zijn nog te installeren.
- De informatie ter plaatse staat niet toe te bepalen wanneer de elektrische installatie is gemaakt.

Raadgeving

Het verslag van het controlebezoek herinnert aan de volgende verplichtingen

De verplichting het verslag van het controlebezoek te bewaren in het dossier van de elektrische installatie.

In het dossier elke wijziging aan de elektrische installatie te vermelden.

De met het toezicht belaste ambtenaar van de Federale Overheidsdienst die Energie onder zijn bevoegdheid heeft onmiddellijk in te lichten over elk ongeluk aan personen overkomen en rechtstreeks of onrechtstreeks te wijten aan de aanwezigheid van elektriciteit.

Wanneer er inbreuken zijn vastgesteld tijdens het controlebezoek, een nieuw controlebezoek te doen verrichten door hetzelfde erkend organisme om na te gaan of na afloop van de termijn van één jaar de inbreuken verdwenen zijn. Indien tijdens dat tweede bezoek nieuwe inbreuken worden.



House Check VZW - Erkend keuringsorganisme
Marktplein 1/3, 1740 Ternat
Tel: 02 582 62 32
Email: info@housecheck.be
BTW BE0681.840.318



710 - INSP
ISO/IEC 17020
Origineel verslag

Elektrisch bord

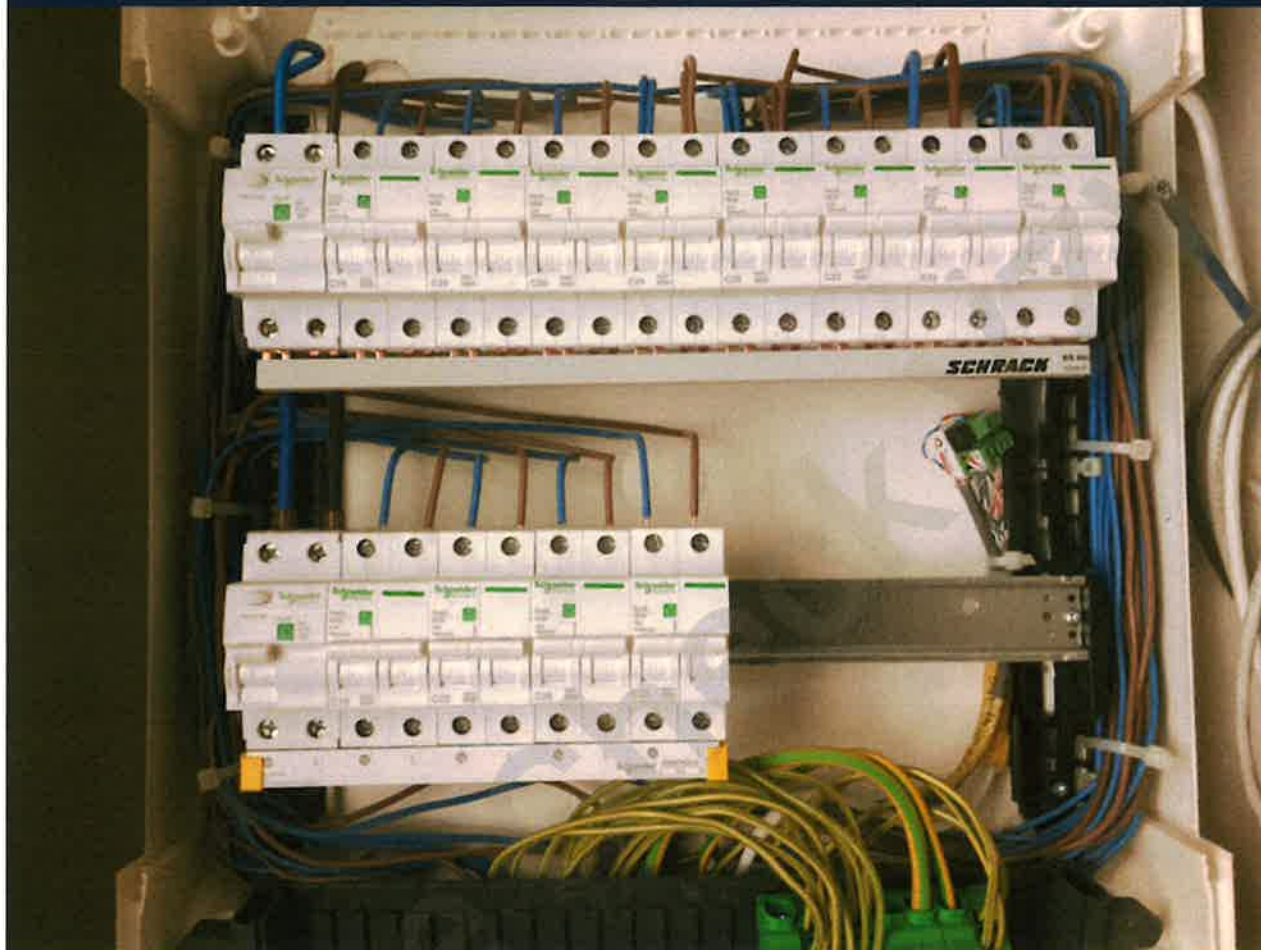

House