

ATECON vzw
Prins Boudewijnlaan 43 – bus 10
2650 Edegem
Tel: 03/770 75 14
www.atecon.be / info@atecon.be



KEURINGSVERSLAG ELEKTRISCHE INSTALLATIES OP LAAGSPANNING EN ZEER LAGE SPANNING

Algemene gegevens :

Datum verslag:	15/03/2024
Verslag N°:	2600696
Datum keuring:	15/03/2024
Inspecteur:	Marho Sleman
Keuring N°:	202402685
Controle volgens Boek 1:	4.2.4.3., 8.4.2.
Aanwezigen:	Eigenaar
Type keuring:	Verkoop wooneenheid oude huishoudelijke elektrische installatie

Adres- en onderzoeksgegevens :

Plaats van het onderzoek:	Elektriciteitstraat 27, bus 201 , 2800 MECHELEN		
Teller n°:	1SAG110522314	Index teller:	Dag: 206,00 Nacht: 215,00
Datum installatie:	Voor 01/10/1981		
EAN-code:	541448820060470728		
Naam opdrachtgever:	VASTGOEDEXPERTS	Adres opdrachtgever:	Langvoort 17, 2430 Laakdal
Naam eigenaar:		Adres eigenaar:	Elektriciteitstraat 27, bus 201-2800 MECHELEN
Installateur:	Bestaande installatie	Adres installateur:	
BTW-n° of ID:			
Type lokaal:	Appartement (Nummer appartement : Bus 201)		

Algemene gegevens elektrische installatie:

Nominale spanning:	1 x 400V + N (230V)	Max. beveiliging:	2 x 40 A	Meter – bord verbinding:	XVB 4 x 10 mm ²
Type electrode:	Afwezig	# verdeelborden:	1	# stroombanen:	5
Netsysteem:	TT	Type alg. schakelaar:	Lastscheider		

Differentieelschakelaars:

In:	IA:	#p:	Type:	Icu:	Test:	X2,5:
-----	-----	-----	-------	------	-------	-------

Beschrijving van de installatie:

Beveiligde en # kringen:	Bescherming:	Sectie:
# 0	8x C16A/1P + C40A/2P	4 ² , 6 ²

Metingen, proeven en visuele controles:

Ra:	Alg. isolatieweerstand:	3,14	MOhm	Aardingscontinuïteit:	NOK
Directe aanraking:	Indirecte aanraking:	NOK		Alg. visuele controle:	NOK
Correcte schema's:	Equipotentiale verbindingen:	NOK		Vaste toestellen:	NVT

Vaststellingen (Inbreuken, opmerkingen en nota's):

Besluit: De elektrische installatie voldoet niet aan de voorschriften van Boek 1 van het KB van 8.09.2019 betreffende de installaties van laagspanning en zeer lage spanning.
De koper moet een nieuw controlebezoek, om het in orde brengen van de installatie na te gaan, binnen een termijn van 18 maanden te rekenen vanaf de dag van de verkoopakte laten uitvoeren.

Aantal bijlagen:

Ééndraadschema's: NEE

Situatieplannen: NEE

Andere:

De inspecteur,
Marho Sleman



ATECON vzw
Prins Boudewijnlaan 43 bus 10
2650 Edegem
BTW BE0408.677.925
info@atecon.be

Visum DNB (art. 270)

ATECON vzw
Prins Boudewijnlaan 43 – bus 10
2650 Edegem
Tel: 03/770 75 14
www.atecon.be / info@atecon.be



VASTSTELLINGEN: Inbreuken

Inbreuken aarding :

- 1.07. : De aardingsonderbreker is niet aanwezig en/of kon niet worden getoond.

Inbreuken differentieels :

- 4.01. : Er zijn geen D.S.I. aanwezig.

- 4.15. : Er is geen afzonderlijk ondergeschikte D.S.I. geplaatst voor de beveiliging van de badkamer, wasmachine, droogkast en/of vaatwasser.

Inbreuken elektrisch dossier :

- 5.01. : Het ééndraadschema is niet aanwezig.

- 5.02. : Het situatieplan is niet aanwezig.

Inbreuken equipotentiale verbinding :

- 6.01. : Equipotentiale verbinding is niet aanwezig.

Inbreuken leidingen :

- 7.01. : Niet gebruikte leidingen zijn niet verwijderd.

- 7.03. : De aanwezige nulgeleider is niet uitgevoerd in het blauw.

Inbreuken schakelaars en stopcontacten :

- 9.09. : Stopcontacten zijn niet voorzien van kinderbeveiliging en aardingspen.

Inbreuken verdeelbord en kringen :

- 11.01. : De kringen zijn niet of onjuist gemerkt.

- 11.08. : Niet gebruikte opening(en) in het bord, zijn niet afgedicht. IPXX-D niet gerespecteerd.

- 11.13. : De dienstspanning is niet vermeld.

- 11.16. : Het schakelbord dient te worden vervangen, de beschermingsgraad tegen rechtstreekse aanraking is onvoldoende.

Extra inbreuken

Niet gebruikte geleiders zijn te verwijderen of te isoleren

VASTSTELLINGEN: Opmerkingen

Geen opmerkingen

VASTSTELLINGEN: Nota's

Nota's algemeen :

- 1.05. : De afwezigheid van de schema's laat niet toe een grondige controle uit te voeren.

- 1.06. : De afwezigheid van een legende in het bord met individuele aanduidingen, waardoor de identificatie van de stroombanen mogelijk wordt, laat niet toe een grondige controle uit te voeren.

- 1.10. : Enkel de zichtbare en bereikbare gedeelten van de installatie werden gecontroleerd.

- 1.11. : Tijdens het onderzoek werden geen schakelaars, plinten, contactdozen, ... geopend.

Raadgevingen

De eigenaar, de beheerder of de uitbater van de elektrische installatie is ertoe gehouden:

a) voor het onderhoud ervan of voor het laten uitvoeren van dit onderhoud;

b) de nodige maatregelen te nemen zodat de voorschriften van Boek 1 te allen tijde worden nageleefd;

c) de documenten van de elektrische installatie in een dossier te bewaren, ter beschikking het te houden van iedere persoon die het mag raadplegen en een kopie van dit dossier ter beschikking van elke eventuele huurder te stellen;

d) het dossier van de elektrische installatie aan de nieuwe eigenaar, beheerder of uitbater over te maken;

e) onmiddellijk de met het toezicht belaste ambtenaar van de Federale Overheidsdienst die Energie onder zijn bevoegdheid heeft in kennis te stellen van elk ongeval waarvan personen het slachtoffer zijn en dat rechtstreeks of onrechtstreeks te wijten is aan de aanwezigheid van elektrische installaties;

f) de verplichting in het dossier elke niet-belangrijke wijziging of uitbreiding aan de elektrische installatie te vermelden;

g) een gelijkvormigheidscontrole op elke belangrijke wijziging of uitbreiding aan de elektrische installatie door een erkend organisme te laten uitvoeren.

In het kader van de wettelijke opdrachten van de erkende organismen, wordt een kopie van dit verslag tijdens een periode van 5 jaar door het erkend organisme gehouden. Deze kopie wordt gesteld ter beschikking van elke persoon die wettelijk wordt toegelaten om het te raadplegen. Voor bijkomende informatie op de reglementaire voorschriften of klachten, is de Algemene Directie Energie van de Federale Overheidsdienst Economie, KMO, Middenstand en Energie (<https://www.economie.fgov.be>) bevoegd voor de erkende organismen.

De verkoper is er toe gehouden:

a) het verslag van het controlebezoek te bewaren in het dossier van de elektrische installatie;

b) het dossier van de installatie aan de koper bij eigendomsoverdracht over te maken;

De koper is er toe gehouden:

a) zijn identiteit en de datum van de verkoopakte mee te delen aan het erkend organisme dat het controlebezoek heeft uitgevoerd;

b) elke volledige renovatie of elke afbraak van het gebouw met of zonder hergebouw mee te delen aan de Algemene Directie Energie « Hoog Toezicht energieinfrastructuur en -producten ». In dit geval, maakt de Algemene Directie Energie een dossiernummer over en ze nodig hem uit om een kopie van het verslag van controle van de elektrische installatie over te maken, zodra de nieuwe elektrische installatie in gebruik wordt genomen;

c) de werken, nodig om de tijdens het nieuwe controlebezoek vastgestelde inbreuken te doen verdwijnen, uit te voeren. Ze worden zonder vertraging uitgevoerd en alle gepaste maatregelen worden genomen opdat, indien de installatie in dienst blijft, deze inbreuken geen gevaar vormen voor de personen of goederen. Indien tijdens het aanvullende

ATECON vzw
Prins Boudewijnlaan 43 – bus 10
2650 Edegem
Tel: 03/770 75 14
www.atecon.be / info@atecon.be



controlebezoek wordt vastgesteld dat er nog inbreuken overblijven of indien geen gevolg wordt gegeven aan het in orde brengen van de installatie, wordt de Federale Overheidsdienst die Energie onder zijn bevoegdheid heeft, binnen een termijn van één jaar door het erkend organisme ingelicht.
De verkoper en de koper zijn er toe gehouden, onmiddellijk de met het toezicht belaste ambtenaar van de Federale Overheidsdienst die Energie onder zijn bevoegdheid heeft in kennis te stellen van elk ongeval waarvan personen het slachtoffer zijn en dat rechtstreeks of onrechtstreeks te wijten is aan de aanwezigheid van elektrische installaties.

ATECON vzw
Prins Boudewijnlaan 43 - bus 10
2650 Edegem
Tel: 03/770 75 14
www.atecon.be / info@atecon.be

**Algemene gegevens :**

Verslag N°:	2600696	Datum keuring:	15/03/2024
Inspecteur:	Marho Sleman	Keuring N°:	202402685
Controle volgens Boek 1:	4.2.4.3., 8.4.2.	Aanwezigen:	Eigenaar
Type keuring:	Verkoop wooneenheid oude huishoudelijke		

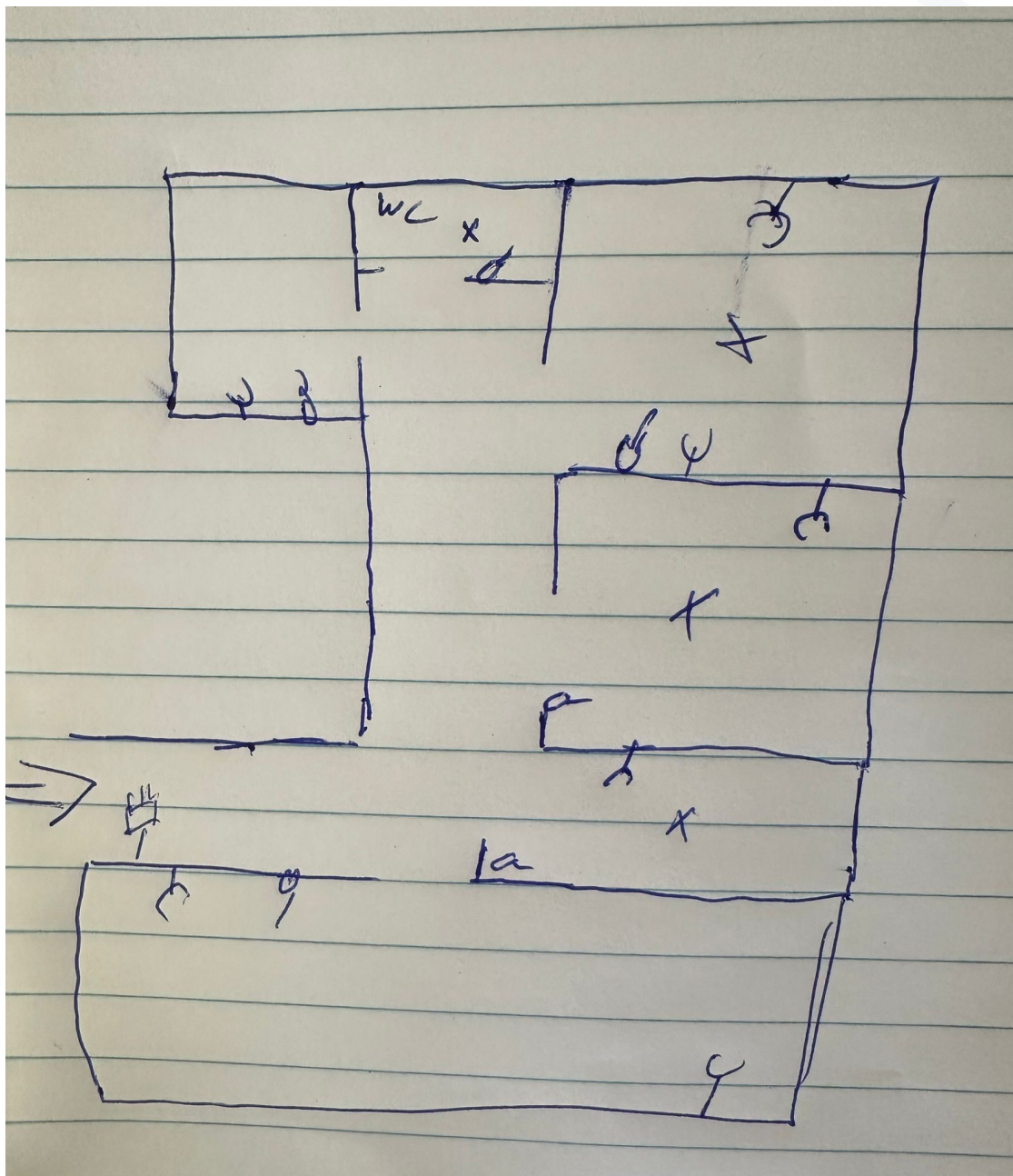
SITUATIESCHEMA

Handtekening aanvrager:

Handtekening inspecteur:

ATECON vzw
Prins Boudewijnlaan 43 - bus 10
2650 Edegem
Tel: 03/770 75 14
www.atecon.be / info@atecon.be

**Algemene gegevens :**

Verslag N°:	2600696	Datum keuring:	15/03/2024
Inspecteur:	Marho Sleman	Keuring N°:	202402685
Controle volgens Boek 1:	4.2.4.3., 8.4.2.	Aanwezigen:	Eigenaar
Type keuring:	Verkoop wooneenheid oude huishoudelijke		

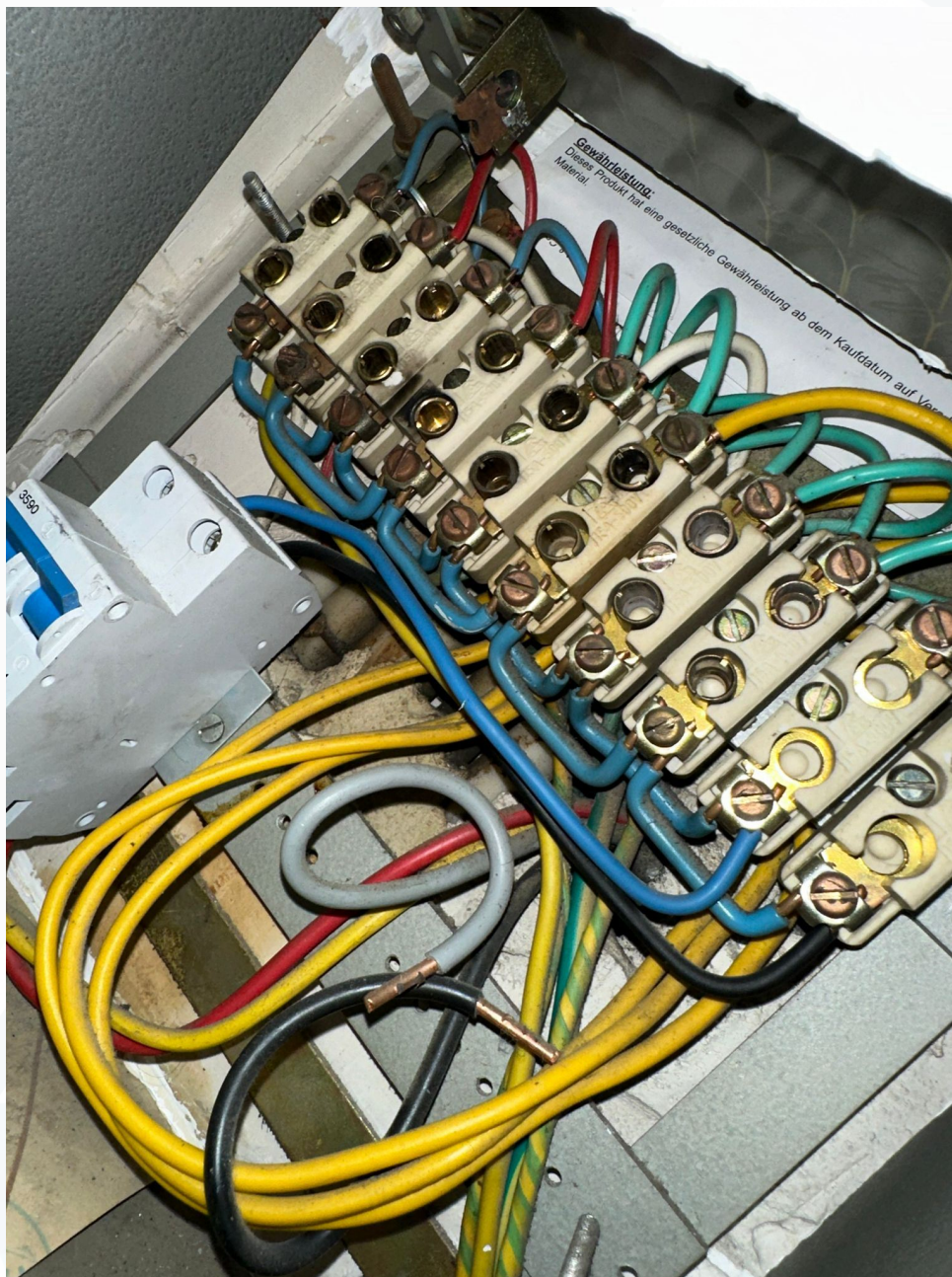
SITUATIESCHEMA

Handtekening aanvrager:

Handtekening inspecteur:

ATECON vzw
Prins Boudewijnlaan 43 - bus 10
2650 Edegem
Tel: 03/770 75 14
www.atecon.be / info@atecon.be

**Algemene gegevens :**

Verslag N°:	2600696	Datum keuring:	15/03/2024
Inspecteur:	Marho Sleman	Keuring N°:	202402685
Controle volgens Boek 1:	4.2.4.3., 8.4.2.	Aanwezigen:	Eigenaar
Type keuring:	Verkoop wooneenheid oude huishoudelijke		

SITUATIESCHEMA

Handtekening aanvrager:

Handtekening inspecteur:

ATECON vzw
Prins Boudewijnlaan 43 - bus 10
2650 Edegem
Tel: 03/770 75 14
www.atecon.be / info@atecon.be



Algemene gegevens :

Verslag N°:	2600696	Datum keuring:	15/03/2024
Inspecteur:	Marho Sleman	Keuring N°:	202402685
Controle volgens Boek 1:	4.2.4.3., 8.4.2.	Aanwezigen:	Eigenaar
Type keuring:	Verkoop wooneenheid oude huishoudelijke		

SITUATIESCHEMA



Handtekening aanvrager:

Handtekening inspecteur:

ATECON vzw
Prins Boudewijnlaan 43 - bus 10
2650 Edegem
Tel: 03/770 75 14
www.atecon.be / info@atecon.be



Algemene gegevens :

Verslag N°:	2600696	Datum keuring:	15/03/2024
Inspecteur:	Marho Sleman	Keuring N°:	202402685
Controle volgens Boek 1:	4.2.4.3., 8.4.2.	Aanwezigen:	Eigenaar
Type keuring:	Verkoop wooneenheid oude huishoudelijke		

SITUATIESCHEMA



Handtekening aanvrager:

Handtekening inspecteur: