

Annexe à l'acte : 254/2011

Province du Brabant Wallon

Commune de Lasne

2^{ème} division / Couture Saint Germain / Section B

Egouttage de la rue d'Alaumont

PLAN DE MESURAGE DES EMPRISES

Emprise n°2: 3a 72ca

Parcelle B 222

Société **REGEL**

1519, chaussée de Wavre à 1160 BRUXELLES



INTERCOMMUNALE DU BRABANT WALLON

Rue de la Religion, 10 à 1400 Nivelles - Tel : 067/21.71.11 - Fax : 067/21.69.28

MAITRE DE L'OUVRAGE DELEGUE



SPGE

SOCIETE PUBLIQUE DE GESTION DE L'EAU S.P.G.E

Avenue Stassart 14/16 à 5000 Namur - Tel : 081/25.19.30 - Fax : 081/25.19.4 8

MAITRE DE L'OUVRAGE

<u>Signatures</u>	N° de plan	P02
	Echelle	1/500
	Dressé par	B. OUDAR
	Date	08 novembre 2010
	Référence dossier	2010.246

	DATE	MODIFICATIONS	PAR
A			
B			
C			
D			
E			

Levé et dressé par le Géomètre-Expert soussigné
légalement admis et assermenté près du tribunal de
Première instance de NAMUR
inscrit au tableau du Conseil Fédéral des Géomètres-Experts
sous le numéro "geo 040349"

Benoit OUDAR
géomètre-expert

BUREAU OUDAR

Géomètre-Expert - Topographe

SERVICES TOPOGRAPHIQUES GENIE CIVIL ET BATIMENT
MESURAGE - BORNAGE - LOTISSEMENT - ETAT DES LIEUX - EXPERTISE

Rue du Coriat, 11 - 5150 FLOREFFE

Gsm : 0479/52.89.83 - Télécopieur : 081/44.06.99
oudar.benoit@skynet.be

Dossier n° 25119/31/2 Annexé à l'acte d'acquisition du 17 août 2011 après avoir été signé "me Vaniebaer" par les parties.

		EMPRISES			
Stataires		Sous-Sol			
	CP	Commune	ha	a	cg
e	1380	Lasne		1	18
vre	1160	Bruxelles		3	72
au	1380	Lasne		1	87

[Handwritten signature] Joindre

évé intégré au système de coordonnées national LAMBERT 72 à l'aide d'un système GPS relié au réseau WALCORPS

EGEL
Wavre, 1519
ILLES



TABLEAU DES EMPRISES									
INDICATIONS CADASTRALES									
N° Emprises	Division	Section	N° Parcelle	Nature	Contenance			Nom, prénom et domicile des p	
					ha	a	ca	Prénom et Nom	Rue
1	2	B	229L	terrain à bâtir		23	11	Jean-Louis BARBARIN	5, rue de l
2	2	B	222	terre		33	90	Société REGEL	1519, Ch.de
3	2	B	211B	terre		12	80	Société Immobilière Vente Transacion	73, rue Ch Corbe

Plan des emprises 1/500



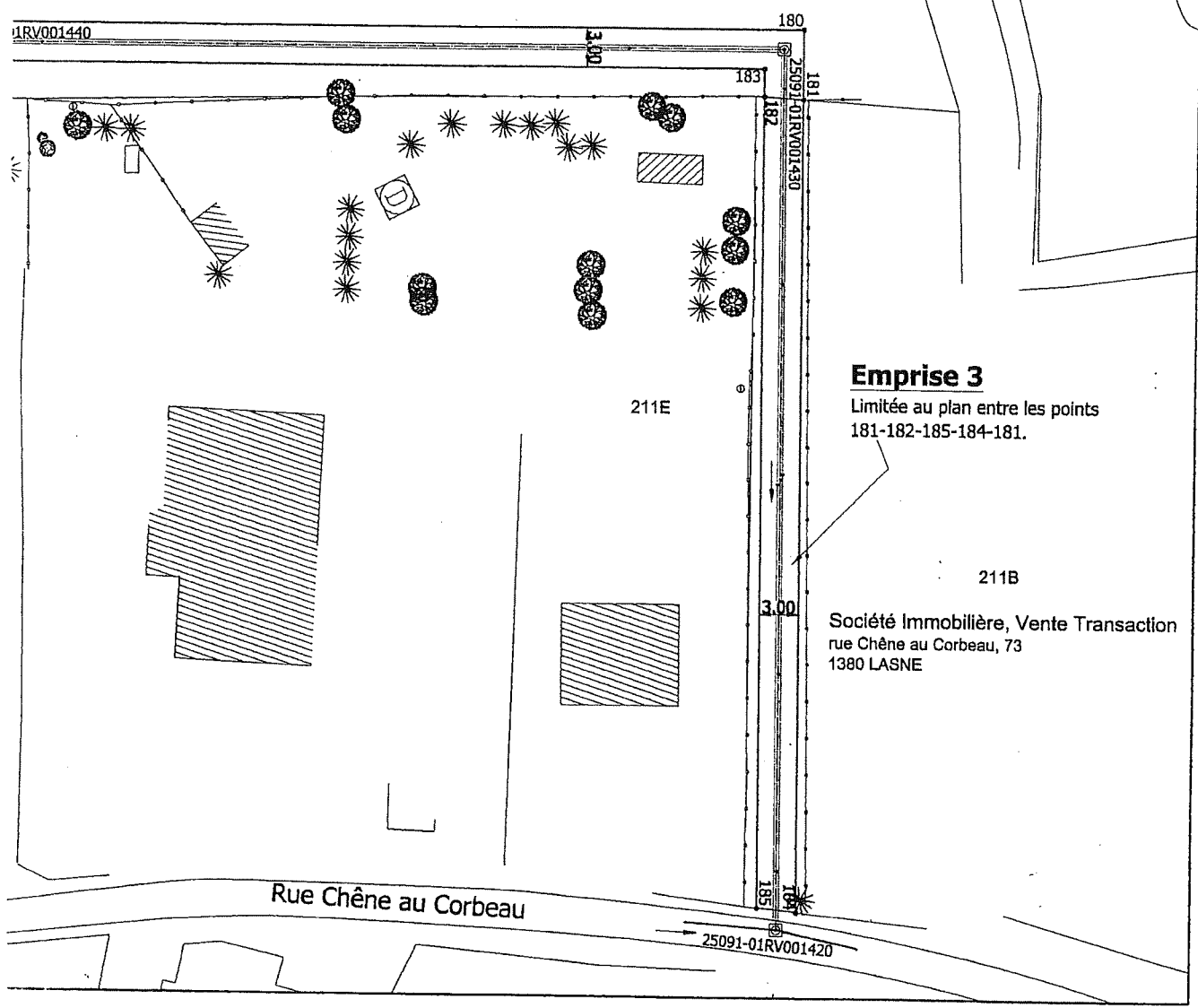
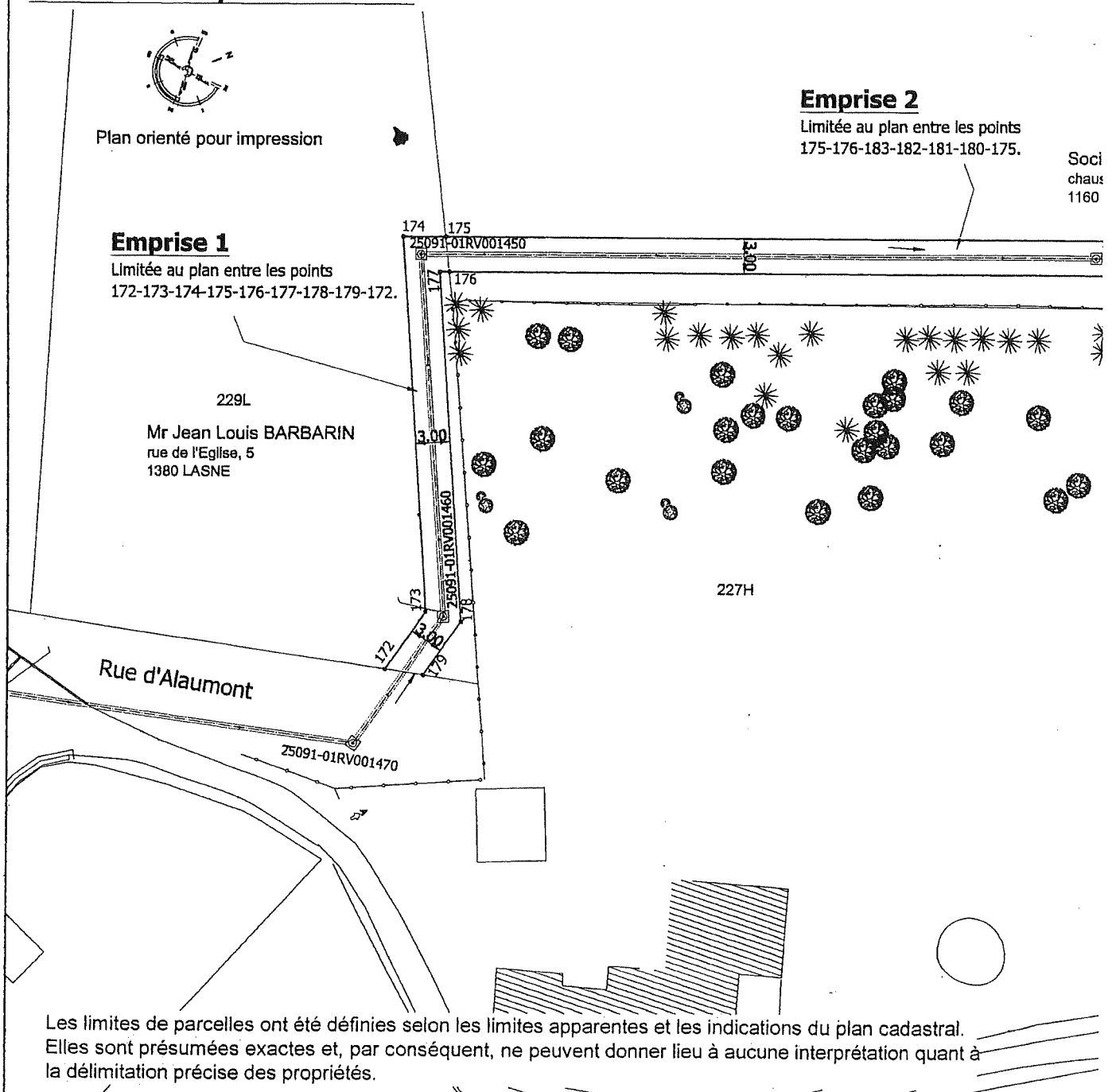
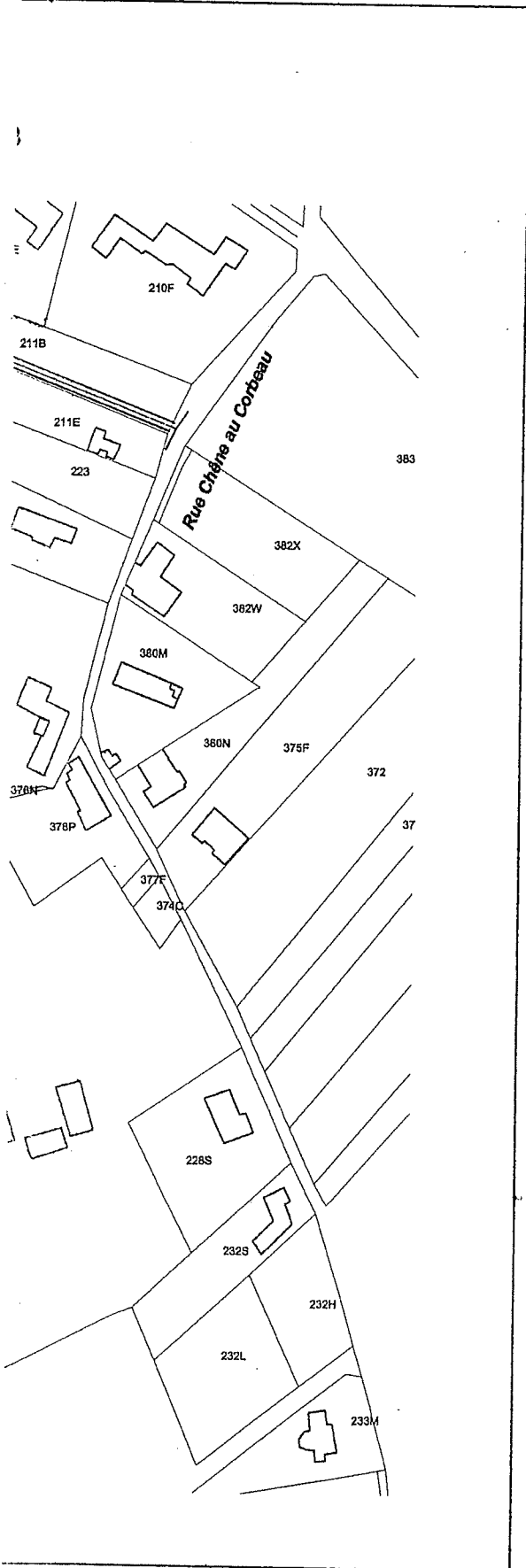

LEGENDE

Symboles ponctuels

- 211B Numéro cadastral
- △ Repère topographique
- ☒ Chambre de visite
- Taque raccordement

Symboles linéaire

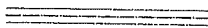
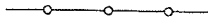
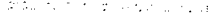
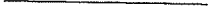
-  Collecteur 400 béton
-  Cloture
-  Haie
-  Limite cadastrale

Emprise

-  Emprises en sous-sol
Servitude de passage
Zone de non aedificandi

TABLEAU DES COORDONNEES

MATRICULE	X	Y
172	157883.5114	150158.7119
173	157880.0941	150161.8383
174	157849.3709	150171.5982
175	157850.7301	150175.0593
176	157853.6422	150174.2674
177	157853.3355	150173.4865
178	157882.0081	150164.3786
179	157885.1851	150159.6097
180	157895.1573	150288.5441
181	157900.1508	150288.5890
182	157898.8740	150283.8672
183	157896.8598	150284.6558
184	157958.1325	150263.8873
185	157958.7454	150261.2087
25091-01RV.1420	157958.8233	150262.0080
25091-01RV.1430	157898.0086	150286.8000
25091-01RV.1440	157872.7803	150227.1058
25091-01RV.1460	157851.3532	150172.5423
25091-01RV.1460	157881.0501	150163.1085
25091-01RV.1470	157888.5491	150151.8591



Extrait du plan cadastral 1/2000
Commune de Lasne / 2 division Couture Saint Germain / Sectio

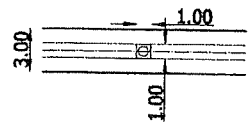
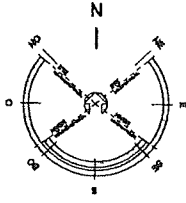

© Les données cadastrales 1.1.2010 de ce document appartiennent exclusivement à l'Administration Générale de la Documentation patrimoniale"

Enregistré rôle(s) envoi(s)
au 1er bureau de l'Enregistrement de BRUXELLES
le
vol fol case
Reçu :
par L'inspecteur principal a.i.

RECEVUE FINANCIERE
LECLERCQ
MAY 2011

POUR EXPEDITION CONFORME
Bruxelles, le 07.09.2011
~~Pour le Président,~~
~~Le Président adjoint~~

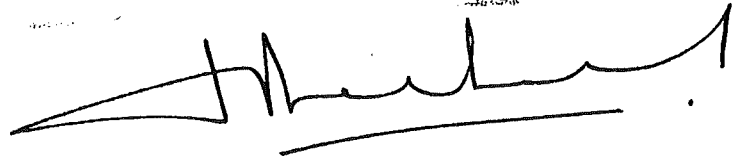

Jean-Louis LECLERCQ
Président ai,