BLEECKX
Notaires associés
Geassocieerde Notarissen

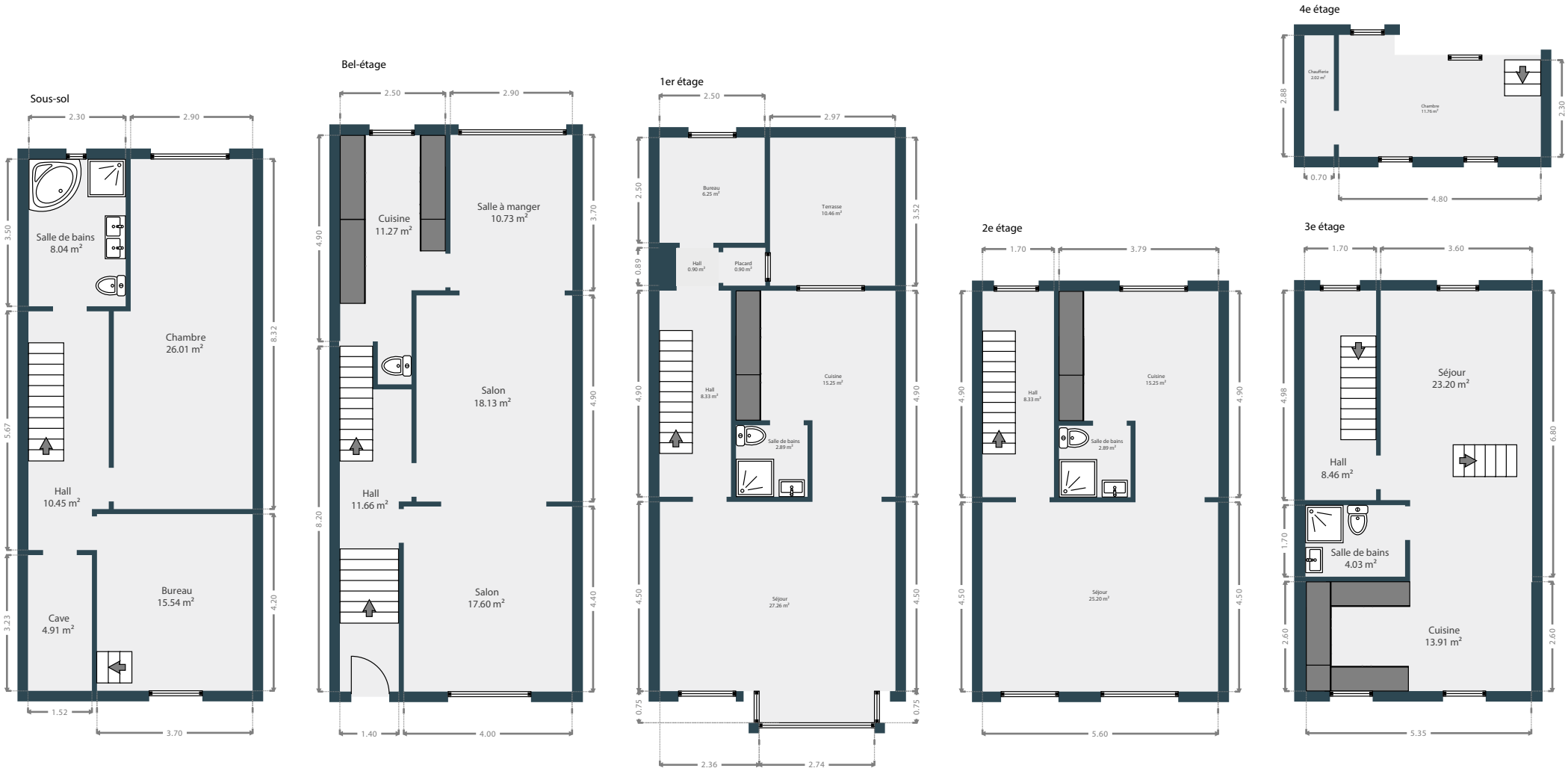

donné à titre indicatif et non contractuel

Rue Charles Martel 13, 1000 Bruxelles

notaire.be