



House Check VZW - Erkend keuringsorganisme
 BTW BE0681.840.318
 Marktplein 1/3, 1740 Ternat
 Tel: 02 582 62 32
 Email: info@housecheck.be



710 - INSP
 ISO/IEC 17020
 Origineel verslag

Controlebezoek – Periodiek [Hfst 6.5]

Niet conform

Inspecteur: Steven Bressinck

Verslagnummer: 18/13092024/38441/1/1

Algemeen

Adres controle:

Straat + nummer:

Meerdorp 16, 2321, Hoogstraten (België)

De fundering dateert van: Voor 1 oktober 1981

Type: Controlebezoek – Periodiek [Hfst 6.5]

Bijkomende categorie:

Datum van de keuring: 13/09/2024

Andere: Immo-Experts

Installateur:

BTW installateur:

Type lokalen: Huis

Afwijking:

[Huishoudelijke installatie oud AREI [Afd 8.2.2]]



Elektrische installatie

Netbeheer: Iveka

Nominale spanning: 230V - AC

Nominale stroom aansluitbeveiliging: 40A

Voedingskabel hoofdbord: XVB 4 X 10 mm²

Type aarding: Aarding is niet vastgesteld

Staat van vast of vast opgesteld elektrisch materieel:

Niet ok

EAN:

Teller Nr: 1SAG1100107524

Dagindex: 11082

Nachtindex: 9410

Aardingsweerstand: - Niet gemeten

Minimale isolatieweerstand: 0,12 MOhm

Aantal borden: 1

Aantal kringen: 13

Rechtstreekse aanraking: Niet ok

Onrechtstreekse aanraking: Niet ok

Controle van de foutlussen: OK

Continuïteit van de beschermingsgeleiders van de contactdozen: OK

Continuïteit van de vaste, vast opgestelde of verplaatsbare toestellen met vaste standplaats staat van vast of vast opgesteld van de klasse I: OK

Controle van de vaste, vast opgestelde of verplaatsbare toestellen met verplaatsbare toestellen met vaste standplaats van de klasse I: OK

Automaten/zekeringen

Type

Aantal kringen zie bijlage

Nominale stroom

Aantal polen

Sectie(mm²)

Controle

Differentieelstroombeschermingsinrichting

mA	300	30
Nominale stroom(A)	40	40
I _{2t}	3000A	3000A-22,5kA2s
Type	AC	A
Beveiligde kringen		
Test	Ok	Ok

Besluit

- De elektrische installatie voldoet niet aan de voorschriften van boek 1 van het KB 08/09/2019 inzake de installaties op laagspanning en zeer lage spanning. Het nieuwe controlebezoek moet door hetzelfde keuringsorganisme worden uitgevoerd voor 13/09/2025. De werken, nodig om de inbreuken te doen verdwijnen die opgemerkt werden tijdens het plaatsbezoek, moeten zonder vertraging uitgevoerd worden en alle maatregelen getroffen worden opdat de in inbreuk zijnde installatie, indien zij in dienst blijft, geen gevaar vormt voor de personen of goederen.

Handtekening klant

Handtekening inspecteur



House Check VZW - Erkend keuringsorganisme
BTW BE0681.840.318
Marktplein 1/3, 1740 Ternat
Tel: 02 582 62 32
Email: info@housecheck.be



710 - INSP
ISO/IEC 17020
Origineel verslag

Inbreuken

- De aarding is niet conform. – oAfd 4.2.3.2; oAfd 4.2.4.3; Afd 5.4.2
- De aardingsonderbreker is niet conform of afwezig. – oAfd 5.4.3.5
- De sectie van de equipotentiaalgeleider is niet conform. - oAfd 4.2.4.5.a.5 ; Afd 5.4.3
- Het verdeelbord is onvoldoende gemarkeerd. Individuele markering, voedingsspanning en/of gevarendriehoek ontbreken. - oAfd 3.1.3.3; Afd 9.4.1
- het eendraadsschema en situatieplan zijn niet aanwezig. – oAfd 3.1.2.1
- De differentieelstroombeschermingsinrichting is niet van het type A en/of diegene die aan het hoofd van de installatie is geplaatst heeft geen nominale stroom van ten minste 40A. – oAfd 5.3.5.3.a ; oAfd 5.3.5.5; Afd 8.2.1 – 8.2.2
- De kring(en) die stopcontacten bevatten zonder aarding zijn niet beschermd door een differentieelstroombeschermingsinrichting met een hoge of zeer hoge gevoeligheid. [oAfd 8.2.1]
- Elektrische componenten met open achterkant dienen te worden uitgevoerd met een plaatje.
- De isolatieweerstand van de installatie is onvoldoende. - oAfd 6.4.5.1
- Een of meerdere stopcontacten zijn niet van kinderbeveiliging voorzien. – oAfd 4.2.2.3.b; Afd 8.2.1 – 8.2.2
- Er zijn beschadigde elektrische componenten in de woning.

Opmerkingen

- De schema's zijn niet aanwezig of niet correct. Wij kunnen niet uitsluiten dat er geen nieuwe inbreuken zullen zijn bij het voorleggen van de (nieuwe) schema's.
- Het is niet mogelijk het elektrisch bord te open, demonteren zonder het te beschadigen. Alles kon niet gekeurd worden.
- De woning is bemeubeld. Het kan zijn dat niet alle onderdelen gecontroleerd zijn.
- De woning is vertroebeld. – Problemen met toegankelijkheid en overzichtelijkheid.
- Door gevolg te geven aan de hoger vermelde inbreuken, is het mogelijk dat er bij een volgend onderzoek bijkomende inbreuken aan het licht komen.

Raadgeving

Het verslag van het controlebezoek herinnert aan de volgende verplichtingen:

- De verplichting het verslag van het controlebezoek te bewaren in het dossier van de elektrische installatie.
- In het dossier elke wijziging aan de elektrische installatie te vermelden.
- De met het toezicht belaste ambtenaar van de Federale Overheidsdienst die Energie onder zijn bevoegdheid heeft onmiddellijk in te lichten over elk ongeluk aan personen overkomen en rechtstreeks of onrechtstreeks te wijten aan de aanwezigheid van elektriciteit.
- Wanneer er inbreuken zijn vastgesteld tijdens het controlebezoek, een nieuw controlebezoek te doen verrichten door hetzelfde erkend organisme om na te gaan of na afloop van de termijn van één jaar de inbreuken verdwenen zijn. Indien tijdens dat tweede bezoek wordt vastgesteld dat er nog inbreuken overblijven, moet het erkend organisme een kopie van het verslag van het controlebezoek sturen naar de Algemene Directie Energie die belast is met het hoog toezicht op de huishoudelijke elektrische installaties.



House Check VZW - Erkend keuringsorganisme
BTW BE0681.840.318
Marktplein 1/3, 1740 Ternat
Tel: 02 582 62 32
Email: info@housecheck.be



Origineel verslag

Voorgevel



Elektrisch bord

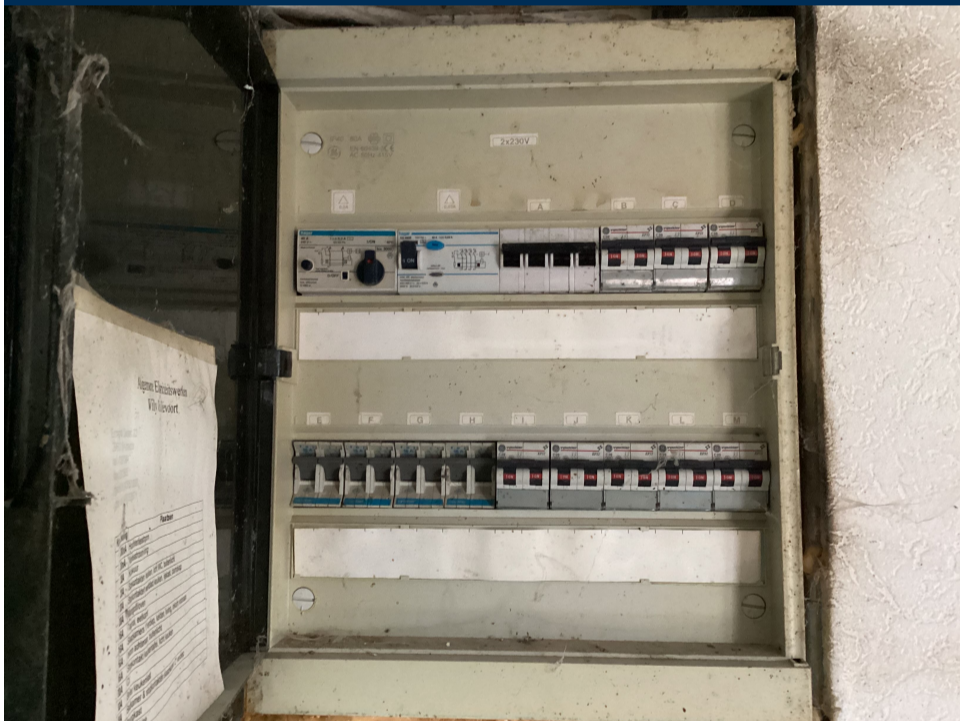

Schetsen

Eendraadsschema en situatieplan

Andere