

GELIJKVLOERS

26 Feb 24
Handwritten signature

BOUWHEER
N.V. ELIMO
L. DE RAETSTRAAT 5
3920 LOMMEL
011/54.69.22

BOUWPLAATSE
DUPLEX 2
3290 DIEST
KENNING
Handwritten signature

ALGEMENE ELEKTRICITEITSWERKEN
BASTIAENS bvba

NIEUWBOUW
 RENOVATIE
 DOMOTICA
 VERLICHTING

Koningsbeemdstraat 9, 3920 Lommel
 Tel.: 011/55.13.97

Handwritten signature

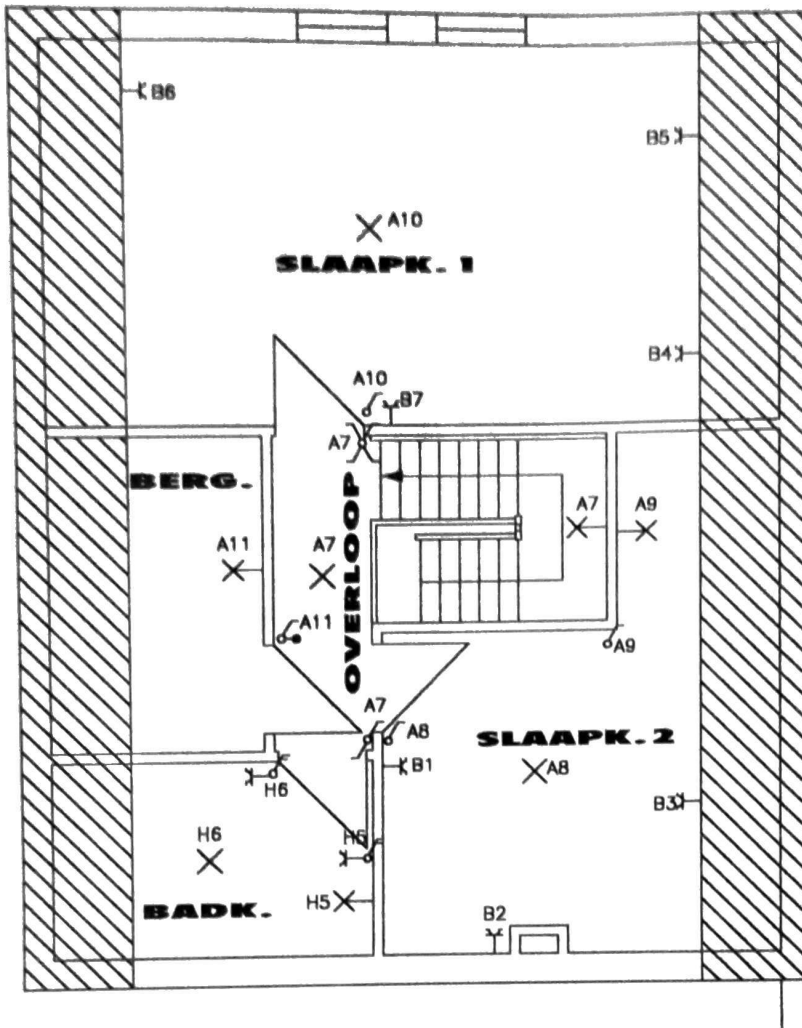

VERDIEPING

Handwritten signature and date: 26 Feb 24

<p>BOUWHEER</p> <p>N.V. ELIMO</p> <p>L. DE RAETSTRAAT 5</p> <p>3920 LOMMEL</p> <p>011/54.89.22</p>	<p>BOUWPLAATS</p> <p>DUPLEX 2</p> <p>3290 DIEST</p> <p>KEURING</p> <p><i>Handwritten signature and date: 26 Feb 24</i></p>	<p>ALGEMENE ELEKTRICITEITSWERKEN</p> <p>BASTIAENS bvba</p> <div data-bbox="1005 1836 1197 2016"> </div> <p>NIEUWBOUW</p> <p>RENOVATIE</p> <p>DOMOTICA</p> <p>VERLICHTING</p> <p>Koningsbeemdstraat 9, 3920 Lommel</p> <p>Tel.: 011/55.13.97</p>
--	--	--

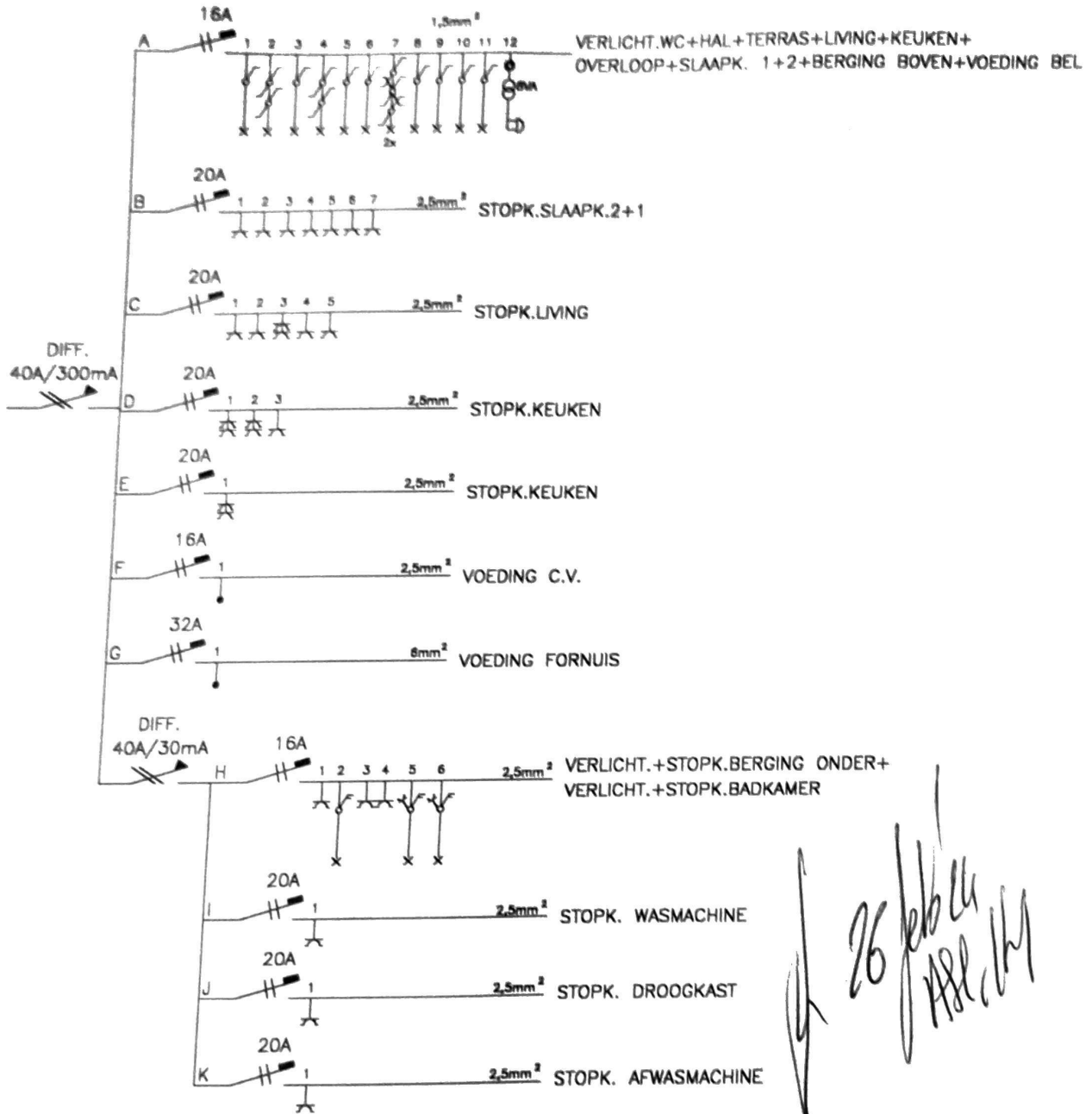

26 feb 2004
H. B. Bastiaens

B. J. Van der Vliet

DUPLEX 2
 WONINGPROJECT "DE DEMER" TE DIEST

ALGEMENE ELEKTRICITEITSWERKEN
BASTIAENS

		NIEUWBOUW
		RENOVATIE
		DOMOTICA
		VERLICHTING

Koningsbeemdstraat 9, 3920 Lommel
 Tel.: 011/55.13.97

TECHNISCH BUREAU VERBRUGGHEN

VZW



Controleorganisme erkend door het ministerie

ZETEL ANTWERPEN
 Van der Sweepstraat 3 bus 44
 2000 Antwerpen
 Tel. 03 216 28 90
 Fax 03 238 86 65

ZETEL BRUSSEL
 Clovislaan 15
 1000 Brussel
 Tel. 02 230 81 82
 Fax 02 230 80 08

BTW
 Willems Danny
 Tel.: 089/38.01.08

O. ref.: _____
 U. ref.: _____ VERSLAG NR. 382003/05

PROCES-VERBAAL OVER HET ONDERZOEK VAN EEN ELEKTRISCHE LAAGSPANNINGSINSTALLATIE

ADRES INSTALLATIE: Bleel Dylex 2
219, Destr

EIGENAAR: Nu Elioro
 Adres: L. de Roetstraat 3, Tournai

OPDRACHTGEVER: Flekkie Barbiers
 Adres: Koornpleinstraat 9

INSTALLATEUR: Tournai
 Adres: Stu

BTW of IK: _____

STROOMLEVERANCIER: T.B.V.
 Ref.: _____ Teller nr. _____
 Index: _____

Datum van het onderzoek: 8/12/2003 Aard van het onderzoek: gelijkvormigheidsonderzoek - controlebezoek volgens:

(AREI art. 270) (AREI art. 271) (AREI art. 276) (ARAB art. 262) (T.B. art. 224) (Voorschr. stroomlev.)

Aard installatie: Nieuwe - Uitbreiding - Wijziging - Voorlopig - Verzwaring; Type der lokalen: Dylex 2

Begin werken: Fundering vóór-na 1.10.81 - Elektrische installatie vóór-na 1.10.81 - 1.1.83 AREI art.86

Aansluiting: Spanning 110 V Bescherming van de aansluiting 25 A 4

Voedingskabel hoofdbord: 4 X 20 mm² Alg. schakelaar: type DFF 6000, 30

Type van de aardelektrode: lus - baren - pennen - horizontale geleider Schema TT

Aantal borden: 2; Aantal eindstroombanen: 12; RA: 1 Ohm; RI tot 25 MOhm

BESCHRIJVING: 21 zie Typevergoede schema's

Vastgestelde inbreuken en/of nota's:

geen

PROCES-VERBAAL VAN HET GELIJKVOORMIGHEIDSONDERZOEK
2003-12-08
de aangestelde van de uitvoerendheidsdienst
naam: _____
handtekening: _____

PLICHTEN VAN DE EIGENAARS, BEHEERDERS OF HUURDERS: Zie keerzijde.

BESLUIT

De installatie is conform. De algemene ADS werd verzegeld en de hoofd- en situatieschema's werden voor gezien getekend. De installatie dient opnieuw gecontroleerd uiterlijk op 21/12/2003 (art. 271 AREI) alsook vóór de ingebruikname van elke belangrijke wijziging of beduidende uitbreiding, uitgevoerd voor deze datum.

2. De installatie is niet conform.

3. De installatie mag in dienst blijven indien zonder vertraging wordt voldaan aan de vastgestelde inbreuken en de gepaste maatregelen getroffen worden opdat de installatie geen gevaar vormt voor personen of goederen. De installatie is niet conform. De installatie dient opnieuw gecontroleerd te worden uiterlijk op _____.

DE AGENT-ONDERZOEKER:
nr. + naam + handtekening

W. J. Hellema
De directeur,