

Stad : LEUVEN - HEVERLEE
Sectie : A nrs. 56 r3 , s3
Aard : Bouwgronden , Appa
 den

LEUVEN, 10^E AFD. SECTIE A, N^R 56^{R3}

SPLITSING, VOLGENS PLAN HIERONDER, VAN LOT 3 VAN DE VERKAVELING
 DD 20-6-1993 VAN DE EIGENDOMMEN OP NAAM VAN DE KEYSER
 WILLY, LEUVEN ENDE ERFGENAMEN VAN DE KEYSER FRANCOIS, PUTTE

VERDELING : LOT 3A: 4^A 03^{CA}

LOT 3B: 2^A 73^{CA}

SAMEN: 6^A 76^{CA}

ND

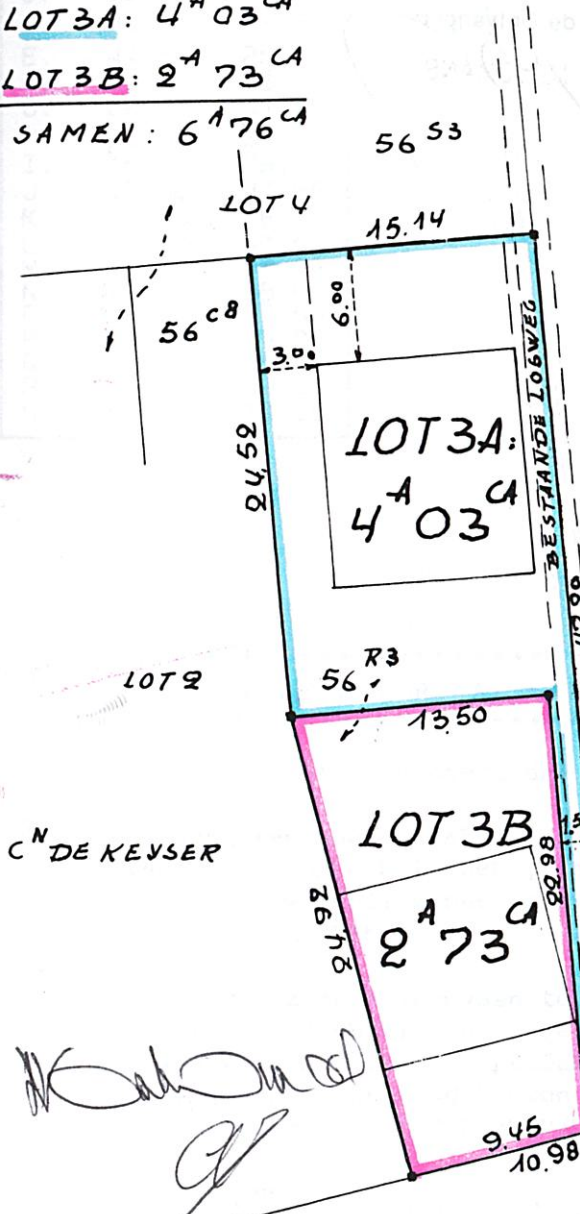

56^{GB}

PIERCQ-LENS
LEUVEN

C^N DE KEYSER

Getekend "ne varietur" door de
 partijen en ons, Notaris Luc TALLOEN,
 te Leuven, om gehecht te blijven aan
 een akte van ons ambt de dato 25
 Mei 1994

Handwritten signatures and initials.

Handwritten signature in blue ink.

TIRVUURSE STEENWEG

OPGEMAAKT NA METING,
 HEUSDEN-ZOLDER, 24-8-1993

F. VANHAMEL, ZOLDER 011/533706
 M.S.O.G.

Multiple handwritten signatures and initials.
 SCHAAL: 1/400

16 p3

①
 ②
 -10.02-
 ③
 6a76c

98
 li .
 eter
 in
 anleg
 ier
 n 2
 ing
 het
 ,
 irse-
 el
 :REN-
 met

Stad : LEUVEN - HEVERLEE
Sectie : A nrs. 56 r3 , s3 , c8
Aard : Bouwgronden , Appartement met aanhorigheden , Weilan

Coördinatenlijst

22.14	10.43
20.32	21.24
25.70	22.13
35.00	23.67
44.87	25.31
69.40	25.31
69.42	31.70
33.58	31.70
18.97	29.28
17.56	37.66
22.90	38.55
31.71	40.02
32.00	38.00
47.75	38.00
53.35	38.00
69.44	38.00
123.97	38.00
121.56	9.90
69.34	10.18

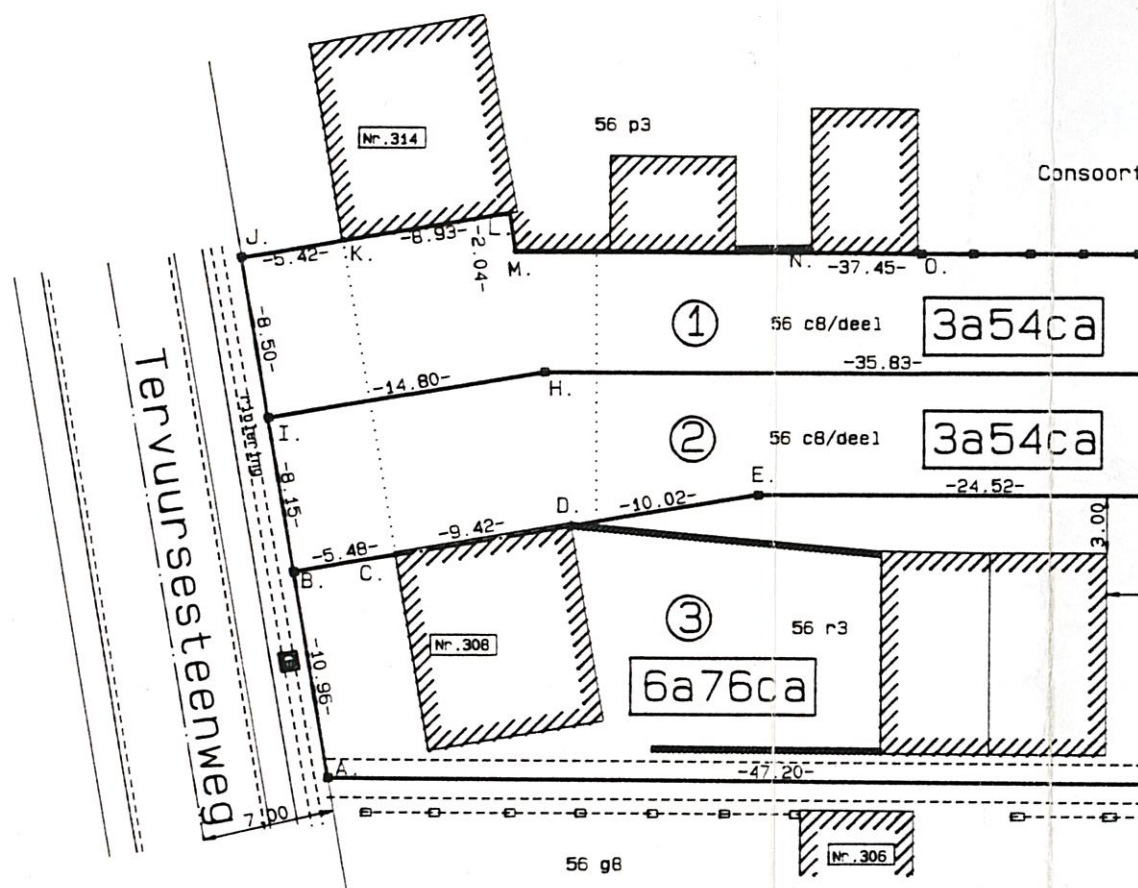

 * PROCES VERBAAL VAN METING EN AFPALING *

Het jaar negentien honderd drieënnegentig , de twintigste juli .

Ik ondergetekende KOCKAERTS Koenraad , als Ingenieur - Landmeter gevestigd te 3220 Holsbeek , Gebroeders Van Tiltstraat 35 en in die functie wettelijk beëdigd voor de rechtbank van Eerste Aanleg zetelend te LEUVEN .

Verklaar te zijn overgegaan tot het opmeten en afpalen van vier loten zoals afgebeeld op bijgevoegd plan , waarvan loten 1 en 2 het voorwerp hebbende uitgemaakt van een verkavelingsvergunning afgeleverd door de Stad Leuven op datum van 13 mei 1993 het het referentienummer 874.2/277HEV/FG/ND .

Beschrijving der loten :

LOT 1 : zijnde een perceel bouwgrond voor gesloten bebouwing , te LEUVEN - 10° afdeling - HEVERLEE , langs de Tervuursesteenweg , thans gekadastraerd sectie A nr. 56 c8/deel en hebbende een gemeten oppervlakte van DRIE AREN VIERENVIJFTIG CENTIAREN (3a54ca) , zoals afgebeeld op plan met de letters G-H-I-J-K-L-M-N-O-P-G.

LOT 4 : zij
 tha
 56
 ARE
 pla

 LOT 2 : zij
 10°
 het
 gem
 zoa

 LOT 3 : zij
 aan
 lan
 sec
 gem
 zoa

De scheiding
 De muren K-
 ongeveer 10

Proces Verbaal van meting opgemaakt te
HOLSBEEK, de 20^o juli 1993.

[Handwritten signature]



Schaal = 1 / 400

KOCKAERTS K.
Beëdigd Ingenieur - Landmeter.

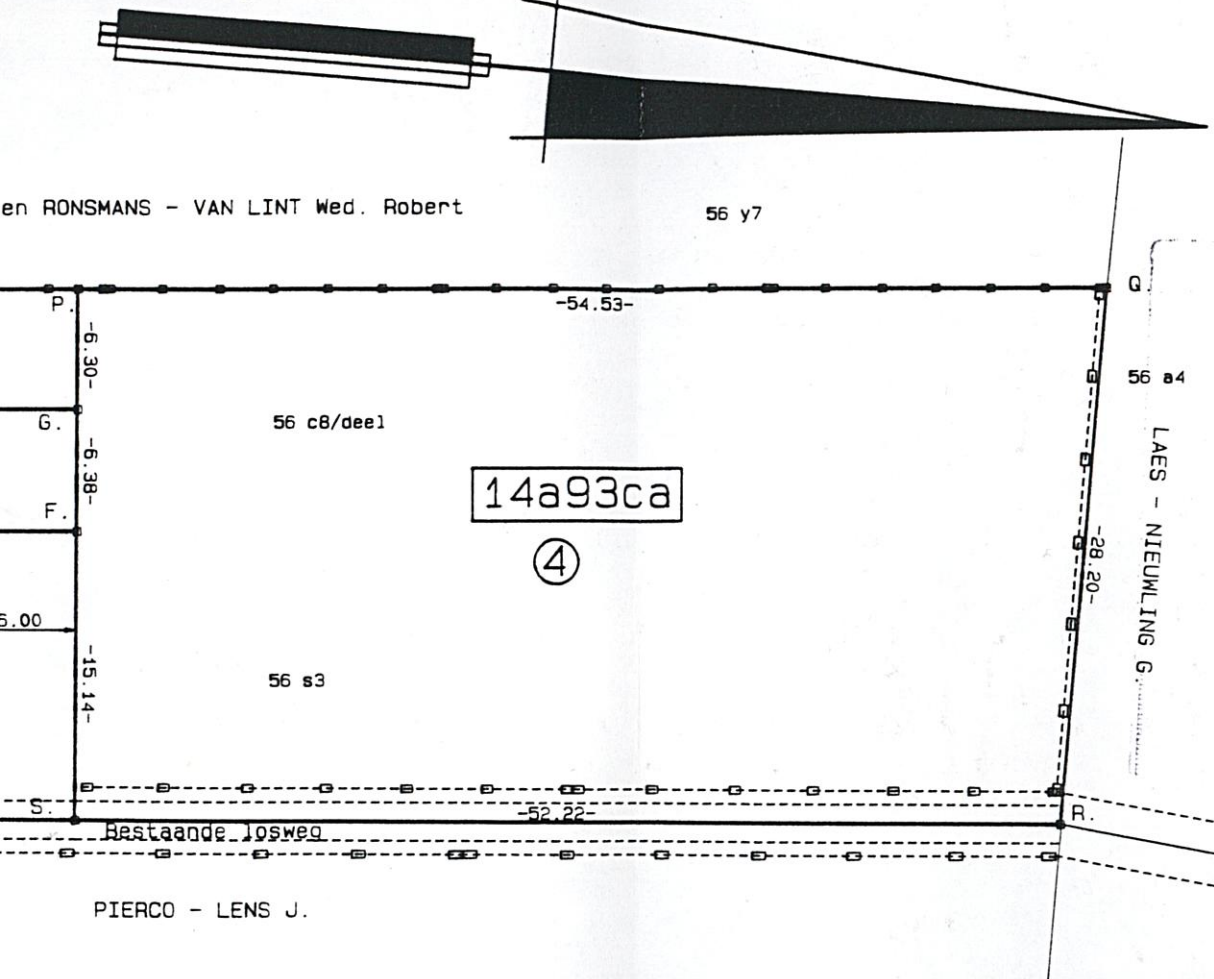

Geregistreerd te Leuven,
3de Kantoor der Registratie
de 02 JUNI 1994
6.65 B.91 v.1 : 1 B.L.O VERZ
Ontvangen : duizend frank (1.000 F)
de Ontvanger
F. MEYSMANS

nde een perceel weiland te LEUVEN - 10^o afdeling - HEVERLEE
ns op het kadaster gekend onder sectie A als deel van nummers
s3 en 56 c8 en hebbende een gemeten oppervlakte van VEERTIEN
N EN DRIEENNEGENTIG CENTIAREN (14a93ca), zoals afgebeeld op
n met de letters F-G-P-Q-R-S-F.

Getekend "ne varietur" door de
partijen en ons, Notaris Luc TALLOEN,
te Leuven, om gehecht te blijven aan
een akte van ons ambt de dato 25 mei 1994

nde een perceel bouwgrond voor halfopen bebouwing te LEUVEN -
afdeling - HEVERLEE, langs de Tervuursesteenweg, thans op
kadaster gekend onder sectie A nr. 56 c8/deel en hebbende een
eten oppervlakte van DRIE AREN VIERENVIJFTIG CENTIAREN (3a54ca)
ls afgebeeld op plan met de letters B-C-D-E-F-G-H-I-B.

[Handwritten signatures and notes]

nde een bestaande gebouw met twee appartementen, garagen en
horigheden, gelegen te LEUVEN - 10^o afdeling - HEVERLEE,
gs de Tervuursesteenweg 308, thans op het kadaster gekend onder
tie A nrs. 56 r3, 56 s3/deel en 56 c8/deel en hebbende een
eten oppervlakte van ZES AREN ZESENZEVENTIG CENTIAREN (6a76ca)
ls afgebeeld op plan met letters A-B-C-D-E-F-S-A.

gsmuur C-D is gemeen over zijn ganse dikte en hoogte.
L en N-O staan tegen de perceelsgrens. De muren L-M-N staan
cm uit de perceelsgrens.

[Handwritten signatures and notes]