

-6410-

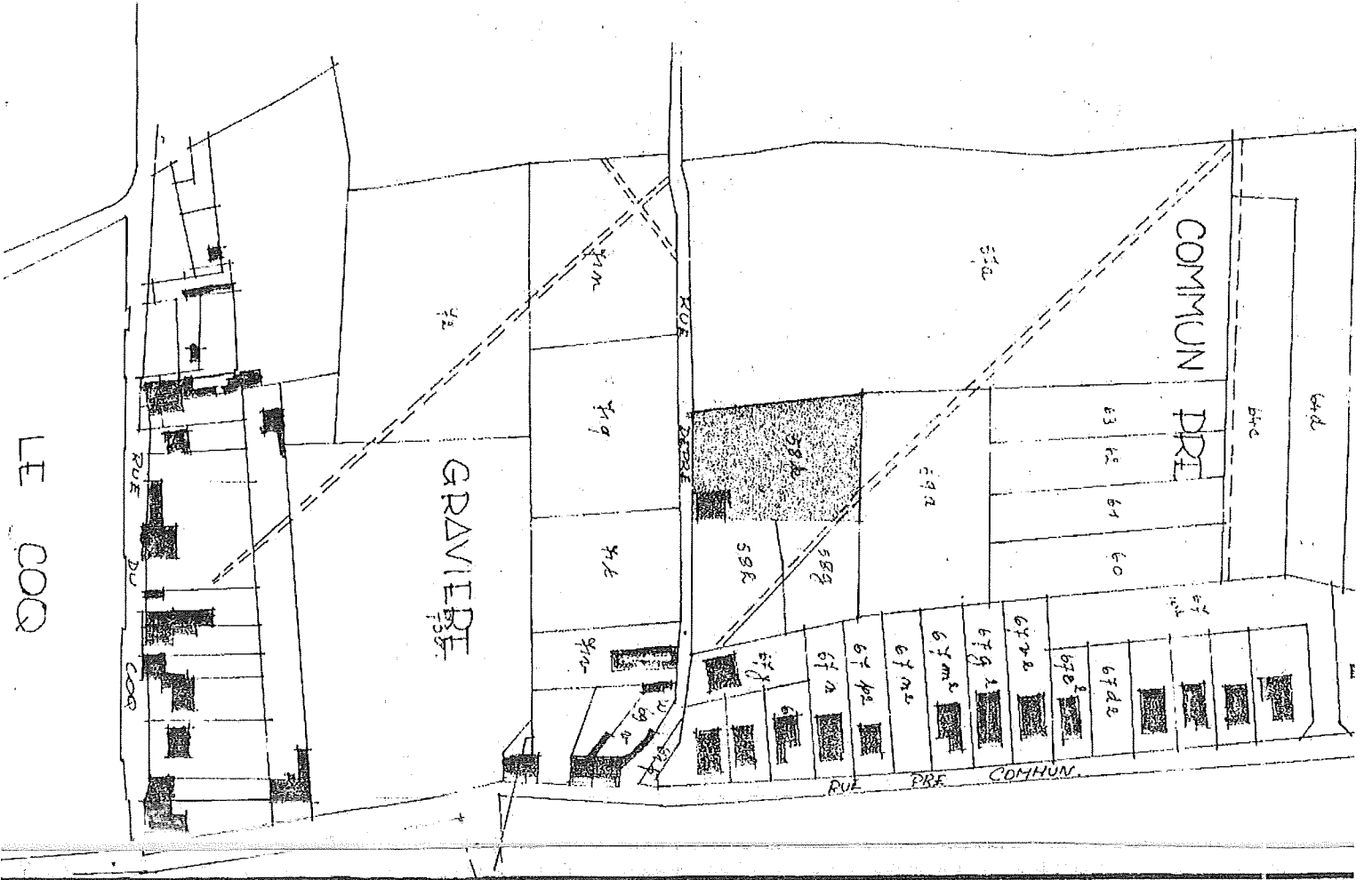

PROPRIETE DE MADAME  
 RUE DEPRE 6  
 6120 LEEBRES

# DEMANDE DE PERMI

LA PROPRIETAIRE

COPIE CERTIFIEE  
 FONTAINE-LIEVES

POUR  
 Legende  
 (Lot 6)

7

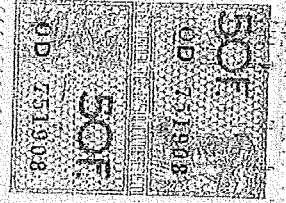
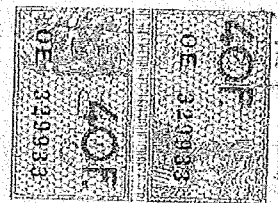

*[Handwritten signatures]*

Si  
Notaire, p  
nisière, e  
Co  
vingt-cinq

ANTANTION 1/500

SENTIER  
COMMUNAL

SITUATION 1/2500

64.10

E  
VSE

ABITATION  
DISTANTE

N 0.6

12.00

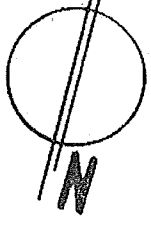

FAIT D'EAU BETON-AVALOIRS  
ROUTE COMMUNALE EN TERRAZZO

RUE DE PIERRE

719

588

592

19-09-1984

63  
62  
61  
60

RUE COMMUN PAB...

COMMUNE DE LERRES

CAD. A 58 K (Pic)

PROPRIETE DE MME

DEHERANT A 6120

PROJET DE LOTISSEMENT

LA PROPRIETAIRE

COPIE CERTIFIEE CONFORME A L'OP  
FONTAINE LERRE, le 30/11/2  
Pour le Bourgmestre,  
L'agent communal délégué  
(LOF du 2 Mars 1956)

DE 05.84

à Charleroi IV

fol. 73 case 9

-cuis. F.

3ER

1871



ies et Nous, Notaire,  
Ministère, en date de

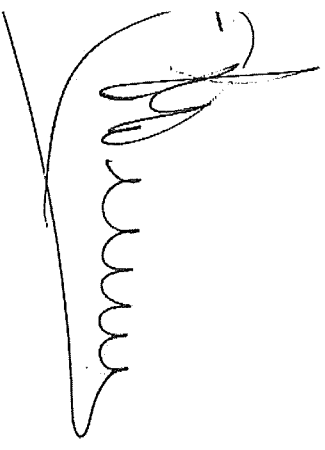

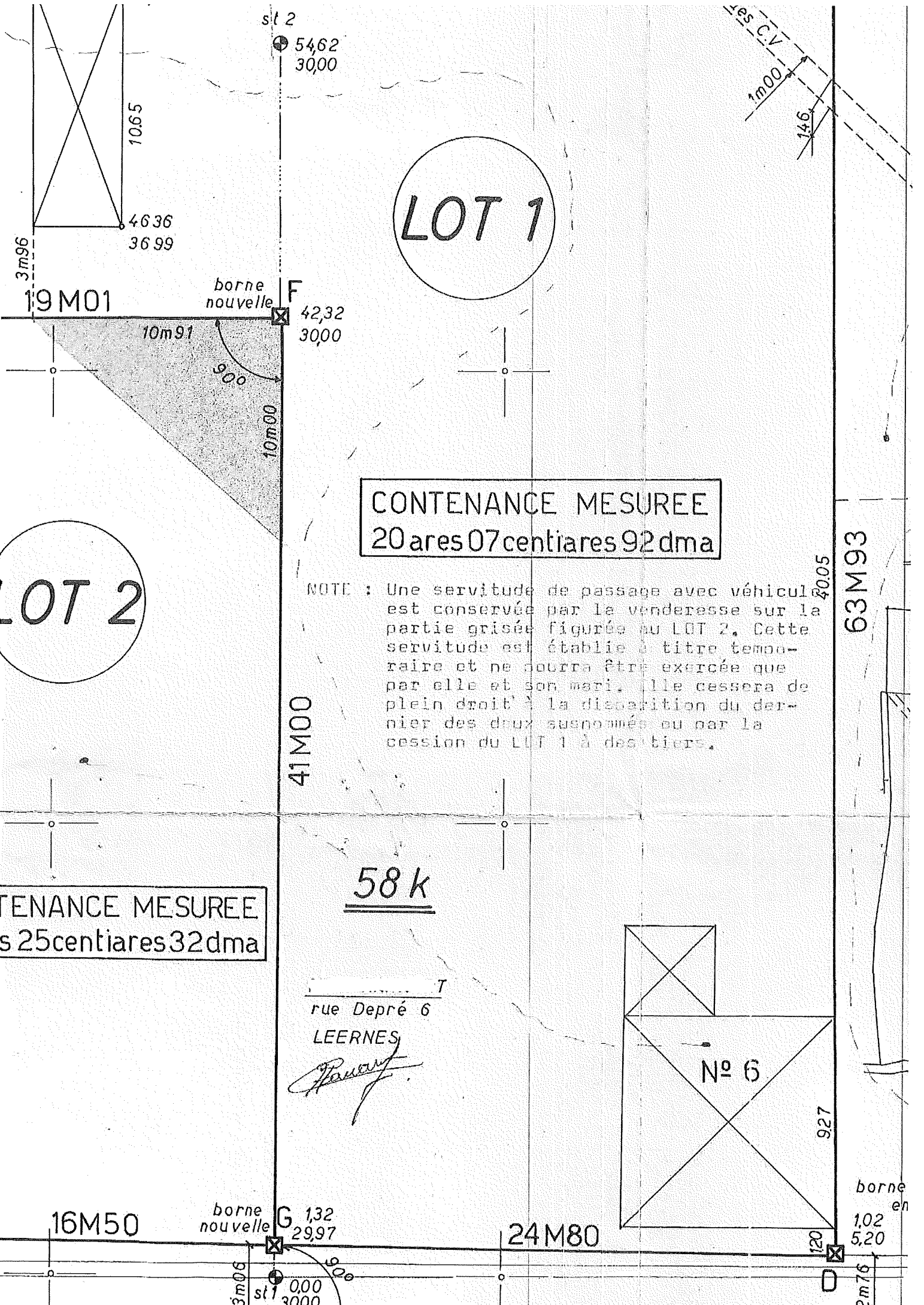

LOT 1

LOT 2

CONTENANCE MESUREE  
20 ares 07 centiares 92 dma

NOTE : Une servitude de passage avec véhicules est conservée par la vendeuse sur la partie grisée figurée au LOT 2. Cette servitude est établie à titre temporaire et ne pourra être exercée que par elle et son mari. Elle cessera de plein droit à la disparition du dernier des deux susnommés ou par la cession du LOT 1 à des tiers.

CONTENANCE MESUREE  
s 25 centiares 32 dma

58 k

rue Depré 6  
LEERNES

*Rayat*

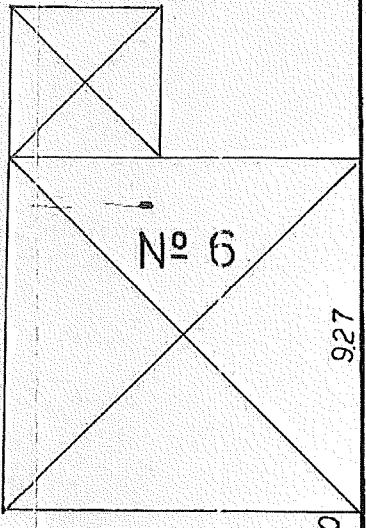

borne en

1,02  
5,20

2m76

Les parties et Nous, Notaire, pour  
ministère, en date de ce jour.  
. neuf-cent quatre-vingt-cinq.

