

## Controle verslag van elektrische installaties op laagspanning en op zeer lage spanning

ORIGINEEL EXEMPLAAR

REF. 66/2024/56839/03:1

DATUM VAN CONTROLE 28/02/2024 AGENT Chirel Ngueguem  
ADRES VAN CONTROLE Avenue du Karreveld 14 (verdieping 3e Gauche) - 1080 Molenbeek-Saint-Jean TYPE CONTROLE Controlebezoek (6.5.)

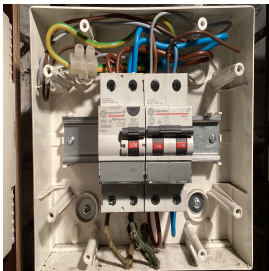

### ALGEMENE GEGEVENS

Adres van de installatie	Avenue du Karreveld 14 (verdieping 3e Gauche) - 1080 Molenbeek-Saint-Jean
Type van lokalen	Woonenheid (appartement)
Doel van de keuring	Controle bij verkoop
Beheerder	Fatima Spécial
Verantwoordelijke voor de werken	niet gecommuniceerd
Afwijking van toepassing/toegepast	Huishoudelijke elektrische installaties oud AREI (8.2.2) - Bestaande gedeelten van huishoudelijke installaties uitgevoerd vanaf 1 juni 2020 (6.5.8.1.)

### GEGEVENS VAN DE AANSLUITING

Distributienetbeheerder (DNB)	SIBELGA
EAN code	niet gecommuniceerd
Nummer teller	32698770
Meterstand dag/nacht	041627/
Type van de algemene schakelaar	Automaat
Voedingskabel hoofdbord	VOB 2,5
Nominale spanning	230V - AC
Nominale stroomsterkte van de bescherming (van de aansluiting)	25A

### CONTROLE

Conformiteit eendraadschema's en situatieplan	Niet OK	Aantal verdeelborden	2	Aantal stroombanen	1 + 3
Kringen	1 + 3				
Bescherming	2p 3kA C16A				
Sectie (mm <sup>2</sup> )	1,5 / 2,5 / indeterminé e				
Conclusie	Niet OK				

De funderingen dateren van	Vóór 1/10/1981	Hoofd differentieelstroominrichting	schak - 40A - 300mA - type A - test OK
Aardverbindingssysteem	Staven - Gemeenschappelijke aardverbinding	Dispositief differentieel apparaat	ID - 40A - 300mA - type A - test OK
Aardingsweerstand (Ω)	11,3	Dispositief differentieel apparaat	ID - 40A - 30mA - type A - test OK
Gelijkvormigheid v/d equipotentiaal en de PE	OK	Bevestiging / Staat / Verslechtering materiaal	Niet OK
Aardingscontinuïteit	Niet besluitende	Visuele controle vaste of mobiele materiaal	Niet OK
Foutlus controle	Voldoende	Bescherming tegen rechtstreekse aanraking	Niet OK
Bescherming tegen onrechtstreekse aanraking	Niet OK	Algemene isolatieweerstand (MΩ)	0,9
		Overeenstemming tussen hoofddifferentieel - aarding	OK
		Overeenstemming beschermingsinrichtingen - doorsneden	Niet OK

De defekte stopcontacten zijn gevestigd in de keuken - de oven

## BESLUIT : NIET CONFORM

Op de datum 28/02/2024, elektrische installatie Avenue du Karreveld 14 (verdieping 3e Gauche) - 1080 Molenbeek-Saint-Jean is niet conform aan de voorschriften van Boek 1 van het koninklijk besluit van 8 september 2019 tot vaststelling van Boek 1 betreffende de elektrische installaties op laagspanning en op zeer lage spanning.

De controle uitgevoerd door Certinergie is gebaseerd op de zichtbare en normaal toegankbare delen van de installatie.

De werken, nodig om de tijdens het controlebezoek vastgestelde inbreuken te doen verdwijnen, moeten zonder vertraging worden uitgevoerd en alle gepaste maatregelen worden genomen opdat, indien de installatie in dienst blijft, deze inbreuken geen gevaar vormen voor de personen of goederen.

Een nieuw controlebezoek moet door hetzelfde organisme worden uitgevoerd om de verdwijning van de inbreuken na te gaan uiterlijk vóór 28/02/2025.

Handtekening agent

## Controle verslag van elektrische installaties op laagspanning en op zeer lage spanning

ORIGINEEL EXEMPLAAR

REF. 66/2024/56839/03:1

### LIJST VAN DE INBREUKEN

- De voedingsspanning is niet duidelijk aangeduid op elk schakel- en verdeelbord - 3.1.3.3.a
- De voedingskabel van het hoofdbord is niet conform. - 4.4.1.5.;4.3.3.;5.2.7.
- De beschermingsindex tegen rechtstreekse aanraking van de verlichting, stopcontacten en/of schakelaars is niet voldoende - plaats afscherming, dekseltjes, kapjes.
- Schakelaar(s) / stopcontact(en) en aftakingsdozen zijn niet conform bevestigd. - 1.4.
- De aardingsgeleider is niet verbonden met de toestellen van klasse I. - 4.2.4.3.;5.4.3.
- De eendraadschema's en/of situatieplannen zijn niet aanwezig. - 3.1.2.;6.4.6.;6.5.7.;9.1.2.
- De verdeelborden zijn niet toegankelijk of demonteerbaar. - 5.3.5.1.
- De aansluiting van een wasmachine via een stekkerdoos is niet toegestaan. - 5.2.6.2.
- De continuïteit van de PE, de stationaire toestellen klasse 1 en/of de equipotentiale verbindingen(hoofd- & bijkomende) is niet verwezenlijkt. - 6.4.6.4.;6.5.7.2.
- Het gebruik van domino stekkers / verlengsnoeren als vaste installatie zoals vastgesteld is niet conform. - 5.3.4.7.

### OPMERKINGEN

- We kunnen niet uitsluiten dat er bij het voorleggen van de schema's nog andere inbreuken zijn.
- De werkzaamheden aan de elektrische installatie zijn vóór 1 juni 2023 begonnen.
- De woning was bemeubeld en de plannen zijn niet getoond, het kan dus zijn dat niet alles geverifieerd is.
- De plannen en schema's zijn aan te passen in functie van de aanpassingen om de installatie conform te maken.
- Op de eendraadschema's/situatieplannen moeten de coördinaten van de uitvoerder en de eigenaar. Deze laatste moeten beiden de plannen tekenen en dateren.
- Buiten een vernieuwing van de elektrische installatie, zullen de afwijkingen niet meer van toepassing zijn.

### Herinnering aan de wettelijke voorschriften :

- De eigenaar, de beheerder of de uitbater van de elektrische installatie is ertoe gehouden:
  - voor het onderhoud ervan of voor het laten uitvoeren van dit onderhoud;
  - de nodige maatregelen te nemen zodat de voorschriften van Boek 1 van het koninklijk besluit van 8 september 2019 tot vaststelling van Boek 1 betreffende de elektrische installaties op laagspanning en op zeer lage spanning, Boek 2 betreffende de elektrische installaties op hoogspanning en Boek 3 betreffende de installaties voor transmissie en distributie van elektrische energie te allen tijde worden nageleefd;
  - de documenten van de elektrische installatie in een dossier te bewaren, ter beschikking het te houden van iedere persoon die het mag raadplegen en een kopie van dit dossier ter beschikking van elke eventuele huurder te stellen;
  - het dossier van de elektrische installatie aan de nieuwe eigenaar, beheerder of uitbater over te maken;
  - onmiddellijk de met het toezicht belaste ambtenaar van de Federale Overheidsdienst die Energie onder zijn bevoegdheid heeft in kennis te stellen van elk ongeval waarvan personen het slachtoffer zijn en dat rechtstreeks of onrechtstreeks te wijten is aan de aanwezigheid van elektrische installaties;
  - de verplichting in het dossier elke niet-belangrijke wijziging of uitbreiding aan de elektrische installatie te vermelden;
  - een gelijkvormigheidscontrole vóór de ingebruikname op elke belangrijke wijziging of uitbreiding aan de elektrische installatie door een erkend organisme te laten uitvoeren.
  - de verplichting, wanneer er inbreuken zijn vastgesteld tijdens het controlebezoek, een nieuw controlebezoek te doen verrichten door hetzelfde erkend organisme om na te gaan of na afloop van de termijn van één jaar de inbreuken verdwenen zijn. Indien tijdens dat tweede bezoek wordt vastgesteld dat er nog inbreuken overblijven, moet het erkend organisme een kopie van het verslag van het controlebezoek sturen naar de Algemene Directie Energie die belast is met het hoog toezicht op de huishoudelijke elektrische installaties.

## Controle verslag van elektrische installaties op laagspanning en op zeer lage spanning

ORIGINEEL EXEMPLAAR

REF. 66/2024/56839/03:1

› BIJLAGEN

Andere



## Controle verslag van elektrische installaties op laagspanning en op zeer lage spanning

ORIGINEEL EXEMPLAAR

REF. 66/2024/56839/03:1

› BIJLAGEN

Andere



## Controle verslag van elektrische installaties op laagspanning en op zeer lage spanning

ORIGINEEL EXEMPLAAR

REF. 66/2024/56839/03:1

› BIJLAGEN

Andere

