

Keuringsverslag van een elektrische laagspanning- en zeer lage spanningsinstallatie

NIET CONFORM

Datum keuring: 20/04/2026

Inspecteur: ██████████

Mentor:

Installateur: -

ID-label:

Klantreferentie:

B.T.W. nr.:-

Merk en type meettoestel:

Serienummer:

Datum verslag: 20/04/2026

Plaats van het onderzoek

Straatnaam Meesterstraat
Huisnummer 185
Busnummer
Postcode 9100
Gemeente SINT-NIKLAAS
Land België

Eigenaar

Naam -
Straatnaam Meesterstraat
Huisnummer 185
Busnummer
Postcode 9100
Gemeente SINT-NIKLAAS
Land België

Installateur

Naam -
BTW nr. -
Telefoonnummer -
E-mail -

Type : woning

EAN : 541 448 820 065 071 258

Teller Nr.: : 1SAG1200041124

Afbeelding schakel- en verdeelbord:



Aard onderzoek:

Netbeheerder: FLUVIUS

Aantal borden: 2

Aardelektrode:

Ri algemeen: 0,01 MΩ

Controlebezoek van een huishoudelijke installatie volgens (KB 08/09/2019) - AREI Boek 1- 6.5. en 4.2.4.3.

Spanning: 1N400V

Aantal kringen: 15

RE: - Ω

Meter / bord verbinding: 10 mm²

Max beveiliging: 40 A

NOK

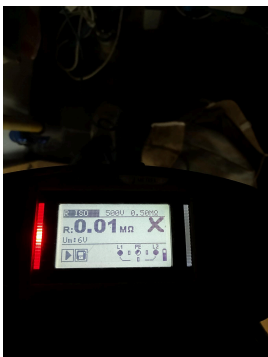

DIFFERENTIEELSTROOMINRICHTING

ΔI (mA)	In (A)	In - andere (A)	It	Type	Beveiligde kringen	Test	x 2,5
300	40		22,5kA2s (3000A)	A	15	OK	OK

Δ (mA)	In (A)	In - andere (A)	It	Type	Beveiligde kringen	Test	x 2,5
30	40		22,5kA2s (3000A)	A	4	OK	OK

BESCHRIJVING INSTALLATIE

Aantal kringen	Curve	Bescherming IN (A)	(andere)	P	Sectie (mm²)
Zie schema's	-	-	-	-	-
Visueel nazicht (algemeen)	OK	Directe aanraking	OK	Indirecte aanraking	NOK
Aansluitingen	OK	schema in bijlage door Aceg vzw	NA		
Equipotentiale verbindingen	OK	Doorsnede geleiders	OK		
Continuïteit	NOK	Verlichting / toestellen	OK		

OPMERKINGEN - INBREUKEN - NOTA'S

- 11.02 Eéndraadschema van de installatie komt niet overeen met de werkelijkheid. (Boek 1 Afdeling 2.12 - 2.13 en 3.1.2) - type geleider - draadsectie - type Diff - curve automaten
- 12.02 De waarde van de isolatieweerstand van één of meerdere stroombanen is kleiner dan 0,5M ohm. (Boek 1 Onderafdeling 6.4.5.1.) - kring C
- 12.03 De continuïteit van equipotentiaalverbindingen en/of beschermingsgeleiders zijn niet gewaarborgd. (Boek 1 Onderafdeling 5.3.5.3.G. en 5.4.3.5) - stopcontact badkamer (onder schakelaar)
- 15.14 De nominale spanning dient duidelijk vermeld te worden op een oordeelkundig gekozen plaats. (Boek 1 Onderafdeling 3.1.3.3.)
- 17.07 De aanduiding van de nominale stroomsterkte van smeltzekeringen en/of vermogensschakelaars is niet zichtbaar of is uitgewist. (Boek 1 Onderafdeling 1.4.2.1.) - automaat kring C
- N17 De aardspreadingsweerstand kon niet gemeten worden. Deze dient bij voorkeur kleiner te zijn dan 30ohm.
- N3 Het is niet uitgesloten dat bij een nacontrole bijkomende inbreuken worden vastgesteld bij voorleggen schema's.

BESLUIT

De elektrische installatie voldoet niet aan de voorschriften van het KB 08/09/2019 - AREI Boek 1. Een aanvullend bezoek moet door hetzelfde organisme worden uitgevoerd vóór 20/4/2027. De werken, nodig om de tijdens het controlebezoek vastgestelde inbreuken te doen verdwijnen, moeten zonder vertraging worden uitgevoerd en alle gepaste maatregelen worden genomen opdat, indien de installatie in dienst blijft, deze inbreuken geen gevaar vormen voor de personen of goederen.

Voor huishoudelijke installaties wordt bovendien:

- het nazicht op de verdwijning van de inbreuken verricht door het erkend organisme dat het controlebezoek heeft uitgevoerd
- de Federale Overheidsdienst die Energie onder zijn bevoegdheid heeft, binnen een termijn van één jaar door het erkend organisme dat het controlebezoek heeft uitgevoerd, ingelicht van het bestaan van inbreuken ingeval geen gevolg wordt gegeven aan het in orde brengen van de installatie.

Deze pdf-versie van het keuringsverslag is de originele versie en mag worden verspreid..

Aantal bijlage(n):

VRIJGAVE VAN HET KEURINGSVERSLAG

Inspectietijd: van 11:06 tot 11:42

De inspecteur



ACEG VZW - #525

Plichten van de eigenaar, beheerder, huurder voor de installatie onderworpen aan het AREI Boek 1 afdeling 9.1.2.

Het verslag dient te worden bewaard in het dossier van de elektrische installatie. Elke wijziging dient te worden vermeld in het elektrisch dossier. Elk ongeval overkomen van personen en te wijten, rechtsreeks of onrechtstreeks, aan de aanwezigheid van de elektrische installatie dient onmiddellijk meegedeeld te worden aan de algemene Directie Energie van de Federale Overheidsdienst Economie.

Kwaliteit

De reproductie van dit document is enkel toegelaten in zijn integrale vorm en enkel met het schriftelijk akkoord van het controleorganisme en de aanvrager. De keuring beperkt zich tot de zichtbare en normaal toegankelijke delen van de installatie.

Stappenplan voor een installatie die niet conform is:

Stap 1	Stap 2	Stap 3
<p>Lees dit proces-verbaal zorgvuldig zorg ervoor dat alle inbreuken worden opgelost en besteed voldoende aandacht aan de eventuele nota's.</p>	<p>Als alle inbreuken zijn verholpen neem terug contact op met ACEG of met uw keurder van ACEG en maak een nieuwe afspraak.</p>	<p>ACEG staat tot uw dienst voor alle noodzakelijke keuringen en staat u bij als er iets niet duidelijk is.</p>



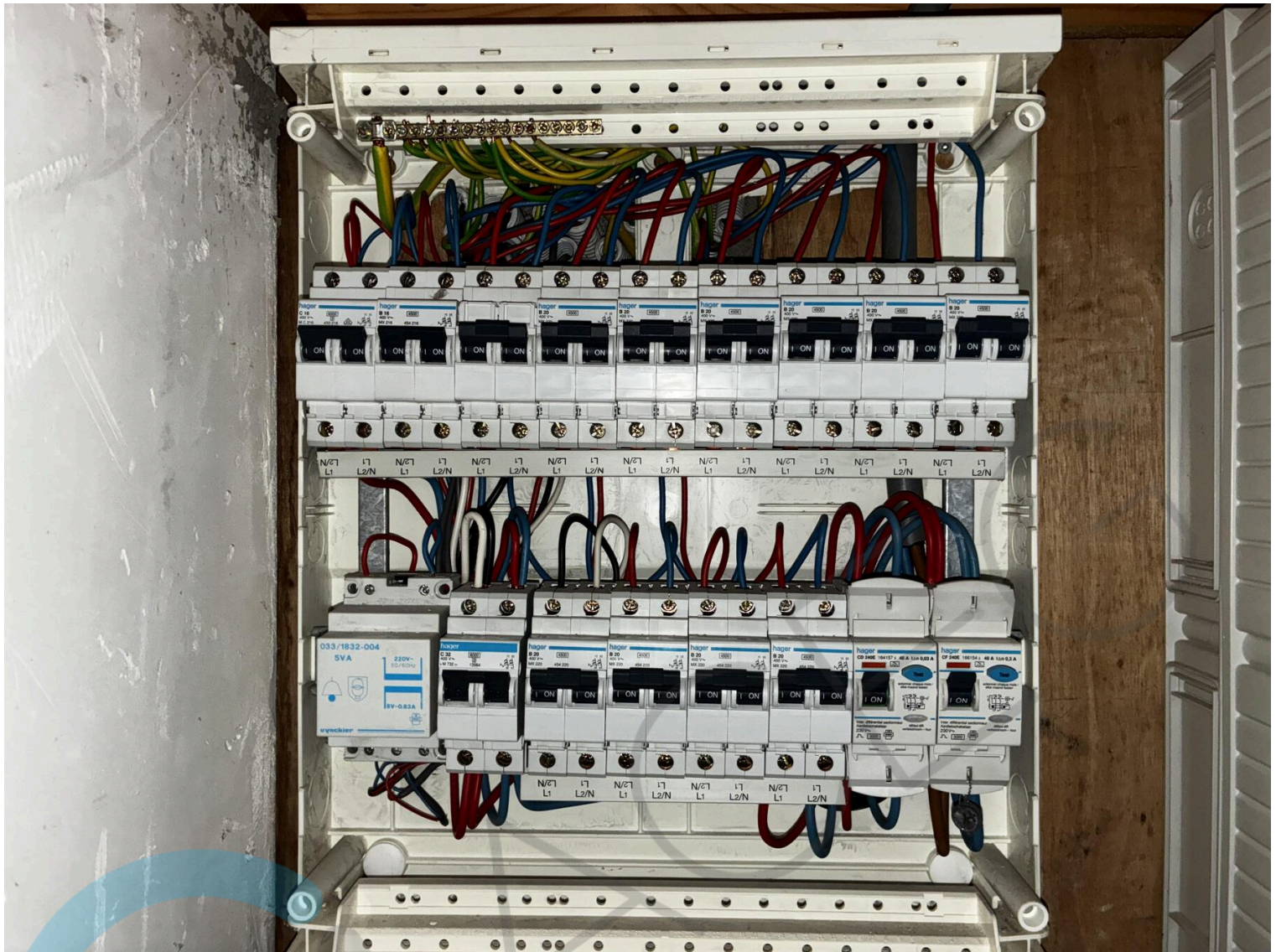



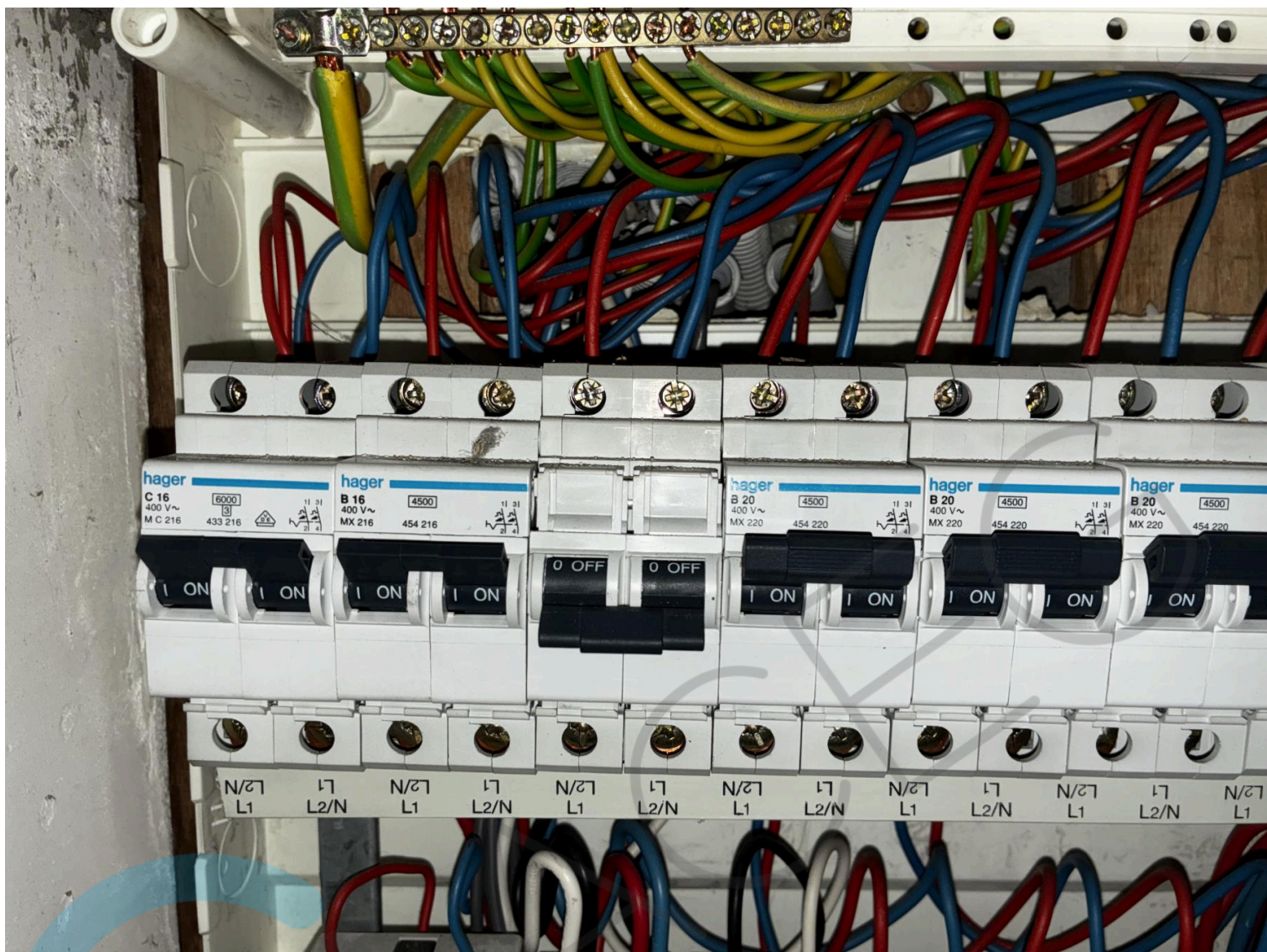





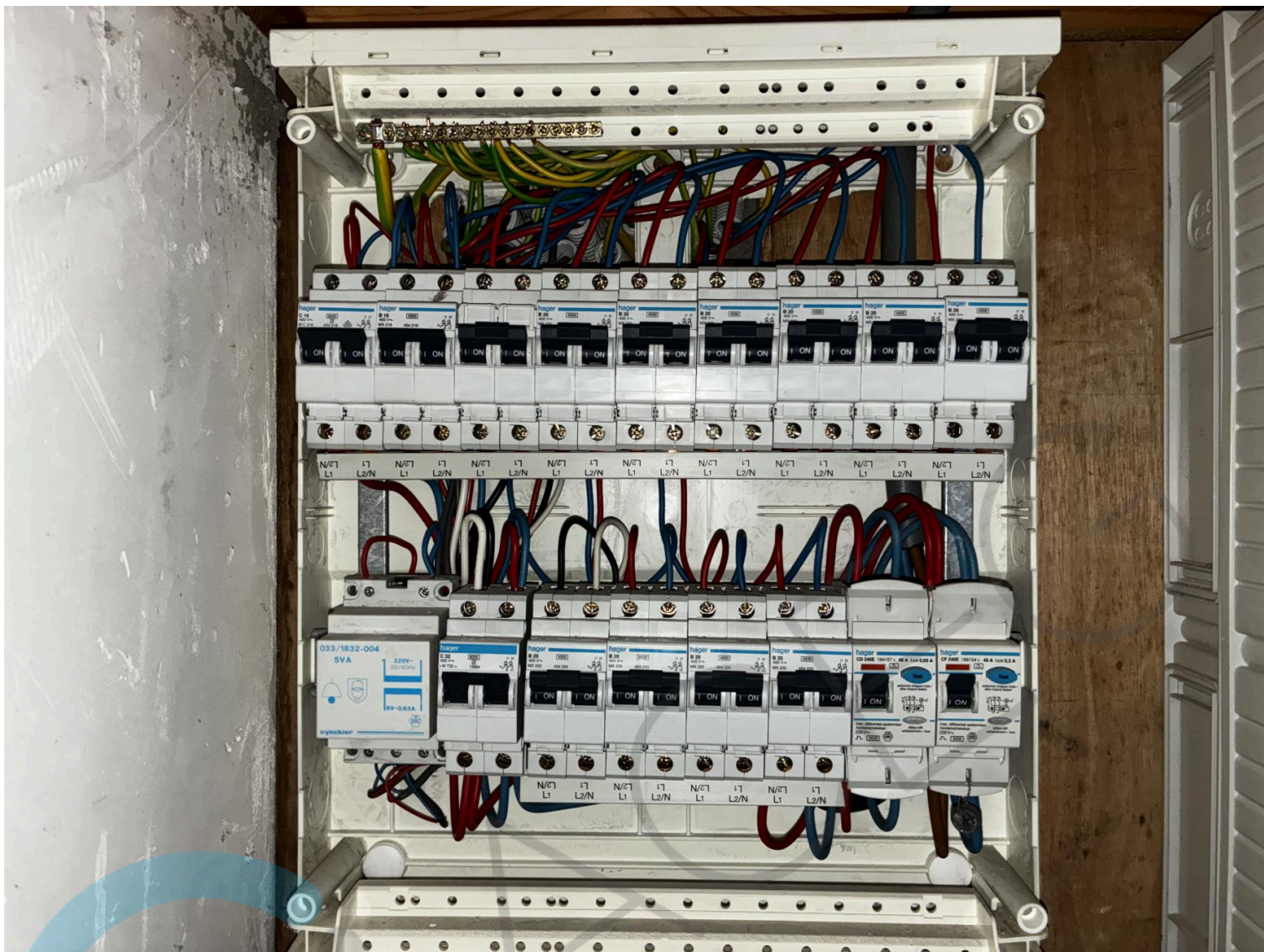



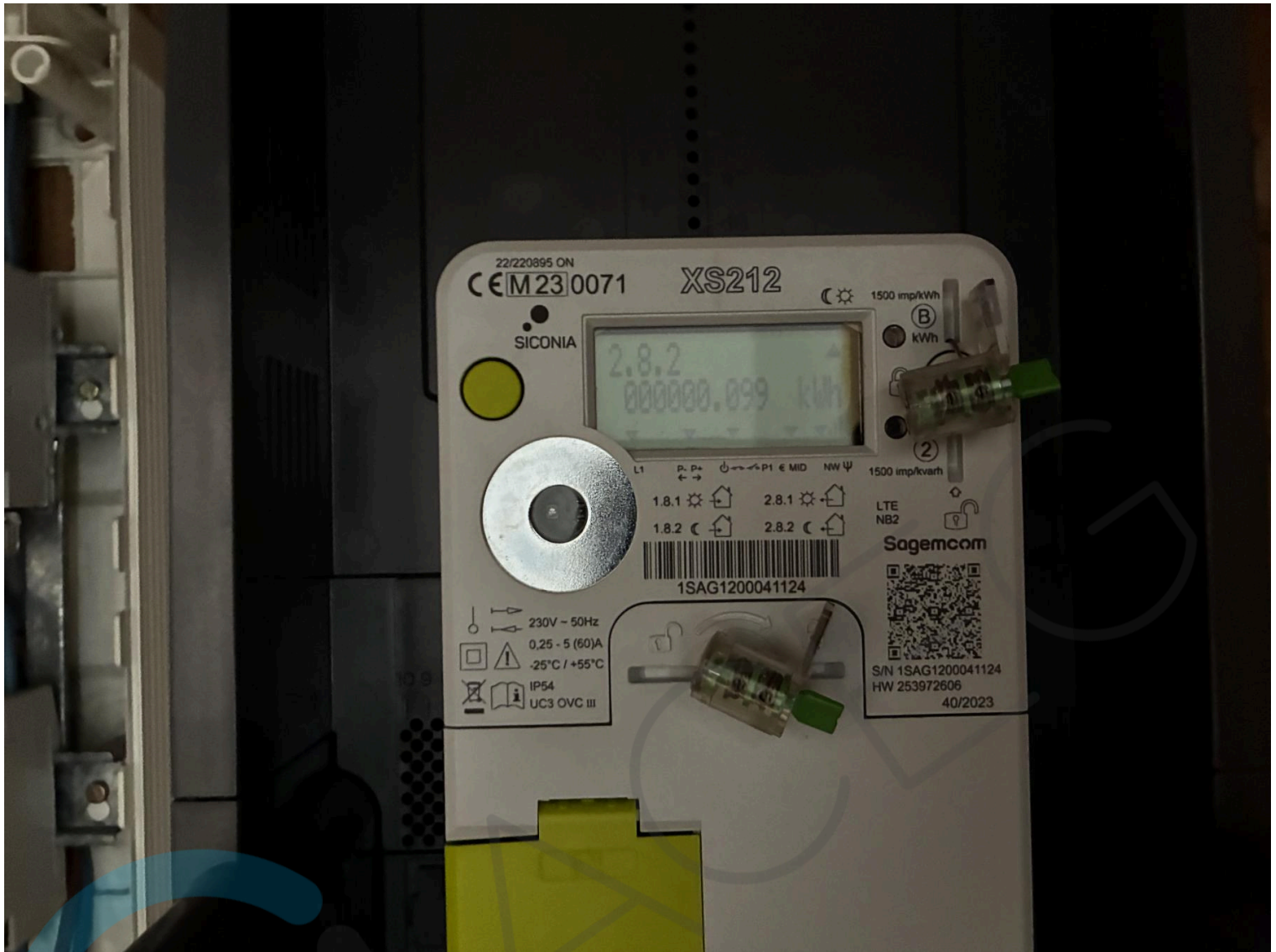





a	H	wasma Y	20 Hup
b	H	Droogk Y	20 Hup
c	H	***Y Badk	20 Hup
d	H	Y vaatw	20 Hup.

Verliesstroomsch 2p 0,0317 40 Hup.

A	H	*****	16 Hup
B	H	*****	16 Hup
C	H	**** ^{Buiten} Garage	20 Hup
D	H	Y Cent verw	20 H up
E	H	YYYYYY*** Keuken	20 H up
F	H	Y Y Y Y Y TV Hal over	20 H up
G	H	YYYY Living	20 Hup
H	H	YYYY slaaph 3	20 Hup.
I		Y Y Y Y Y Y Y Y ^{zolder} slaaph 1-2	20 Hup.
J		9 Kookvuer	32 Hup.

Verliesstroomsch 2p 0,317 40 Hup.

VVB 4x10

MEURINGSO GARISME
VAN B...
AGENT: HUS E.I.C

03/10/95

Algemene elektriciteitswerken
LEO'S SIMET
Grote He... 118 - 2750 Beveren
Tel. 03/775.90.17
HR. n° 44059 - BTW 684.169.506
Registratienr. 684.169506.05.26.00

Kraanters - Moessens Meesterstr. Nieuwekerken

Craeters - Noessens
 Meesterstr
 Nieuwkerken.
 Garage
 Gelijkvl.

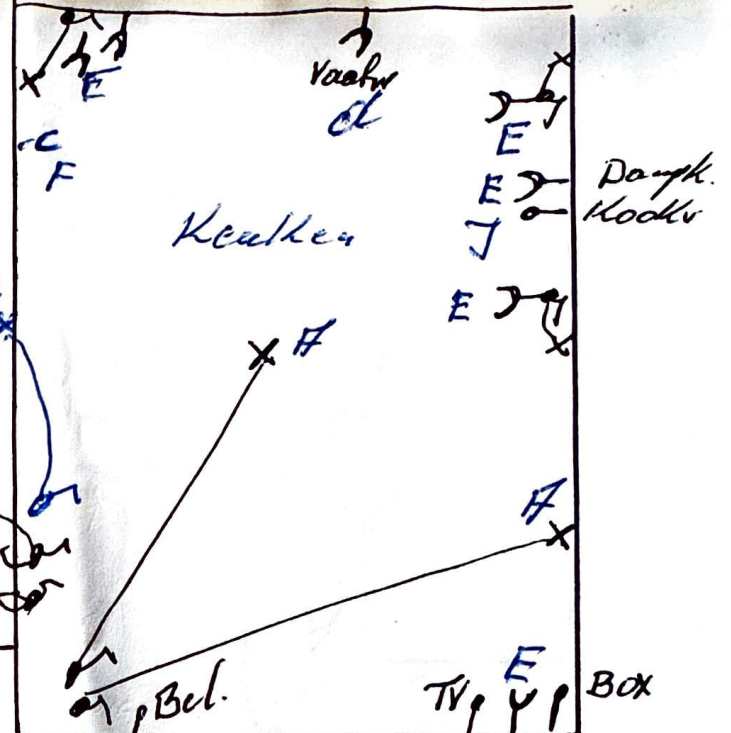

Verdiep

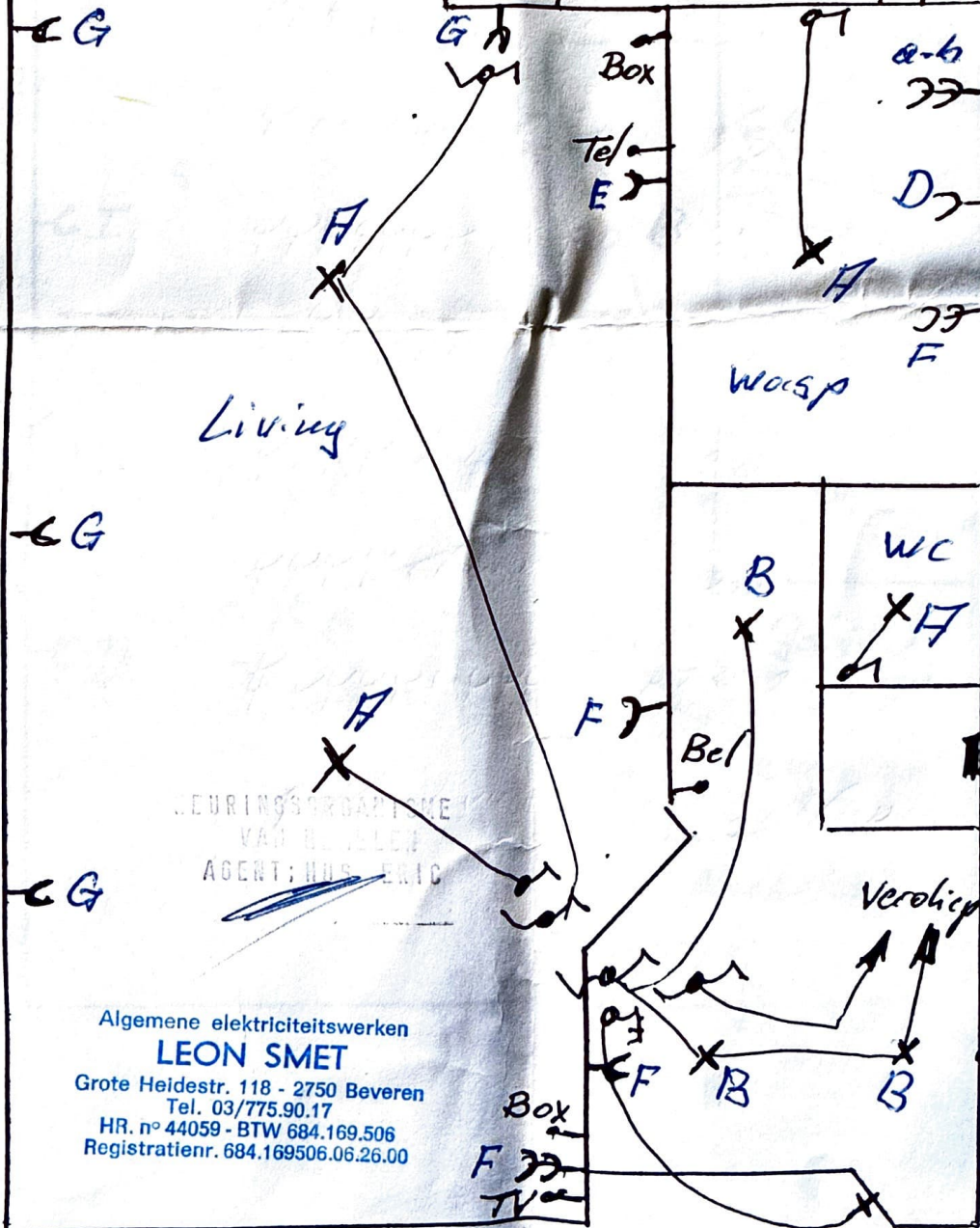

VERBODEN TOEGANG
 VAN HET P.B.L.
 AGENT; HUIS ENIC

Algemene elektriciteitswerken
LEON SMET
 Grote Heidestr. 118 - 2750 Beveren
 Tel. 03/775.90.17
 HR. n° 44059 - BTW 684.169.506
 Registratienr. 684.169506.06.26.00

Dagk. Modkr
 Box
 Wasm. Droogk.
 Cent. verw.
 Diepv. Ysk.
 WC
 Teller zekkast

Kraniers - Noessens
 Meesterstraat
 Nieuwkerken
 1 verdiep.

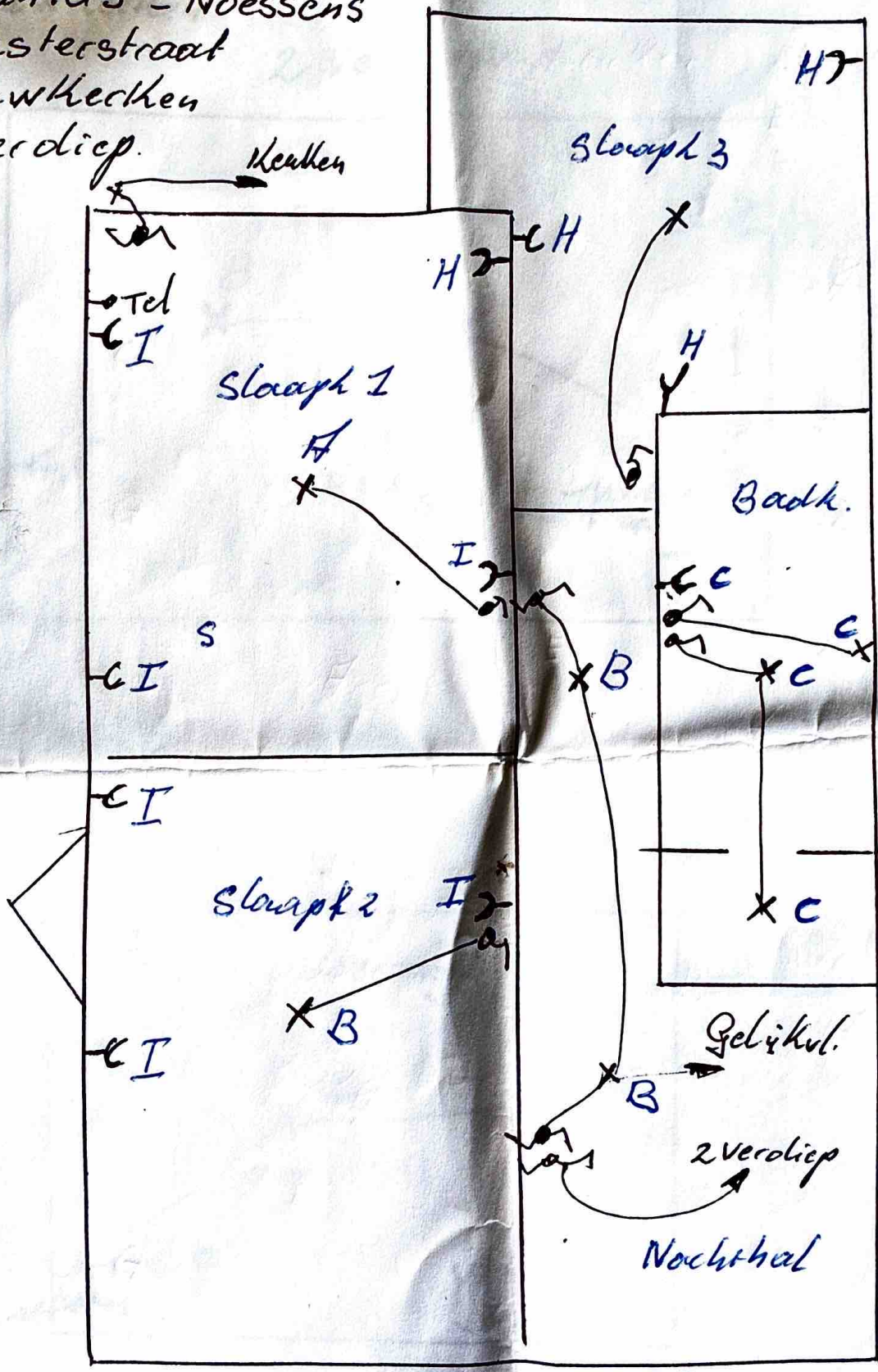

LEURINGSORGANISATIE
 VAN NIEUWKERKEN
 AGENT; HUS, ETC

Algemene elektriciteitswerken
LEON SMET
 Grote Heidestr. 118 - 2750 Beveren
 Tel. 03/775.90.17
 HR. n° 44059 - BTW 684.169.506
 Registratienr. 684.169506.06.26.00

Krauters - Noessens
Meesterstraat
Nieuwkerken

2 Verdiep.

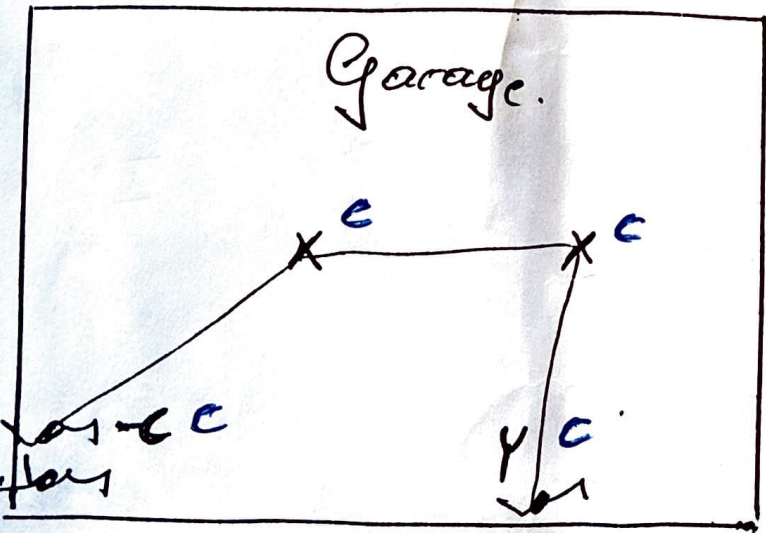
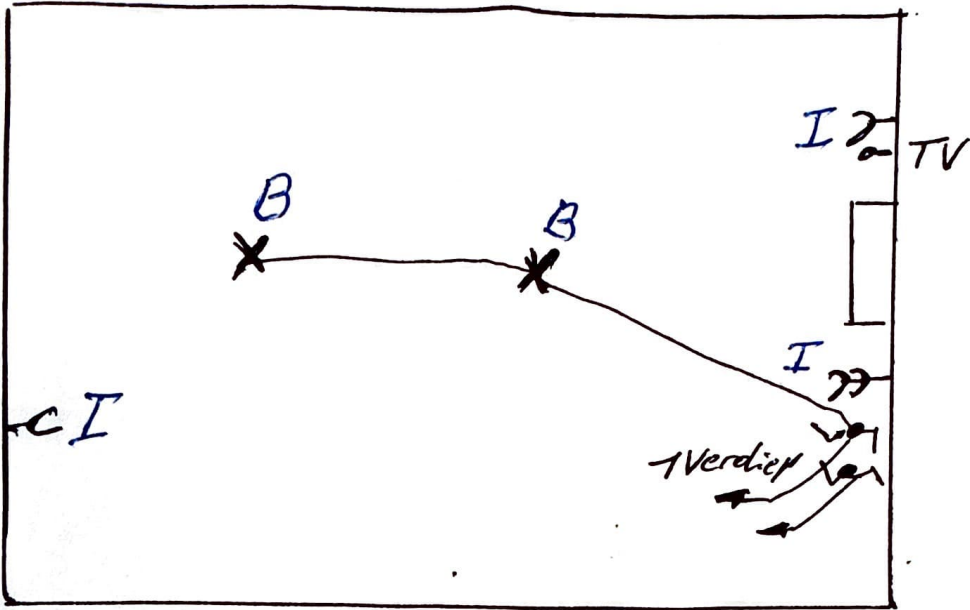

Kercken

KEURINGSORGANISATIE
VAN...
AGENT; HUB...

Algemene elektriciteitswerken
LEON SMET
Grote Heidestr. 118 - 2750 Beveren
Tel. 03/775.90.17
HR. n° 44059 - BTW 684.169.506
Registratienr. 684.169506.06.26.00