



### Legende

-  Bestaande toestand
-  Muur houtskelet + isolatie + gyproc 14cm
-  Buitenmuur houtskelet
- OVP Openbare verlichtingspaal
-  Slopen
-  Nieuwe toestand
- - - - - Terreinprofiel
- - - - - 10m grens





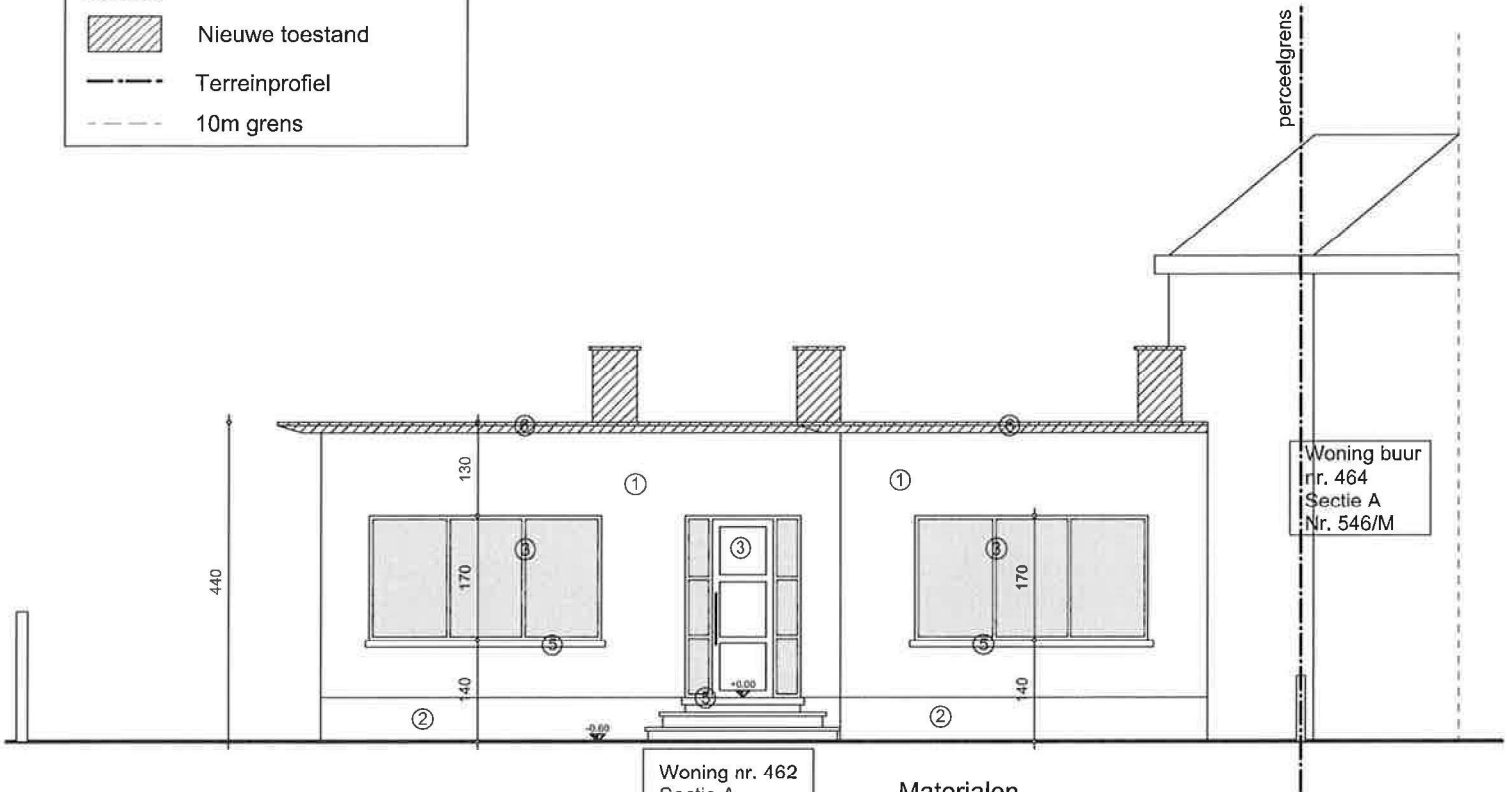



## VOORGEVEL BESTAANDE TOESTAND

### Materialen

- ① Gevelsteen wit geverfd
- ② Natuursteen
- ③ Aluminium buitenschrijnwerk
- ④ Afvoeren in zink
- ⑤ Dorpels van ramen en deuren in blauwe steen
- ⑥ Dakoversteek in beton wit geverfd

Project:		Bijbouwen van verdieping in houtskellet op bestaande gelijkvloerse woning	
Architect:	Bouwheer:	Bouwplaats:	Blad 9 van 17
Hoche Guy Diesterstraat 42 bus 401 3800 Sint-Truiden GSM - 0475/28.70.84	De heer [Redacted] Luikersteenweg 462 3800 Sint-Truiden	LIMBURG 3800 Sint-Truiden 12e afd. Groot-Gelmen Luikersteenweg 462 3800 Sint-Truiden kadastrale sectie A nr 546n	Voorgevel Bestaande huidige toestand  BA_woning_G_B_1_Voorgevel bestaand
			Datum: 2002/01/7 Afmetingen: 2x cm Schaal: 1/100 

Legende	
	Bestaande toestand
	Muur houtskelet + isolatie + gyproc 14cm
	Buitenmuur houtskelet
OVP	Openbare verlichtingspaal
	Slopen
	Nieuwe toestand
	Terreinprofiel
	10m grens

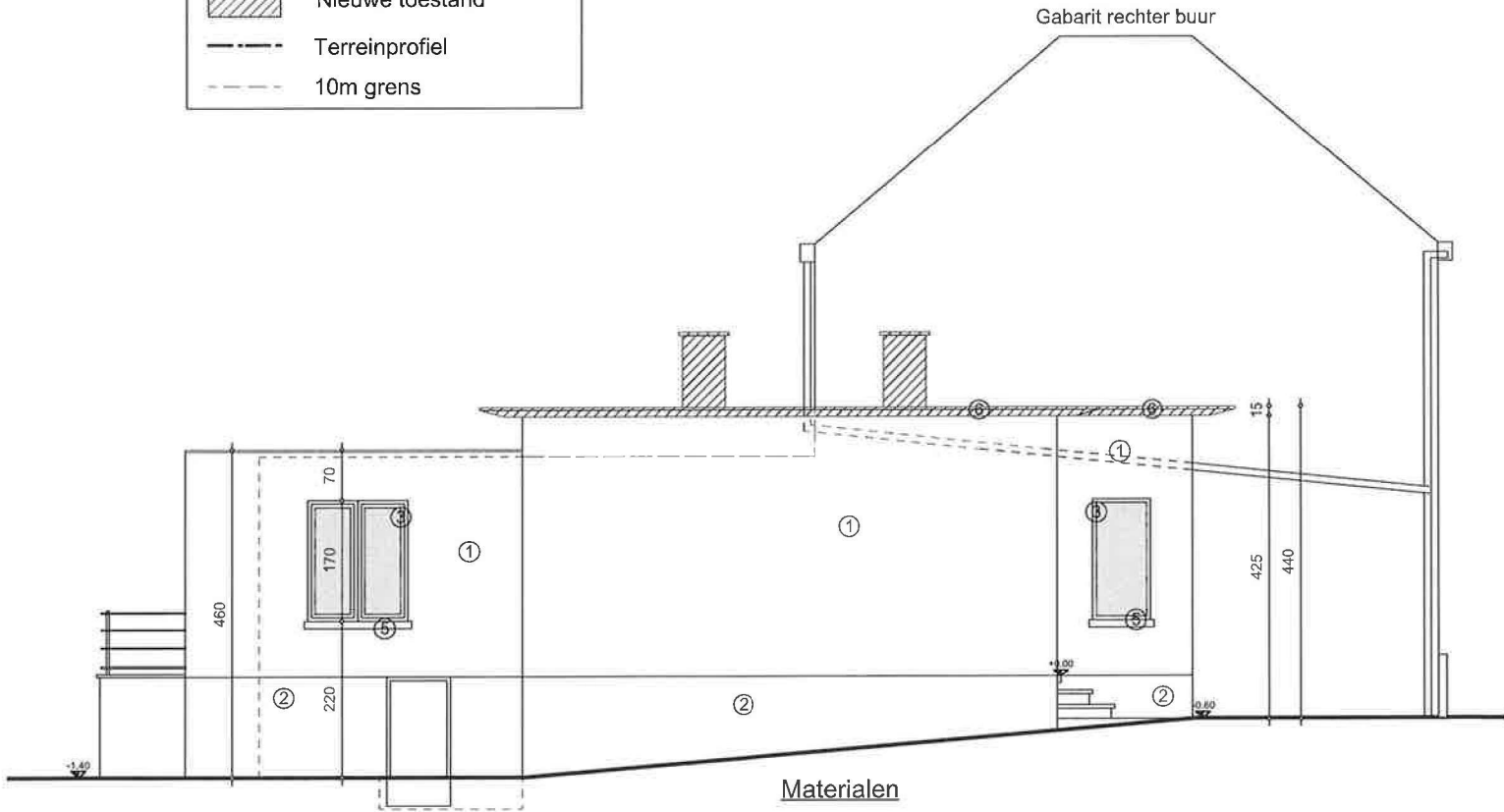

## LINKER ZIJGEVEL BESTAANDE TOESTAND

### Materialen

- ① Gevelsteen wit geverfd
- ② Natuursteen
- ③ Aluminium buitenschrijnwerk
- ④ Afvoeren in zink
- ⑤ Dorpels van ramen en deuren in blauwe steen
- ⑥ Dakoversteek in beton wit geverfd

Project:		Bijbouwen van verdieping in houtskellet op bestaande gelijkvloerse woning		
Architect:	Bouwheer:	Bouwplaats:	Blad 11 van 17	
Hoche Guy Dieslerstraat 42 bus 401 3800 Sint-Truiden GSM - 0475/28.70.84	De heer ■■■■ Luikersteenweg 462 3800 Sint-Truiden	LIMBURG 3800 Sint-Truiden 12e afd. Groot-Gelmen Luikersteenweg 462 3800 Sint-Truiden kadastrale sectie A nr 546n	Zijgevel Links Bestaande huidige toestand BA_woning_G_B_2_Zijgevel Links bestaand	Datum: 2/06/2017 Afmetingen: in cm Schaal: 1/100 

### Legende

	Bestaande toestand
	Muur houtskelet + isolatie + gyproc 14cm
	Buitenmuur houtskelet
OVP	Openbare verlichtingspaal
	Slopen
	Nieuwe toestand
	Terreinprofiel
	10m grens

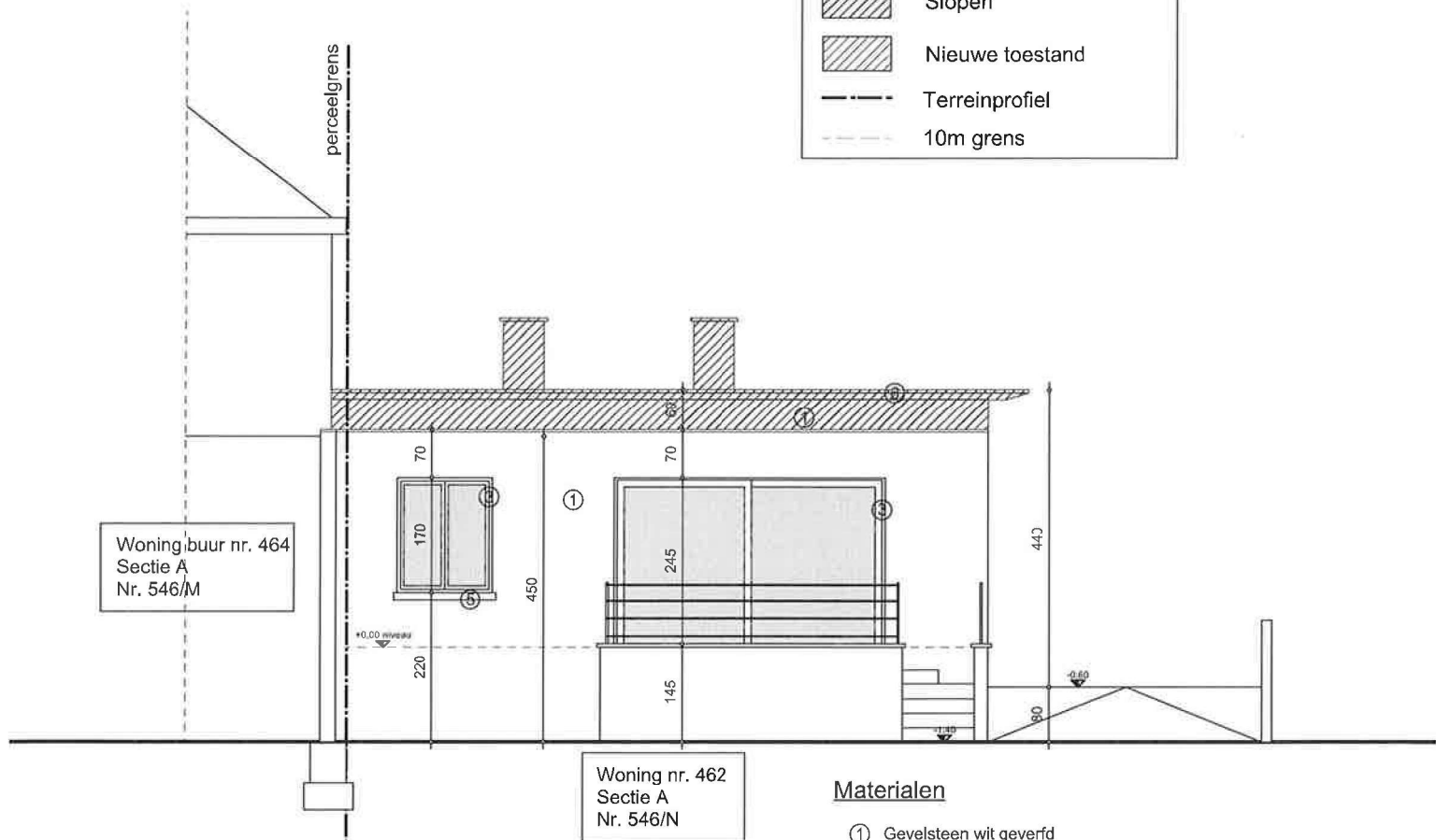



## ACHTERGEVEL BESTAANDE TOESTAND

### Materialen

- ① Gevelsteen wit geverfd
- ② Natuursteen
- ③ Aluminium buitenschrijnwerk
- ④ Afvoeren in zink
- ⑤ Dorpels van ramen en deuren in blauwe steen
- ⑥ Dakoversteek in beton wit geverfd

Project:		Bijbouwen van verdieping in houtskellet op bestaande gelijkvloerse woning		
Architect:	Bouwheer:	Bouwplaats:	Blad 13 van 17	
Hoche Guy Diesterstraat 42 bus 401 3800 Sint-Truiden GSM - 0475/28.70.84	De heer [Redacted] Luikersteenweg 462 3800 Sint-Truiden	LIMBURG 3800 Sint-Truiden 12e afd. Groot-Gelmen Luikersteenweg 462 3800 Sint-Truiden kadastrale sectie A nr 546n	Achterevel Bestaande huidige toestand BA_woning_G_B_3_Achterevel bestaand	Datum: 2/06/2017 Afmetselen in cm Schaal: 1/100 

### Legende

	Bestaande toestand
	Muur houtskelet + isolatie + gyproc 14cm
	Buitenmuur houtskelet
OVP	Openbare verlichtingspaal
	Slopen
	Nieuwe toestand
	Terreinprofiel
	10m grens

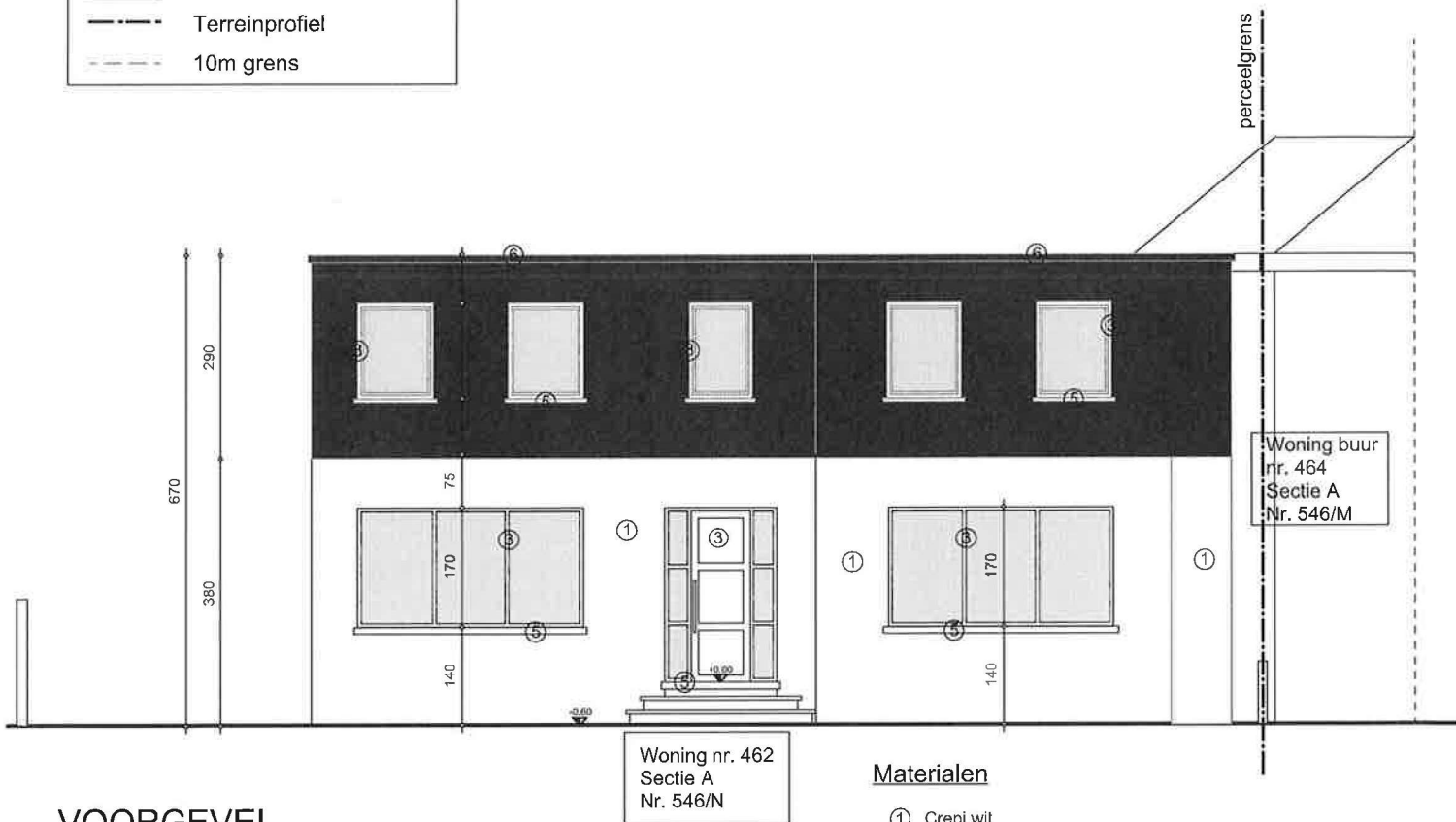





## VOORGEVEL NIEUWE TOESTAND

### Materialen

- ① Crepi wit
- ② Crepi antraciet
- ③ Aluminium buitenschrijnwerk
- ④ Afvoeren in zink
- ⑤ Dorpels van ramen en deuren in blauwe steen
- ⑥ Dakoversteek aluminium

Project:		Bijbouwen van verdieping in houtskellet op bestaande gelijkvloerse woning		
Architect:	Bouwheer:	Bouwplaats:	Blad 9 van 17	
Hoche Guy Diestlerstraat 42 bus 401 3800 Sint-Truiden GSM - 0475/26.70.84	De heer [Redacted] Luikersteenweg 462 3800 Sint-Truiden	LIMBURG 3800 Sint-Truiden 12e afd. Groot-Gelmen Luikersteenweg 462 3800 Sint-Truiden kadastrale sectie A nr 546n	Voorgevel nieuwe toestand  BA_woning_G_N_1_Voorgevel nieuw	Datum: 2/06/2017 Afmetingen: in cm Schaal: 1/100  

### Legende

-  Bestaande toestand
-  Muur houtskelet + isolatie + gyproc 14cm
-  Buitenmuur houtskelet
- OVP Openbare verlichtingspaal
-  Slopen
-  Nieuwe toestand
- - - - - Terreinprofiel
- - - - - 10m grens

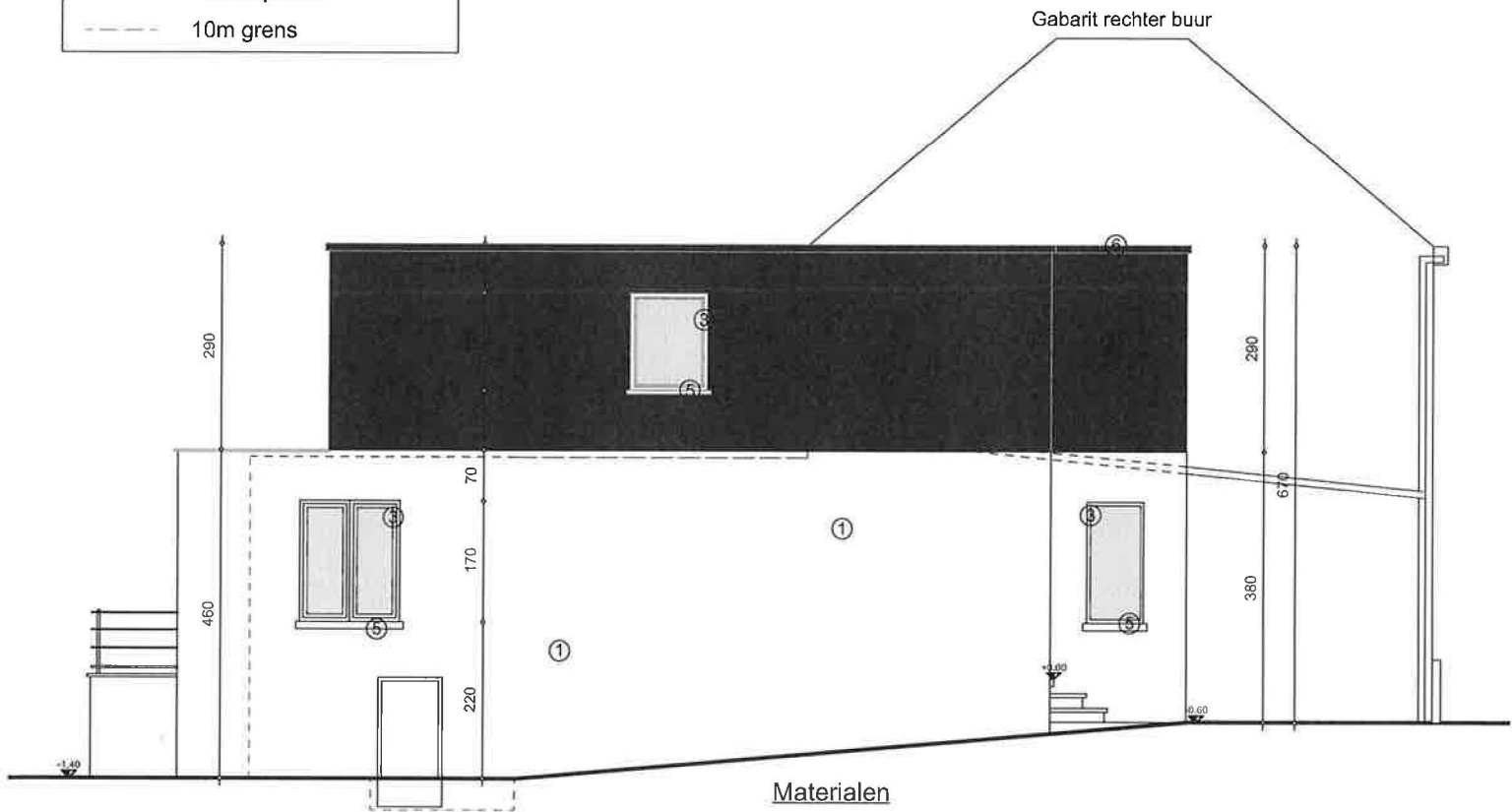







## LINKER ZIJGEVEL NIEUWE TOESTAND

### Materialen

- ① Crepi wit
- ② Crepi antraciet
- ③ Aluminium buitenschrijnwerk
- ④ Afvoeren in zink
- ⑤ Dorpels van ramen en deuren in blauwe steen
- ⑥ Dakoversteek aluminium

Project:		Bijbouwen van verdieping in houtskellet op bestaande gelijkvloerse woning		
Architect:	Bouwheer:	Bouwplaats:	Blad 11 van 17	
Hoche Guy Diesterstraat 42 bus 401 3800 Sint-Truiden GSM - 0475/28.70.84	De heer [Redacted] Luikersteenweg 462 3800 Sint-Truiden	LIMBURG 3800 Sint-Truiden 12e afd. Groot-Gelmen Luikersteenweg 462 3800 Sint-Truiden kadastrale sectie A nr 546n	Zijgevel Links nieuwe toestand  BA_woning_G_N_2_Zijgevel Links nieuw	Datum: 2/06/2017 Afmetingen: in cm Schaal: 1/100  0  300cm

### Legende

	Bestaande toestand
	Muur houtskelet + isolatie + gyproc 14cm
	Buitenmuur houtskelet
OVP	Openbare verlichtingspaal
	Slopen
	Nieuwe toestand
	Terreinprofiel
	10m grens

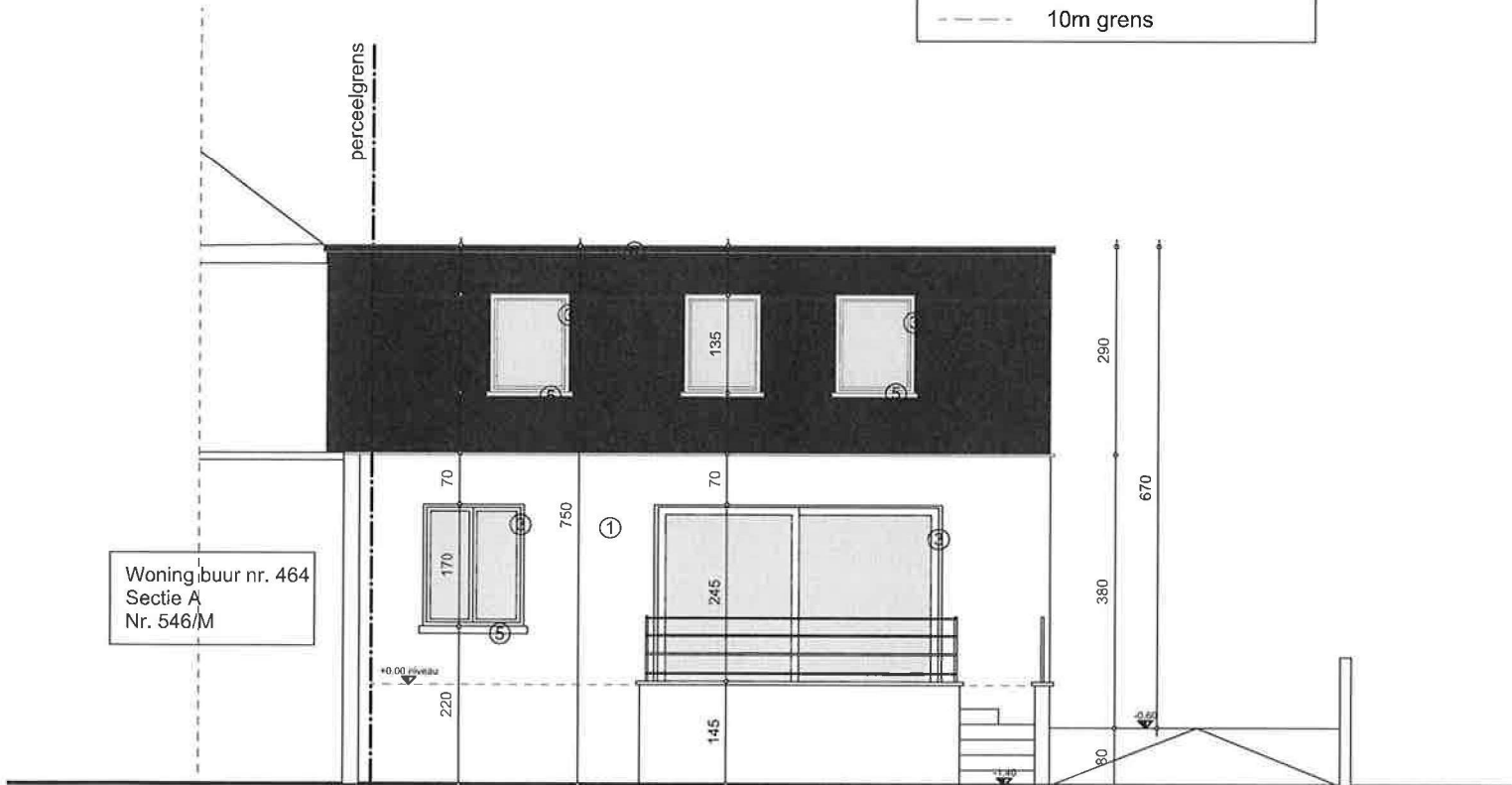

## ACHTERGEVEL NIEUWE TOESTAND

### Materialen

- ① Crepi wit
- ② Crepi antraciet
- ③ Aluminium buitenschrijnwerk
- ④ Afvoeren in zink
- ⑤ Dorpels van ramen en deuren in blauwe steen
- ⑥ Dakoversteek aluminium

Project:		Bijbouwen van verdieping in houtskellet op bestaande gelijkvloerse woning	
Architect:	Bouwheer:	Bouwplaats:	Blad 13 van 17
Hoche Guy Diestersstraat 42 bus 401 3800 Sint-Truiden GSM - 0475/28.70.84	De heer [Redacted] Luikersteenweg 462 3800 Sint-Truiden	LIMBURG 3800 Sint-Truiden 12e afd. Groot-Gelmen Luikersteenweg 462 3800 Sint-Truiden kadastrale sectie A nr 546n	Achtergevel Nieuwe toestand BA_woning_G_N_3_Achtergevel nieuw
			Datum: 2017/2017 Afmetingen in cm Schaal: 1/100 0  300cm

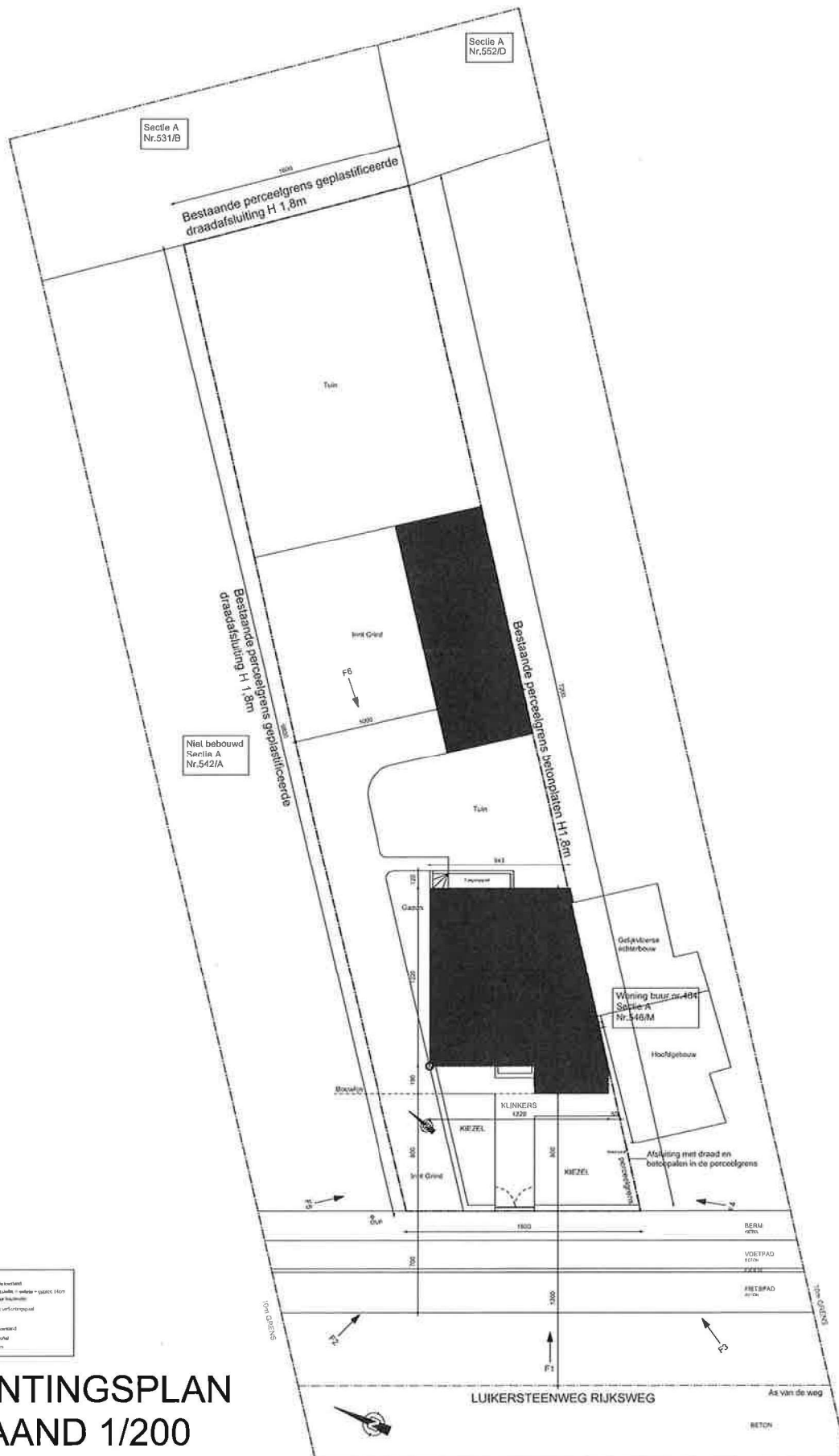

# INPLANTINGSPLAN BESTAAND 1/200

Project:		Bijbouwen van verdieping in houtskellet op bestaande gelijkvloerse woning		
Architect:	Bouwheer:	Bouwplaats:	Blad 1 van 17	
Hoche Guy Diesterstraat 42 bus 401 3800 Sint-Truiden GSM - 0475/28.70.84	De heer [REDACTED] Luikersteenweg 462 3800 Sint-Truiden	LIMBURG 3800 Sint-Truiden 12e afd. Groot - Gelmen Luikersteenweg 462 3800 Sint-Truiden kadastrale sectie A nr 546n	BA_woning_I_B_1_Inplantingsplan bestaand	Datum: 2/06/2017 Afmetingen: in cm Schaal: 1/100  0 300cm

512

71019.00.217



ARCHITECTENASSOCIATIE ATRIO n.v.

maatsch zetel:  
PRINSSTRAAT 5  
2000 ANTWERPEN  
3740 bilzen

tel: 089/50.17.04  
fax: 089/51.54.04  
e-mail: moens.dirk@pandora.be

OPDRACHT	<b>BIJBOUWEN VAN EEN SLAAPK. EN LEEFRUIMTE</b>	
BOUWPLAATS	PROVINCIE LIMBURG SINT - TRUIDEN (GROOT GELMEN) LUIKERSTEENWEG 462 12° atd. sectie A nr. 546/K EN 546/L	
OPDRACHTGEVER	[REDACTED] LUIKERSTEENWEG 462 3800 SINT - TRUIDEN	
HANDTEKENING	[REDACTED] [REDACTED] MOENS DIRK architect	
opdrachtgever	aannemer	
PLAN	GRONDPLAN, FUNDERING, GEVELS-EN SNEDE 1/50	
ONDERWERP	BOUWAANVRAAG	
WIJZIGINGEN	A. B.	DOSSIER 04 VERB.168
DATUM	17.11.2004	
BLAD	1	