



Verslag

VERSLAG NR
GEN/15/61153092/00/NL/000



Elektrische installaties op laagspanning en op zeer lage spanning (Boek 1 - KB 8/09/2019) - Algemene Directie Energie

Londenstraat 48 - 9000 Gent



Uitgevoerd op: 20/01/2023



Uitgevoerd door: KOEN VOLCKAERT (2209)

Niet conform

IDENTIFICATIE VAN DERDEN

Opdrachtgever van de controle

Naam, Voornaam	Van Laethem Heidi
Adres	Baron de Giey laan 108- 9840 De Pinte

Eigenaar, uitbater of beheerder

Naam, Voornaam	Ozdemir Veysel
Adres	Londenstraat 48 - 9000 Gent

Verantwoordelijke voor de uitvoering van het werk

Niet van toepassing

IDENTIFICATIE VAN DE ELEKTRISCHE INSTALLATIE

Vinçotte ID	100 146 395
Adres	Londenstraat 48 - 9000 Gent
EAN-code	541448820051435156
Netbeheerder naam	Fluvius
Nr Teller	1SAG1100335905
Teller index dag	1263
Teller index nacht	1219
Type installatie	HUISHOUEDELIJKE Inst.

VINÇOTTE vzw

Erkend controleorganisme | Externe Dienst voor Technische Controles op de werkplaats (EDTC)
Maatschappelijke zetel : Jan Olieslagerslaan 35 1800 Vilvoorde België tel: +32 9 244 77 91 buildingnorth@vincotte.be
BTW BE 0402.726.875 RPR Brussel BNP Paribas Fortis: BE25 2100 4144 1482 BIC : GEBABEBB

GEGEVENS VAN DE CONTROLE

De controle wordt uitgevoerd volgens de voorschriften van Boek 1 van het koninklijk besluit van 8 september 2019 tot vaststelling van Boek 1 betreffende de elektrische installaties op laagspanning en op zeer lage spanning, Boek 2 betreffende de elektrische installaties op hoogspanning en Boek 3 betreffende de installaties voor transmissie en distributie van elektrische energie (B.S. van 28/10/2019), in dit document "Boek 1" genoemd.

Type controle	- Controlebezoek (6.5.)
Datum van de uitvoering van de installatie	- Vanaf 01/10/1981 en vóór 01/06/2020
Informatie inhoud controle	- Alleen de zichtbare en toegankelijke delen van de installatie werden gecontroleerd.
Afwijkingen	- Toepassing van deel 8

GEGEVENS VAN DE ELEKTRISCHE INSTALLATIE

Spanning (V)	230
Aard van de stroom	Eenfasig
Type van aardelektrode	Aardinspen(nen)
Voedingsleiding - Type	VOB
Voedingsleiding - Doorsnede (mm ²)	10
Aantal eindstroombanen	14
Type van het aardverbindingssysteem	TT
Huidige nominale waarde van de bescherming van de aansluiting (A)	40
Installatie ontworpen voor een maximale nominale stroom van (A)	40
Geplaatste (alg.) differentieelstroominrichtingen	2

Differentieel	In(A)	Gevoeligheid (mA)	Type
Hoofddifferentieel	40	300	A

Beschrijving van de elektrische installatie

ALSB

beschrijving schakelbord	1x hoofddifferentieel 2p 40A/0,3A type A gevolgd door bijkomende differentieel 2p 40A/0,03A type A voor 12x 2p aut C16A, 1x 2p aut C10A, 1x 2p aut C32A
Plaats	Living
Aantal differentieelstroominrichtingen	2
Aantal stroombanen	14

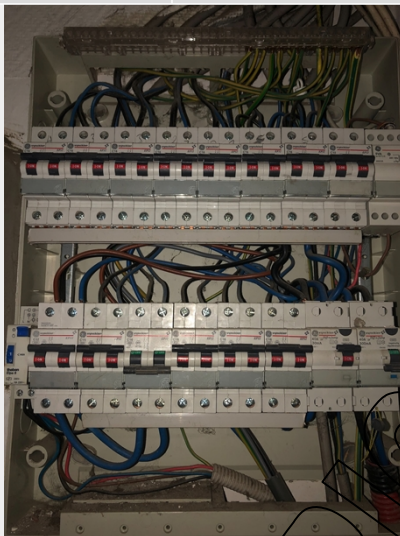

(Inwendige foto)

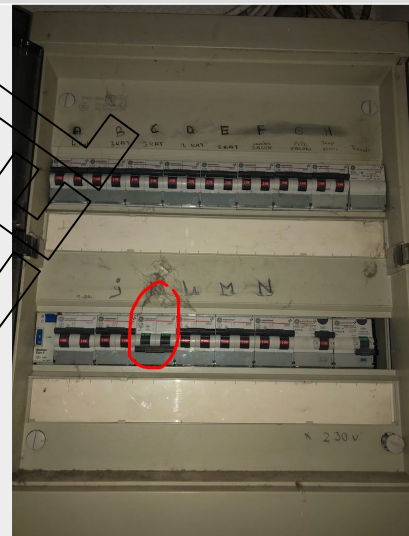

(Uitwendige foto)

Type of aarding	Aardinspen(nen)
Waarde (Ω)	7

SCHEMA'S, PLANNEN EN DOCUMENTEN VAN DE INSTALLATIE

Eendraadsschema	Niet aanwezig
Situatieplan	dérogation partie 8 d'application.
Situatieplan	Niet aanwezig
Situatieplan van de aardverbindingen	dérogation partie 8 d'application.

RESULTATEN VAN DE CONTROLE

Uitgevoerde controles

Uitvoering van de elektrische installatie overeenkomstig de eendraadsschema's en de situatieplannen	Niet in orde
Staat van het vast geïnstalleerd elektrische materieel	Nok
Beschermingsmaatregelen tegen elektrische schokken bij rechtstreekse en onrechtstreekse aanraking	Ok
Visuele controle van vast of vast opgesteld materieel dat gevaar kan opleveren voor personen en goederen	N.V.T.
Visuele controle van verplaatsbaar materieel dat gevaar kan opleveren voor personen en goederen	N.V.T.

Metingen en beproevingen

Spreidingsweerstand van de aardverbinding(en) (Ω)	7
Waarde van het algemeen isolatieniveau ($M\Omega$)	0,017
Test werking van de differentieelstroominrichtingen (testknop)	Ok
Test werking van de differentieelstroominrichtingen (foutlus)	Ok
Continuïteit van de equipotentiale verbindingen (hoofd- en bijkomende) en van de beschermingsgeleiders	Ok

Vastgestelde inbreuken

BORD:ALSB

- De isolatieweerstand van deze kring is onvoldoende en dient op een waarde gebracht te worden die hoger is dan 500.000 Ohm (B1: 6.4.5.1.; B3: 6.4.5.1.). Kring K

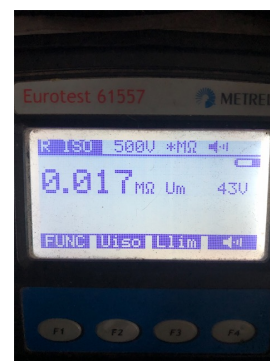

- De aanduiding van de stroomkringen en/of apparatuur, aansluitklemmen, enz. dient aangebracht of vervolledigd te worden (B1: 3.1.3.; 5.3.6.1.; 5.3.6.2. B3: 3.1.3.; 5.3.6.1.).

Documenten

- Eendraadsschema('s) van de elektrische huishoudelijke installatie is(zijn) te voorzien (B1: 3.1.2.; 9.1.2.).
- Situatieschema('s) van de elektrische huishoudelijke installatie is(zijn) te voorzien (B1: 3.1.2.; 9.1.2.).

Hoofd equipotentiaalverbindingen

- De aansluitingen van de hoofd-equipotentiaalverbindingen (water-, gasleiding, vertrek- en terugvoerleiding van verwarming) dienen vervolledigd te worden (B1: 4.2.3.2.; B3: 4.2.3.2.). Nog aan te sluiten binnenkomst gas en water



RONDGANG:Woning

- Het materiaal moet gekozen en geplaatst worden overeenkomstig de uitwendige invloeden (B1: 5.1.4.; B2: 5.1.4.; B3: 5.1.4.). Afdekplaatjes zijn opnieuw aan te brengen op meerdere plaatsen



Opmerkingen

Afronding van de controle

- Descriptif : 1x hoofddifferentieel 2p 40A/0,3A type A gevolgd door bijkomende differentieel 2p 40A/0,03A type A voor 12x 2p aut C16A, 1x 2p aut C10A, 1x 2p aut C32A

Badkamer gelijkvloers

- Bijkomende equipotentiaal verbinding niet zichtbaar/niet bereikbaar

BORD:ALSB

- De nominale spanning dient duidelijk vermeld te worden op een oordeelkundig gekozen plaats.

RONDGANG:Woning

- Schakelaar, contactdoos of aftakdoos herschikken en/of opnieuw bevestigen.



BESLUIT VAN DE CONTROLE

De elektrische installatie voldoet niet aan de voorschriften van het Boek 1 (KB van 8/09/2019) inzake de installaties op laagspanning en op zeer lage spanning.

Er dient gevolg gegeven te worden aan de opmerkingen/aanbevelingen die in dit verslag geformuleerd zijn.

Een nieuwe controle moet door hetzelfde organisme worden uitgevoerd om de verdwijning van de inbreuken na te gaan uiterlijk vóór: 20/1/2024

De ingangsklemmen van de differentieelstroominrichting(en) geplaatst aan het begin van de installatie werden reeds verzegeld.

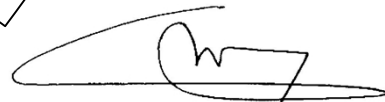

Ing. J. Windey
Directeur-generaal Vincotte

VERWIJZING NAAR DE REGLEMENTAIRE VOORSCHRIFTEN

De Federale Overheidsdienst die Energie onder zijn bevoegdheid heeft moet onmiddellijk in kennis worden gesteld van elk ongeval waarvan personen het slachtoffer zijn en dat rechtstreeks of onrechtstreeks te wijten is aan de aanwezigheid van elektrische installaties.

De werken, nodig om de tijdens het controlebezoek vastgestelde inbreuken te doen verdwijnen, moeten zonder vertraging worden uitgevoerd en dienen alle gepaste maatregelen te worden genomen opdat, indien de installatie in dienst blijft, deze inbreuken geen gevaar vormen voor personen of goederen.

Wanneer er nog inbreuken overblijven bij het nieuwe controlebezoek, uit te voeren binnen de termijn van een jaar, dient het erkend organisme een kopie van het verslag van het controlebezoek te bezorgen aan de Algemene Directie Energie die belast is met het hoog toezicht op de huishoudelijke elektrische installaties.