

Klantverantw.:
Opdrachtn.:
Klantnr.: 92335
Cont.pers.:
Tel.: -
Fax: -
GSM: -
e-mail: INFO@MAX-TEC.BE



INSP-205



OCB vzw
Member of OCB Group

ProKo.: LS01
Verslagnr.: 6214195
Voorl. verslagnr.:
Datum: 14/03/2024

Klant / Opdrachtgever:

MAXTEC
FREZENBERGSTRAAT 93
8980 ZONNEBEKE

Afdeling: ELE

VERSLAG VAN CONTROLE VAN EEN ELEKTRISCHE INSTALLATIE OP LS OF ZLS
(Boek 1 van KB 08/09/2019) - Algemene Directie Energie
(uitgevoerd onder BELAC accreditatie INSP-205 volgens procedure QPRO/ELE/001, §7.3)

IDENTIFICATIE

Erkend organisme: OCB vzw, Kon. Astridlaan 60, Kontich 2550, BE0404.312.034 Agent-bezoeker: 400 VERVISCH MIKE
Eigenaar/beheerder/uitbater: Naam: FAM MAHIEU Adres: PLUMERLAAN 93/B1, IEPER 8900
Installateur/verantw. werk: Naam: MAXTEC Adres: IEPER B.T.W.:
Adres installatie: FAM MAHIEU PLUMERLAAN 93/B1 IEPER 8900 Private HS-cabine: NEE
Type installatie: wooneenheid Toestel/Install. ID:
EAN nr.: 541448820066882839 Netbeheerder: Fluvius Teller nr.: 1100774583 Nachtteller nr.:

CONTROLE

Basis: KB van 8/09/2019 tot vaststelling van Boek 1 betreffende de elektrische installaties op laagspanning en op zeer lage spanning.
Type: controlebezoek (hfst. 6.5)

Installatiedatum: vóór 01/10/1981 tussen 01/10/1981 en 01/06/2020 tussen 01/06/2020 en 01/06/2023 vanaf 01/06/2023

Afwijkingen: deel 8 Boek 1 : toegepast en punt 1 van onderafdeling 6.5.8.1: nvt

Datum: 13/03/2024

Volgende controle binnen 300 maand of uiterlijk vóór 31/03/2049

Inhoud: Tenzij anders vermeld, maken de toestellen en apparaten aangesloten op de vaste installatie geen deel uit van de controle.
Het onderzoek beperkt zich tot de gemakkelijk toegankelijke, bereikbare en zichtbare delen van de installatie en sluit verborgen delen, zoals achter nissen, valse plafonds, e.d. uit.

INSTALLATIE

Spanning: aanwezig Aansluiting: ondergronds Wachtbuis: geplaatst Isolatieplaat: aanwezig
Nom. spanning: 1 x 240V Max. beveiliging: 40A Hoofdbeveiliging: aut. 2p 40A Alg. scheidingsschak.: aut.maatschappij
Meter-bordverbinding: kabeltype: VVB aantal geleiders: 4 doorsnede: 10 mm²
Voedingsbekabeling: kabeltype: EVAVB aantal geleiders: 4 doorsnede: ? mm²
Aardverbinding: aard: gemeenschappelijk bereikbaarheid: in orde - gemeenschap. aardonderbreker is bereikbaar
Aardelektrode: type: pen sectie: 16 mm²
Diff. schakelaar: algemene: 4p 40A/300mA bijkomende: 4p 40A/30mA
Eëndraadschema en situatieplan: zie bijlage referentie:
Installatie uitgevoerd overeenkomstig schema en plan: in orde Staat vast of - opgesteld materieel: in orde
Aanwezige bijzondere installaties: PV zwembad sauna voeding elektrisch voertuig -
Nog niet geplaatst: keuken badkamer C.V. verlichting -
 gasmeter watermeter hoofd - bijkomende - equipotentiaal verbinding
Aantal borden: 2 Aantal eindstroombanen, incl reserve: 1 + 6

RESULTATEN

Algemene isolatieweerstand: 0,89 MOhm Spreidingsweerstand: 19,3 Ohm
Testknop diff.schak.: in orde Controle foutlus: in orde Continuïteit PE- en equipotentiaal verbinding: in orde
Bescherming tegen elektrische schokken: rechtstreekse aanraking: in orde onrechtstreekse aanraking: in orde
Bescherming tegen overstroom: in orde Bescherming vast of - opgesteld materieel klasse I: in orde

1/2

VASTSTELLINGEN - Nota (N) - Opmerking (O) - Inbreuk (I) - de nummers verwijzen naar de standaard inbreuken

N	geen
I	geen

BESLUIT

- De installatie is conform aan de hoger vermelde voorschriften.
- De installatie niet conform aan de hoger vermelde voorschriften.
De installatie mag verder gebruikt worden. Er moet evenwel binnen de kortst mogelijke tijd verholpen worden aan de vermelde inbreuk(en).
- De installatie is niet conform aan de hoger vermelde voorschriften.
Een aanvullende controle na aanpassing is vereist.

Voor de Technisch Directeur,



Ir. G. Croes

RAADGEVINGEN / REGLEMENTAIRE VOORSCHRIFTEN

Lees de reglementaire voorschriften via deze link: https://www.ocb.be/documenten/2020/Informatienota_reglementaire_voorschriften.pdf

MW

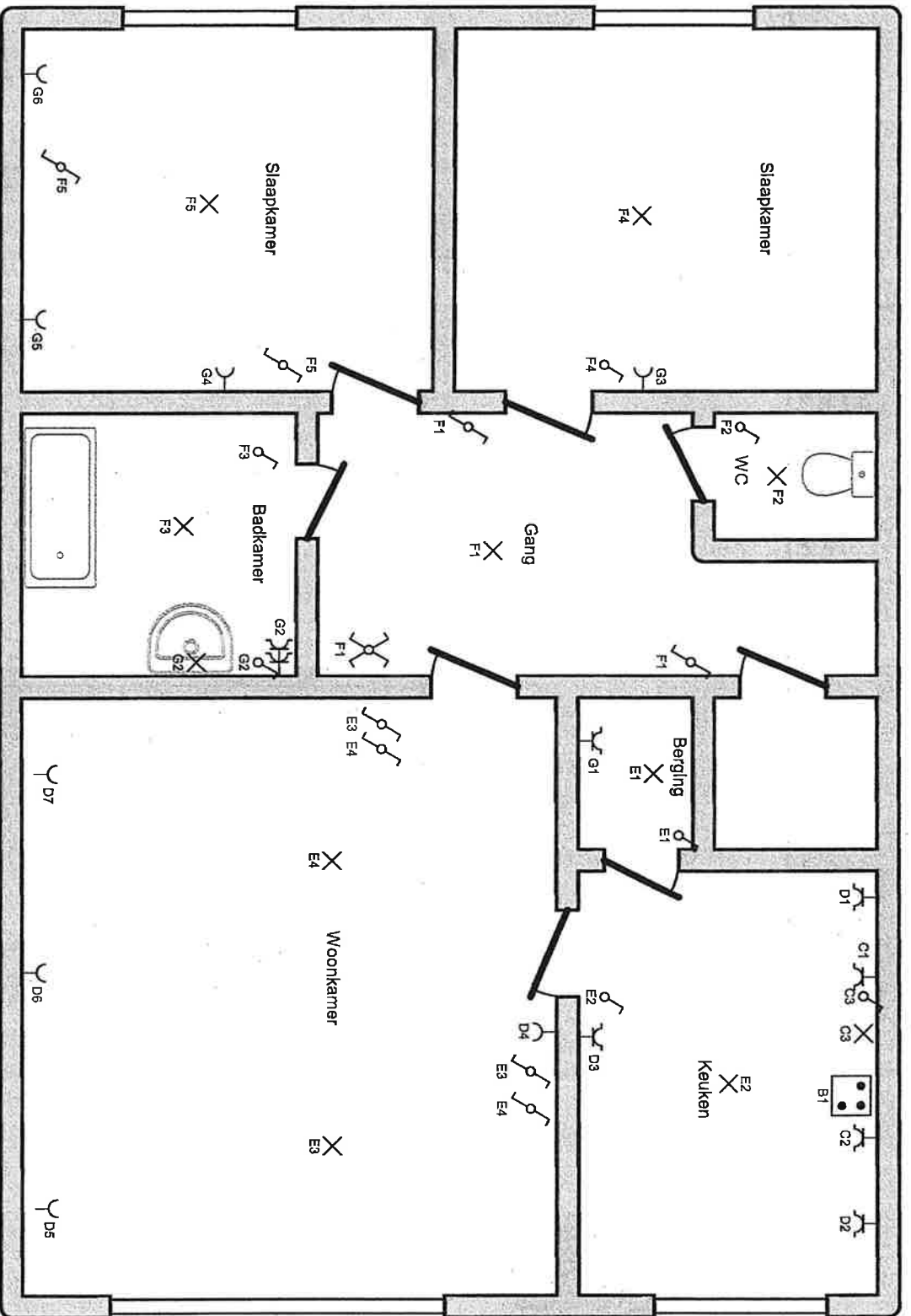

Erkend Organisme

O.C.B. vzw
 Koningin Astridlaan 60
 2550 Kontich
 Tel.: 0800 13 890
 e-mail: info@ocb.be
 BE 0404.312.034

Plaats van de elektrische installatie

Alain mahieu
 Plumierlaan 93 1B
 8900 Ieper
 EAN 541448820066882839

Installateur

Max-Tec
 Frezenbergstraat 93
 8980 Zonnebeke
 GSM: 0495 12 58 73
 e-mail: info@max-tec.be
 BTW BE 0824.594.030

p. 2/3
 Situatiëschema

2 x 230V ~ 50Hz

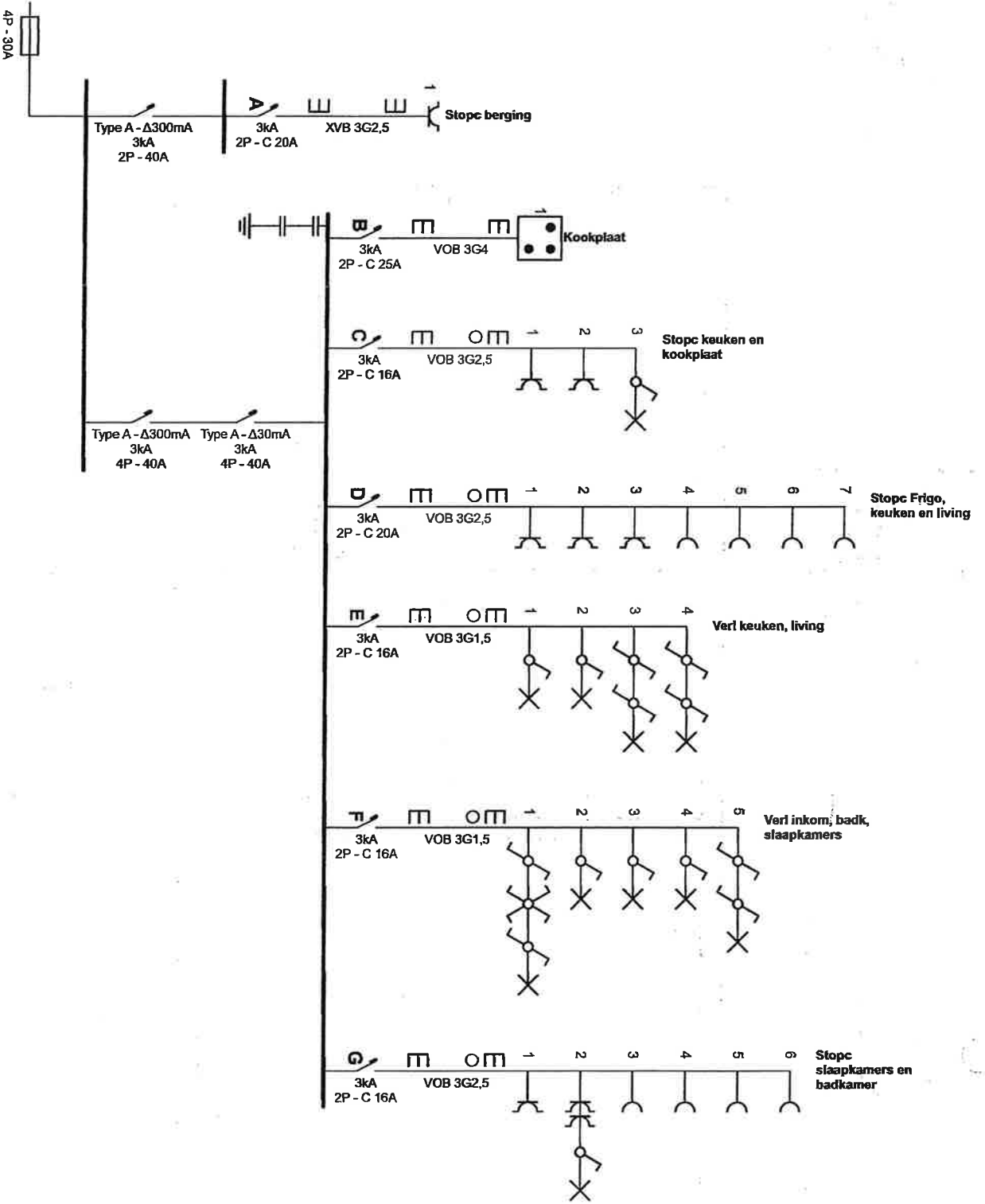

Erkend Organisme

O.C.B. vzw
 Koningin Astridlaan 60
 2550 Kontich
 Tel.: 0900 13 890
 e-mail: info@ocb.be
 BE 0404.312.034

Plaats van de elektrische installatie

Alain mahieu
 Plumierlaan 93 1B
 8900 Ieper
 EAN 541448820066882839

Installateur

Max-Tec
 Frezenbergstraat 93
 8980 Zonnebeke
 GSM: 0495 12 58 73
 e-mail: info@max-tec.be
 BTW BE 0824.594.030

P. 1/3
 Eendraadschema
 2 x 230V ~ 50Hz

Handwritten signature: Max-Tec
Handwritten text: EOP Max-Tec

- A Stopc berging
- B Kookplaat
- C Stopc keuken en kookplaat
- D Stopc Frigo, keuken en IJving
- E Verl keuken, IJving
- F Verl inkom, badk, slaapkamers
- G Stopc slaapkamers en badkamer



Erkend Organisme

O.C.B. vzw
Koningin Astridlaan 60
2650 Kontich
Tel.: 0800 13 890
e-mail: info@ocb.be
BE 0404.312.034

Plaats van de elektrische installatie

Alain mahieu
Plumetlaan 93 1B
8900 Ieper
EAN 541448820066882839

Installateur

Max-Tec
Frezenbergstraat 93
8980 Zonnebeker
GSM: 0495 12 58 73
e-mail: info@max-tec.be
BTW E 124.594.030

P. 3/3

Lijst Kringen

2 x 230V ~ 50Hz