

Verslag van onderzoek / Rapport de contrôle

Verslagnummer: N° de rapport:	250/2020/2/28/3	Datum van bezoek: Date de visite:	28/07/2020
Opdrachtgever: Donneur d'ordre:	[REDACTED]		IK: CI:
Distributienetbeheerder: Gestionnaire de réseau:	Fijvius	Nr teller: N° compteur: Nr teller nachttarief: N° compteur tarif de nuit:	1945689 EAN-nr: N° EAN:
Plaats van het onderzoek: Lieu du contrôle:	Wielewaalstraat 10_ - 8902 ZILLEBEKE		
Eigenaar: Propriétaire:	[REDACTED]		
Installateur:	[REDACTED]	BTW/TVA:	
Gebruikte interne procedure: Procédure interne utilisée:	F-ELS271/APP4 (Periodieke controle van 4 app op hetzelfde adres)		

Beschrijving van de gecontroleerde installatie / description de l'installation contrôlée:

Aard van onderzoek: AREI / Genre de contrôle: RGIE	Art. hh: 86	Art. onderzoek: 271							
Onderzoek: / Contrôle:	Woning/Maison								
TT - net/spanning: / Réseau TT - tension:	Meter / Bord verbinding / Liaison compteur-tableau:	Max. beveiliging / Protection max.:							
3x400V+N	2 x 6 mm ² VOB	40A							
Aardelektrode / Electrode de terre:	Pen/Piquets	3 Ohm							
Isolatie / Isolément:	5 MOhm	Aantal verdeelborden / Nombre de tableaux: 1							
Differentieelschakelaars/Interrupteurs différentiels:	Aantal eindstroombanen / Nombre de circuits terminaux: 9								
In (A)	Δ In (mA)	Type	Eindstroombanen / terminaux	Test Δ In	1. Δ In	AREI/RGIE			
40A	300mA	A/s	9	OK	OK	270 - 271 - 278			
40A	30mA	A/s	9	OK	OK	270 - 271 - 278			
Visueel nazicht Algemeen: Contrôle visuel général:	OK	Rechtstreekse aanraking: Contact direct:	OK	Onrechtstreekse aanraking: Contact indirect:	OK	Aansluitingen: Raccordements:	OK	Equipotentiale verbindingen: Liaisons équipotentielles:	OK

Inbreuken / Infractions:
Bijkomende inbreuken / Infractions supplémentaires:
Opmerkingen / Remarques:
Nota's / Notes:

• Het onderzoek beperkt zich tot de makkelijk bereikbare en zichtbare delen van de installatie en sluit verborgen delen zoals nissen, valse plafonds en dergelijke, uit. /
Le contrôle se limite aux parties facilement accessibles et visibles de l'installation et exclut les parties cachées telles que les niches, les faux plafonds et autres.

Algemene voorwaarden zijn van toepassing (beschikbaar op aanvraag of via de website) / Les conditions générales s'appliquent (disponibles sur demande ou via le site Web)



Besluit / Conclusion:

De elektrische installatie voldoet aan de voorschriften van het A.R.E.I. / L'installation électrique est conforme aux prescriptions du R.G.I.E.

De ingangsklemmen van de algemene differentieelbeschakelaar ontoegankelijk zijn gemaakt door verzegeling. / Les bornes de l'interrupteur différentiel général sont rendues inaccessibles par scellage.
De volgende periodieke controle moet worden uitgevoerd binnen de door de van kracht zijnde reglementering voorgeschreven termijn (art. 271 A.R.E.I.) / Le prochain contrôle périodique est à effectuer dans le délai prescrit par la réglementation en vigueur (art. 271 R.G.I.E.)

Volgend controlebezoek / Prochaine visite de contrôle: 28/02/2045

**Naam en handtekening van de inspecteur, voor de directeur,
Nom et signature de l'inspecteur, pour le directeur,
VISUM (Datum / Date):**

DE BRUYNE WIM

Herinnering van de reglementaire voorschriften: a) de verplichting het P.V. van het controlebezoek te bewaren in het dossier van de elektrische installatie; b) de verplichting in het dossier elke wijziging aangebracht aan de elektrische installatie te vermelden; c) de verplichting de F.O.D. die Energie onder zijn bevoegdheid heeft onmiddellijk in te lichten over elk ongeval aan personen overkomen en rechtsbreeks of onrechtsbreeks te wijten aan de aanwezigheid van elektriciteit; d) de verplichting, wanneer er overtreedingen zijn vastgesteld tijdens het controleonderzoek, een nieuw controleonderzoek te doen verrichten door hetzelfde erkend organisme om na te gaan of na afloop van de termijn van één jaar de overtreedingen verdwenen zijn. Indien tijdens dat tweede onderzoek wordt vastgesteld dat er nog overtreedingen overblijven, moet het erkend organisme een kopie van het proces-verbaal van het controleonderzoek sturen naar de Algemene Directie Energie die belast is met het hoog toezicht op de huishoudelijke elektrische installatie.
Rappel des prescriptions réglementaires: a) l'obligation de conserver le P.V. de visite de contrôle dans le dossier de l'installation électrique; b) l'obligation de renseigner dans le dossier toute modification intervenue dans l'installation électrique; c) l'obligation d'aviser immédiatement le S.P.F. ayant l'Energie dans ses attributions, de tout accident survenu aux personnes et dû, directement ou indirectement, à la présence d'électricité; d) l'obligation lorsque des infractions ont été constatées lors de la visite de contrôle, de faire effectuer une nouvelle visite de contrôle par le même organisme agréé afin de vérifier la disparition des infractions au terme du délai d'un an. Dans le cas où, lors de cette seconde visite, des infractions subsistent, l'organisme agréé se doit d'envoyer une copie du procès-verbal de visite de contrôle à la Direction générale de l'Energie préposée à la haute surveillance des installations électriques domestiques.

Algemene voorwaarden zijn van toepassing (beschikbaar op aanvraag of via de website) / Les conditions générales s'appliquent (disponibles sur demande ou via le site Web)

ELEKTRO DEJONGHE
 KOMENSTRAAT 65A
 8953 HEUVELLAND
 BTW 0704.326.403
 TEL. 057/20 76 89

28/02/2020
ELECTROTEST
 Wim De Bruyne
 wim.debruyne@electrotest.be
 Gem 0487 03 43 84

Benging

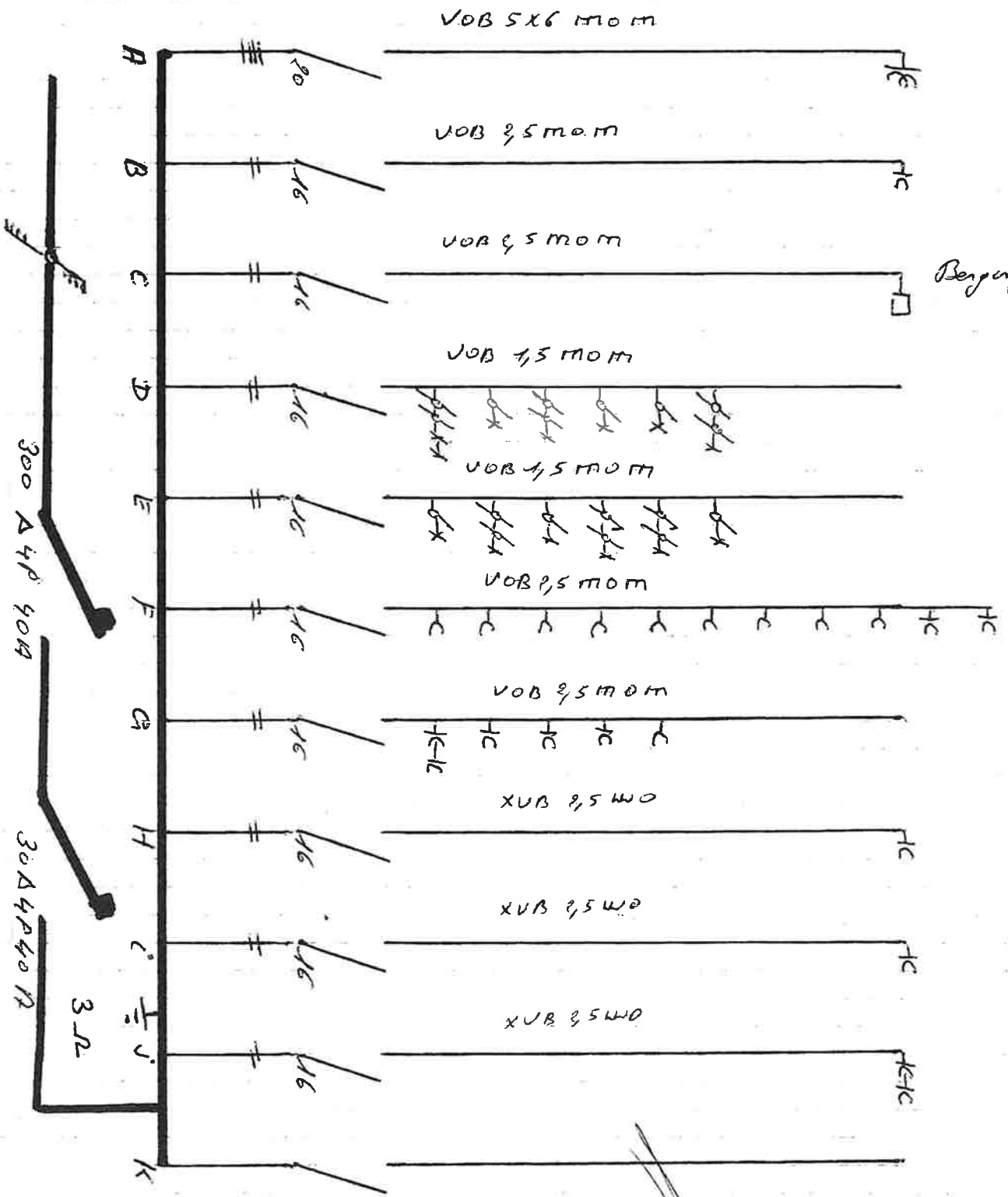

Wiederaarbad 10
 Hollbeek

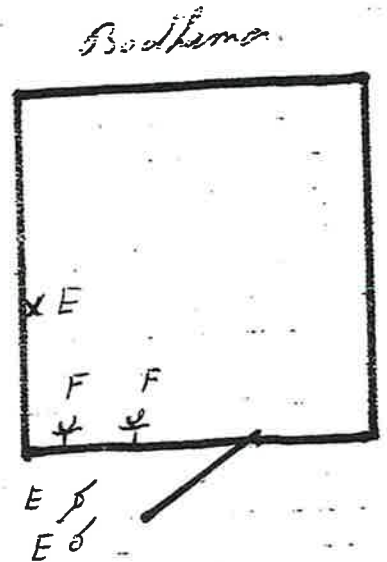
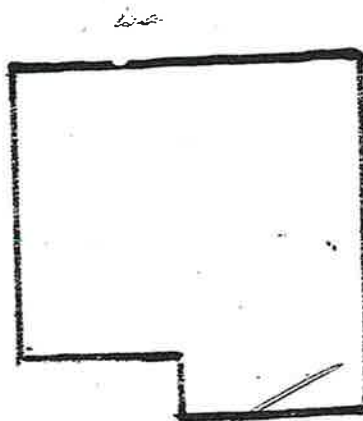
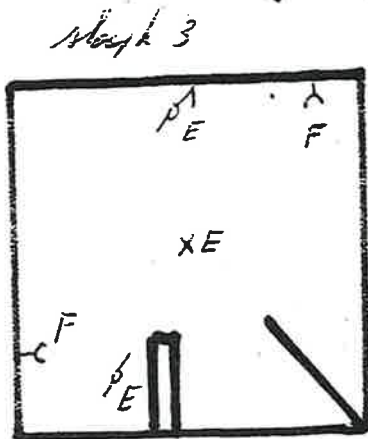
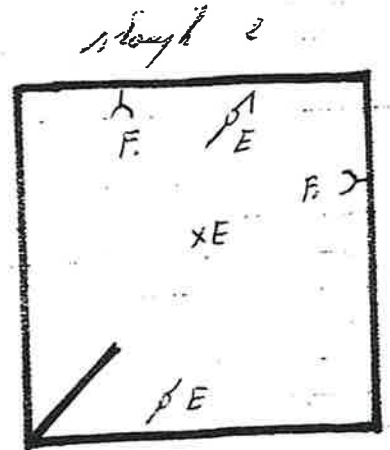
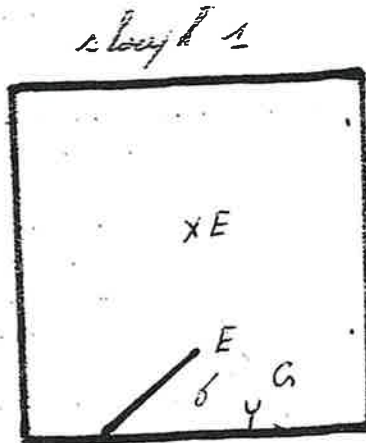
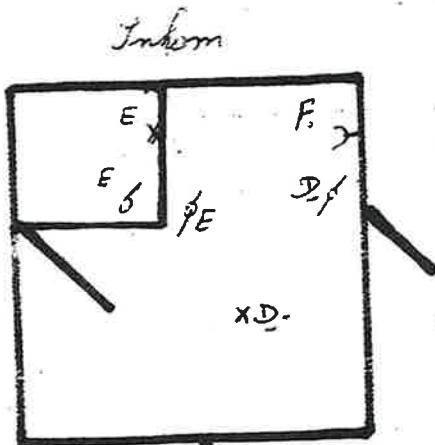
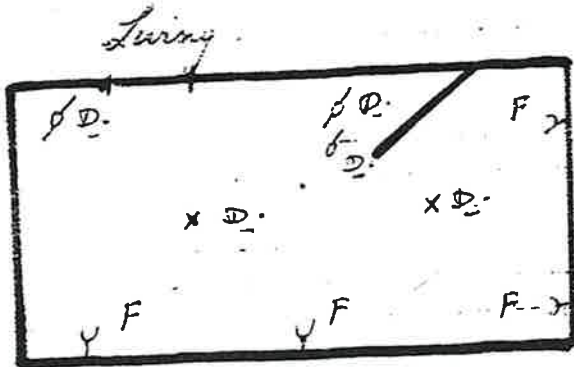
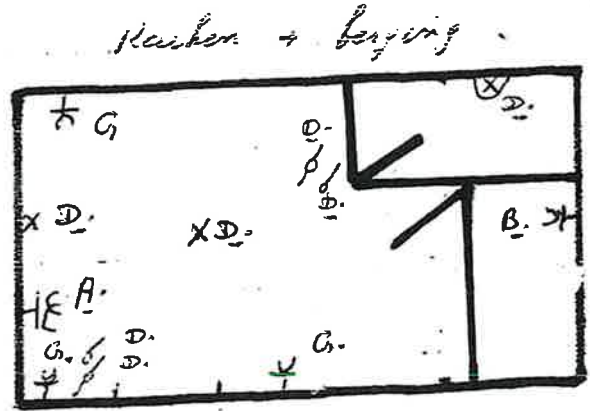
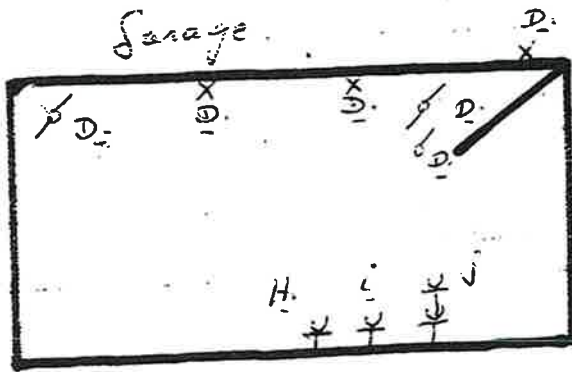

ELEKTRO DEJONGHE
KOMENSTRAAT 65A
8953 HEUVELLAND
BTW 0704.326.403
TEL. 057/20 76 89

ELECTROTEST
Wim De Bruyne
inspecteur
wim.debruyne@electro-test.be
Gsm 0497 05 43 84

Wielwaalkstraat 10
Hollebeke